



**Secretaría de Planificación Sectorial  
Proceso de Planificación Estratégica Multimodal de  
Servicios de Infraestructura y de Transporte**

**MOPT-01-06-21-001-2020**

**ANUARIO DE INFORMACIÓN DE TRÁNSITO 2019**

**Elaborado por  
Ing. Juan Carlos Zúñiga Blanco**

**San José, 2020**



**AFORO DE TRÁFICO EN BAGACES, CARRETERA INTERAMERICANA NORTE, MEDIANTE UN  
CONTADOR DE RADAR**

## Presentación

La Secretaría de Planificación Sectorial pone a disposición del público en general el Anuario de Información de Tránsito 2019, con el propósito de facilitar información del tráfico vehicular obtenidas a partir de las estaciones de conteo vehicular permanentes que posee el MOPT en diferentes rutas por todo el país.

Es importante destacar que este anuario se enriquece con la información aportada por el Consejo Nacional de Concesiones (CNC), la cual comprende a las diferentes estaciones permanentes de monitoreo instaladas sobre la Ruta 27 en la carretera San José- Caldera, asimismo con la información que se ha aforado mediante recuentos manuales, en cada una de las estaciones temporales localizadas sobre rutas pavimentadas de la Red Vial Nacional.

Es importante agregar que, a partir del año 2015, veintidós de las veinticuatro estaciones permanentes empiezan a operar con una tecnología de vanguardia en la región, utilizada en muy pocos países latinoamericanos. Esta tecnología, la cual se explica con más detalle en el documento, corresponde a equipos que recolectan la información mediante tecnología de microondas, dispositivos adquiridos gracias a los fondos obtenidos mediante el préstamo del Banco Interamericano de Desarrollo (BID).

Los datos contenidos en este anuario responden a un esfuerzo gradual que ha hecho la Secretaría de Planificación Sectorial por recuperar la capacidad técnica y gestión de la información, útil para la toma de decisiones y la planificación de la infraestructura de transporte.

La información de este documento ha sido tomada de una base de datos formada por el Proceso de Planificación Estratégica Multimodal de Infraestructura y Servicios de Transporte, perteneciente a la Secretaría de Planificación Sectorial; donde el objetivo fundamental en el uso de esos datos es la planificación estratégica de largo plazo. De ahí radica la importancia de aclarar que el uso específico por parte del usuario final de estos datos suministrados para labores de diseño estructural, diseño

funcional, análisis económicos y financieros, u otros análisis con necesidad de mayor nivel de detalle (por ejemplo, a nivel de proyecto u otros), queda exclusivamente a criterio de éste. En esos casos es posible que sean necesarios estudios más extensivos y específicos por parte del interesado o usuario final, para mejorar la precisión de los estimados de tránsito.

La Secretaría de Planificación Sectorial no se hace responsable del uso posterior o final de la información aportada, ni de los resultados de procesos posteriores, ya que es responsabilidad del usuario final revisar la información y determinar de acuerdo a su propio criterio si cumple con los requerimientos para ser incluida en el análisis o estudio por efectuar. De no cumplir, se recomienda que el usuario por su cuenta gestione los datos al nivel de detalle que requiere.

## **Siglas y acrónimos**

AASHTO	American Association of State Highways and Officials
CNC	Consejo Nacional de Concesiones
MOPT	Ministerio de Obras Públicas y Transportes
TMG	Traffic Monitoring Guide
TPDA	Tránsito Promedio Diario Anual
TPDM	Tránsito Promedio Diario Mensual
TPADS	Tránsito Promedio Anual por Día de Semana
TPMDS	Tránsito Promedio Mensual Día de la Semana

## Tabla de Contenido

<b>1</b>	<b>ESTACIONES PERMANENTES DE CONTEO</b>	<b>1</b>
1.1	ESTACIONES PERMANENTES DE RADAR	1
1.2	ESTACIONES PERMANENTES DE MANGUERA	6
1.3	ESTACIONES DE TRÁNSITO LOCALIZADAS EN LA RUTA 27	7
<b>2</b>	<b>TRÁNSITO PROMEDIO DIARIO DE LAS ESTACIONES PERMANENTES</b>	<b>9</b>
2.1	ESTACIONES PERMANENTES DE RADAR DEL MOPT	9
2.2	ESTACIONES PERMANENTES DE CONTADORES DE MANGUERA	16
2.3	ESTACIONES PERMANENTES SOBRE RUTA 27: SAN JOSÉ- CALDERA	18
<b>3</b>	<b>FACTORES</b>	<b>25</b>
3.1	FACTORES HORARIOS	25
3.2	FACTORES DIARIOS ESTACIONES PERMANENTES DE RADAR DEL MOPT	29
3.3	FACTORES DIARIOS ESTACIONES PERMANENTES DE MANGUERA DEL MOPT	35
3.4	FACTORES DIARIOS DE LA RUTA 27: TRAMO SAN JOSÉ- CALDERA	37
<b>4</b>	<b>ESTACIONES TEMPORALES</b>	<b>44</b>
<b>5</b>	<b>TREINTAVA HORA DE DISEÑO</b>	<b>151</b>
5.1	GRÁFICAS DE LA HORA TREINTA DE LAS ESTACIONES PERMANENTES DE RADAR	151
5.2	GRÁFICAS DE LA HORA TREINTA DE LAS ESTACIONES PERMANENTES DE LA RUTA 27	165
<b>6</b>	<b>ANEXOS</b>	<b>179</b>
6.1	CÁLCULO DEL TPDA EN UNA ESTACIÓN PERMANENTE	179
6.2	EXPANSIÓN DE DATOS	181
6.3	OBTENCIÓN DE FACTORES DE EXPANSIÓN	182
6.4	AJUSTE DE TRÁNSITO CON FACTORES	185

## Tabla de Cuadros

Tabla 1: Ubicación de las estaciones permanentes de radar .....	4
Tabla 2: Ubicación de estaciones permanentes de manguera .....	7
Tabla 3: Ubicación de estaciones permanentes sobre Ruta 27: San José- Caldera .....	8
Tabla 4: Tránsito Promedio Diario de la Estación 1 de La Uruca .....	9
Tabla 5: Tránsito Promedio Diario de la Estación 3 Parque de La Paz .....	10
Tabla 6: Tránsito Promedio Diario de la Estación 5 San Pedro .....	10
Tabla 7: Tránsito Promedio Diario de la Estación 6 El Agrial .....	11
Tabla 8: Tránsito Promedio Diario de la Estación 7 Tres Ríos .....	11
Tabla 9: Tránsito Promedio Diario de la Estación 12 Turrialba .....	12
Tabla 10: Tránsito Promedio Diario de la Estación 13 Llanos de Cortés .....	12
Tabla 11: Tránsito Promedio Diario de la Estación 14 Tempisque .....	13
Tabla 12: Tránsito Promedio Diario de la Estación 15 Liberia .....	13
Tabla 13: Tránsito Promedio Diario de la Estación 18 Muelle .....	14
Tabla 14: Tránsito Promedio Diario de la Estación 19 San Juanillo .....	14
Tabla 15: Tránsito Promedio Diario de la Estación 20 Caldera .....	15
Tabla 16: Tránsito Promedio Diario de la Estación 22 Bijagua de Upala .....	15
Tabla 17: Tránsito Promedio diario de la Estación de Cambronero .....	16
Tabla 18: Tránsito promedio diario de la Estación de Macho Gaff .....	17
Tabla 19: Tránsito Promedio diario de la Estación 0+500 .....	18
Tabla 20: Tránsito Promedio diario de la Estación 2+900 .....	19
Tabla 21: Tránsito Promedio diario de la Estación 7+100 .....	19
Tabla 22: Tránsito Promedio diario de la Estación 10+540 .....	20
Tabla 23: Tránsito Promedio diario de la Estación 22+450 .....	20
Tabla 24: Tránsito Promedio diario de la Estación 30+620 .....	21
Tabla 25: Tránsito Promedio diario de la Estación 31+550 .....	21
Tabla 26: Tránsito Promedio diario de la Estación 41+960 .....	22
Tabla 27: Tránsito Promedio diario de la Estación 54+950 .....	22
Tabla 28: Tránsito Promedio diario de la Estación 62+180 .....	23
Tabla 29: Tránsito Promedio diario de la Estación 71+335 .....	23
Tabla 30: Tránsito Promedio diario de la Estación 75+400 .....	24
Tabla 31: Factores horarios de las estaciones permanentes de radar ubicadas en el Gran Área Metropolitana .....	25
Tabla 32: Factores Horarios de las estaciones permanentes de radar ubicadas fuera de la Gran Área Metropolitana .....	26
Tabla 33: Factores Horarios de las estaciones permanentes ubicadas sobre la Ruta 27 San José Caldera .....	27
Tabla 34: Factores horarios para las estaciones de manguera del MOPT: .....	28
Tabla 35: Factores diarios de la Estación 1 de La Uruca .....	29
Tabla 36: Factores diarios de la Estación 3 de Parque de La Paz .....	30
Tabla 37: Factores diarios de la Estación 5 San Pedro .....	30
Tabla 38: Factores diarios de la Estación 6 El Agrial .....	31
Tabla 39: Factores diarios de la Estación 7 Tres Ríos .....	31
Tabla 40: Factores diarios de la Estación 12 Turrialba .....	32

Tabla 41: Factores diarios de la Estación 13 Llanos de Cortés.....	32
Tabla 42: Factores diarios de la Estación 14 Tempisque.....	33
Tabla 43: Factores diarios de la Estación 15 Liberia.....	33
Tabla 44: Factores diarios de la Estación 18 Muelle .....	34
Tabla 45: Factores diarios de la Estación 19 San Juanillo.....	34
Tabla 46: Factores diarios de la Estación 20 Caldera .....	35
Tabla 47: Factores diarios de la Estación 22 Bijagua.....	35
Tabla 48: Factores diarios de la estación de Cambronero .....	36
Tabla 49: Factores diarios de la Estación de Macho Gaff .....	36
Tabla 50: Factores diarios de la Estación 0+500 .....	37
Tabla 51: Factores diarios de la Estación 2+900 .....	37
Tabla 52: Factores diarios de la Estación 7+100 .....	38
Tabla 53: Factores diarios de la Estación 10+540 .....	38
Tabla 54: Factores diarios de la Estación 22+540 .....	39
Tabla 55: Factores diarios de la Estación 30+620 .....	39
Tabla 56: Factores diarios de la Estación 31+550 .....	40
Tabla 57: Factores diarios de la Estación 41+960 .....	40
Tabla 58: Factores diarios de la Estación 54+950 .....	41
Tabla 59: Factores diarios de la Estación 62+180 .....	41
Tabla 60: Factores diarios de la Estación 71+335 .....	42
Tabla 61: Factores diarios de la Estación 75+400 .....	42
Tabla 62: Ubicación de Estaciones Temporales en las Rutas Primarias.....	45
Tabla 63: Ubicación de las Estaciones Temporales en la Rutas Secundarias.....	60
Tabla 64: Ubicación de las Estaciones Temporales de la Rutas Terciarias.....	95
Tabla 65: Datos de tránsito de las Estaciones Temporales de las Rutas Primarias.....	111
Tabla 66: Datos de tránsito de las Estaciones Temporales en las Rutas Secundarias .....	120
Tabla 67: Datos de tránsito de las Estaciones Temporales de las Rutas Terciarias .....	140
Tabla 68: Distribución del flujo vehicular por sentido de las estaciones permanentes en la Ruta 27 .....	177
Tabla 69: Distribución del flujo vehicular por sentido de las estaciones permanentes de radar... ..	178
Tabla 70: Volumen para los días lunes de Enero .....	180
Tabla 71: Cálculo de TPDA para una estación mediante el Tránsito Promedio Mensual por Día de la Semana.....	181
Tabla 72: Distribución del volumen horario para una Estación .....	183
Tabla 73: Factores diarios .....	184

## Tabla de Figuras

Figura 1: Estación permanente de radar, compuesta por un panel solar, el dispositivo detector de radar (color blanco) y el gabinete de control.....	3
Figura 2: Localización de las estaciones de radar fuera de la Gran Área Metropolitana.....	5
Figura 3: Localización de las estaciones permanentes dentro de la Gran Área Metropolitana .....	6
Figura 4: Contador de manguera utilizado por el MOPT .....	7

## **1 ESTACIONES PERMANENTES DE CONTEO**

El MOPT tiene distribuidas en todo el país veinticuatro estaciones de conteo permanente, las cuales operan en rutas primarias y secundarias estratégicas (pavimentadas). De ellas, veintidós operan con tecnología de radar (no intrusivo), y dos con equipos electrónicos que detectan a través de tubo neumáticos colocados en el pavimento.

Asimismo, se cuenta con la información de doce estaciones permanentes ubicadas sobre la Ruta 27 las cuales, aunque no son propiedad del MOPT, de igual manera complementan la información disponible. Como se puede notar, se cuenta con la información de un total de treinta y seis estaciones permanentes en todo el país, las cuales monitorean 24/7 las rutas nacionales.

En la ubicación de estas estaciones, especialmente las del MOPT, se consideraron diferentes zonas geográficas, tomando en cuenta a la vez las actividades socioeconómicas características de la región, así como condiciones especiales de tránsito pesado que se presentan en sus vías. Además, es de esperar que los patrones mensuales, diarios y horarios de tránsito que se monitoreen en los sitios seleccionados sean los ideales para conseguir factores característicos que serían de utilidad para obtener Tránsitos Promedios Diarios lo más aproximados a la realidad, y de gran importancia para su uso en los datos obtenidos por medio de las estaciones de conteos temporales.

### **1.1 ESTACIONES PERMANENTES DE RADAR**

A partir de mayo del año 2015, entraron a operar las estaciones permanentes de radar en todo el país, adquiridas e instaladas mediante un financiamiento del Banco Interamericano de Desarrollo a través del cartel de licitación denominado *“Adquisición, instalación, capacitación y operación de un Sistema de Conteos*

*Vehiculares con Tecnología de Microondas para el MOPT en las Rutas de la Red Vial Nacional de Costa Rica”.*

El sistema está compuesto de veintidós estaciones localizadas tanto en la Gran Área Metropolitana, como en sectores del Pacífico Norte (Guanacaste), Limón, Pacífico Central, Zona Norte y Sur. Las mismas monitorean rutas primarias y secundarias, y generan información obtenida directamente del tránsito circulante. Esta información se transmite a un servidor por medio de señal celular, la cual es recibida en el MOPT, donde después es analizada por el personal del mismo.

Cada estación es capaz de recabar como mínimo, información por cada carril de tráfico, ocupación de la vía, velocidad, volumen, velocidad, separación entre vehículos y clasificación para un mínimo de cuatro diferentes tipos de automotores.

En la Figura 1 se muestra una de las estaciones, la cual está compuesta por el panel solar (ubicado en lo más alto del poste), el cual alimenta la batería dentro del gabinete de control (color verde grisáceo), y éste da energía al dispositivo de radar (cajita color blanco).



*Figura 1: Estación permanente de radar, compuesta por un panel solar, el dispositivo detector de radar (color blanco) y el gabinete de control*

En la siguiente tabla se detalla la ubicación de cada una de las estaciones de radar que operan desde el año 2015. Algunas repiten la ubicación de las estaciones que operaron con contadores de tubo neumático; sin embargo, algunas estaciones tuvieron que ser trasladadas para optimizar su operación. En cambio, otros puntos, sobre todo los localizados en la Gran Área Metropolitana, corresponden a puntos que nunca habían sido monitoreados permanentemente, y que con esta nueva tecnología permite medir el flujo en múltiples carriles y con altos volúmenes de tránsito.

Tabla 1: Ubicación de las estaciones permanentes de radar

Estación	Nombre	Ruta	Sección de Control	Ubicación
<b>Dentro de la GAM</b>				
E1	<i>Uruca</i>	39	19090	350 m después de intersección R.108 con R.39
E2	<i>Colonia Kennedy</i>	39	19098	Frente a Iglesia Luz del Mundo.
E3	<i>Parque La Paz</i>	39	19100	Frente al Lago del Parque de la Paz
E4	<i>Las Luisas</i>	39	19101	100 m al Oeste del Paso Peatonal de las Luisas
E5	<i>San Pedro</i>	39	19089	Frente al Cementerio de San Pedro de Montes de Oca
E6	<i>Agrial</i>	1	20010	Frente al Hotel Aeropuerto, Alajuela.
E7	<i>Tres Ríos</i>	2	30600	Frente a Muebles Rústicos El Campanario, Tres Ríos de Cartago.
E8	<i>Heredia</i>	3	40000	150 m al Sur del Liceo de Los Lagos
E9	<i>La Puebla</i>	5	40730	250 m al Este de Plaza de Deportes de La Puebla de Heredia
E10	<i>Barrio Socorro</i>	32	40500	500 m después de intersección hacia Colegio Lincoln
<b>Fuera de la GAM</b>				
E11	<i>Barbilla</i>	32	70472	600 m antes del cruce de Río Frío.
E12	<i>Turrialba</i>	10	30480	5,3 km antes de llegar a la ciudad de Turrialba
E13	<i>Llanos Cortés</i>	1	50030	7,3 Km después de la Segunda entrada a Bagaces, Guanacaste
E14	<i>Tempisque</i>	18	50850	800 m antes de Pueblo Nuevo de Abangares, Guanacaste
E15	<i>Liberia</i>	21	50081	500m después Delegación de Tránsito de Liberia
E16	<i>Paso Canoas</i>	2	60001	2 km después del puente Río Coloradito, Abrojo, cantón de Corredores, Puntarenas.
E17	<i>Playa Hermosa</i>	34	60140	300m antes de "Enderezado y pintura Hermanos González", a 51m de acceso a finca. Playa Hermosa de Jacó, Puntarenas
E18	<i>Muelle</i>	4	21011	8,4 km después del cruce de Muelle, hacia Vuelta Kopper. Cantón de San Carlos.
E19	<i>San Juanillo</i>	141	20600	1,1 km después del cementerio de San Juanillo de Naranjo, Alajuela.
E20	<i>Caldera</i>	23	60840	Frente al acceso a Residencial "La Roca", Caldera de Puntarenas
E21	<i>Desmonte</i>	3	20112	700 m después del poblado de Desmonte de San Mateo de Alajuela
E22	<i>Bijagua</i>	6	51020	En el Km 28, en Bijagua de Upala

Figura 2: Localización de las estaciones de radar fuera de la Gran Área Metropolitana



Figura 3: Localización de las estaciones permanentes dentro de la Gran Área Metropolitana



## 1.2 ESTACIONES PERMANENTES DE MANGUERA

Desde el año 2010 hasta el 2015, en todas las estaciones permanentes la información de tránsito se recolectó por medio de contadores de tránsito electrónicos. Estos dispositivos utilizan una manguera de hule sintético EPDM (Etileno Propileno Dieno tipo M), tipo media luna que se coloca transversalmente encima del carril que interesa medir. Cuando los vehículos pasan encima envían impulsos de aire a través de él y accionan un dispositivo dentro de un contador electrónico. El equipo permite medir la intensidad del tránsito, así como la clasificación vehicular por ejes y la velocidad. Los datos colectados se llevan a un programa de cómputo que los procesa y permite su lectura. El tipo de contador utilizado por el MOPT es de la marca “*Diamond Traffic*”, modelo “*Apollo*”.



Figura 4: Contador de manguera utilizado por el MOPT

Como se indicó anteriormente, la mayor parte de las estaciones de tubo neumático o manguera se sustituyeron por equipos de radar. Sin embargo, se mantienen actualmente en operación únicamente dos estaciones permanentes en manguera, cuya descripción se da a continuación:

Tabla 2: Ubicación de estaciones permanentes de manguera

Nombre	Ruta	Secc Control	Ubicación
Macho Gaff	2	30690	200 m después del puesto policial de Macho Gaff. Km 62+500
Cambronero	1	20060	150 m después de la iglesia de Angostura. Km 74+250.

### 1.3 ESTACIONES DE TRÁNSITO LOCALIZADAS EN LA RUTA 27

Las estaciones indicadas a continuación corresponden a las doce estaciones permanentes instaladas por **Globalvía** sobre la ruta San José- Caldera. Estas estaciones operan por medio de espiras colocadas dentro del pavimento. Los nombres de las estaciones, su ubicación y la información de tránsito es la facilitada por el Consejo Nacional de Concesiones (CNC). Hay dos estaciones, la PK 22+450

y la PK 31+550, que no están propiamente sobre la ruta 27 sino en las vías que las alimentan como en la Radial de El Coyol y la Radial a Atenas, respectivamente.

*Tabla 3: Ubicación de estaciones permanentes sobre Ruta 27: San José- Caldera*

<b>Estación</b>	<b>Sección Control</b>	<b>Ubicación</b>
<b>PK 0+500</b>	19010	Inmediaciones de la Contraloría General de la República
<b>PK 2+900</b>	19010	Puente Río Tiribí
<b>PK 7+100</b>	10070	Antes de intercambio de Guachipelín (referencia en sentido SJ- Caldera)
<b>PK 10+540</b>	10080	Puente Río Corrogres
<b>PK 22+450</b>	21430	Inicio Radial El Coyol
<b>PK 30+620</b>	21430	Puente de Río Grande
<b>PK 31+550</b>	21430	Inicio de la Radial a Atenas
<b>Pk 41+960</b>	21890	Antes intercambio de Escobal
<b>PK 54+950</b>	21442	1.5 km después de intersección con Ruta 03 (referencia en sentido SJ- Caldera)
<b>PK 62+180</b>	21441	1 km después de Intersección con Ruta 34 (referencia en sentido SJ- Caldera). Km 62
<b>Pk 71+335</b>	21441	Puente Río Jesús María
<b>Pk 75+400</b>	21441	Antes de intercambio a Puerto Caldera

## 2 TRÁNSITO PROMEDIO DIARIO DE LAS ESTACIONES PERMANENTES

### 2.1 ESTACIONES PERMANENTES DE RADAR DEL MOPT

Seguidamente se muestra la tabla utilizada para obtener el promedio del volumen por día de la semana para las estaciones de radar, el cálculo se obtuvo siguiendo la metodología AASHTO. Debido a fallos en los equipos, no se pudo obtener datos para las estaciones de Colonia Kennedy, Las Luisas, Heredia, La Puebla, Barrio Socorro, Barbilla, Paso Canoas, Playa Hermosa y Desmonte.

Tabla 4: Tránsito Promedio Diario de la Estación 1 de La Uruca

ESTACIÓN 01 LA URUCA							
TRÁNSITO PROMEDIO DIARIO							
1° MARZO 2018 - 28 DE FEBRERO DE 2019							
	Lunes	Martes	Miércoles	Jueves	Viernes	Sábado	Domingo
<b>Marzo</b>	44159	45114	44309	41810	41934	36042	30104
<b>Abril</b>	45226	46740	42148	47962	47696	39360	30097
<b>Mayo</b>	46816	46045	48401	47473	50114	38363	30172
<b>Junio</b>	45510	45605	46547	46157	47493	38864	29658
<b>Julio</b>	37435	36944	42128	36600	47832	28455	29189
<b>Agosto</b>	46869	46821	45188	44450	47915	39454	29600
<b>Septiembre</b>	44929	46192	47716	48620	50610	38741	29804
<b>Octubre</b>	44685	49129	50892	50019	50628	42342	29794
<b>Noviembre</b>	49261	51143	50760	51331	53928	41908	31714
<b>Diciembre</b>	44802	47650	54484	55946	50401	42828	33278
<b>Enero</b>	48580	45605	47273	50586	51520	40447	30080
<b>Febrero</b>	48617	50065	51570	51494	51363	41484	31318
<b>TPADS</b>	<b>45574</b>	<b>46421</b>	<b>47618</b>	<b>47704</b>	<b>49286</b>	<b>39024</b>	<b>30401</b>
<b>TPDA</b>	<b>43718</b>						

Tabla 5: Tránsito Promedio Diario de la Estación 3 Parque de La Paz

<b>ESTACIÓN 03 PARQUE DE LA PAZ</b>							
<b>TRÁNSITO PROMEDIO DIARIO</b>							
1° ABRIL 2018 - 31 DE MARZO DE 2019							
	<b>Lunes</b>	<b>Martes</b>	<b>Miércoles</b>	<b>Jueves</b>	<b>Viernes</b>	<b>Sábado</b>	<b>Domingo</b>
<b>Abril</b>	102180	100651	75959	75840	104373	101404	62424
<b>Mayo</b>	97146	95906	99432	99312	103662	101116	78588
<b>Junio</b>	70340	98732	100390	48755	101000	99424	60314
<b>Julio</b>	56150	100311	45951	102953	104071	102163	72524
<b>Agosto</b>	99155	103394	96974	99495	107142	104902	84735
<b>Septiembre</b>	61002	99134	74629	101757	98861	95966	86768
<b>Octubre</b>	75519	80344	101720	103004	103470	105644	86008
<b>Noviembre</b>	100386	74801	76528	81744	85833	80159	90384
<b>Diciembre</b>	97625	99553	103765	104694	107120	106388	91581
<b>Enero</b>	98582	94390	97993	99870	102863	99436	84190
<b>Febrero</b>	98423	100710	100205	101934	105622	102484	87025
<b>Marzo</b>	96761	99209	99861	100594	103263	102890	87682
<b>TPADS</b>	<b>87772</b>	<b>95595</b>	<b>89451</b>	<b>93329</b>	<b>102273</b>	<b>100165</b>	<b>81019</b>
<b>TPDA</b>	<b>92801</b>						

Tabla 6: Tránsito Promedio Diario de la Estación 5 San Pedro

<b>ESTACIÓN 05 SAN PEDRO</b>							
<b>TRÁNSITO PROMEDIO DIARIO</b>							
1° ENERO - 31 DE DICIEMBRE DE 2019							
	<b>Lunes</b>	<b>Martes</b>	<b>Miércoles</b>	<b>Jueves</b>	<b>Viernes</b>	<b>Sábado</b>	<b>Domingo</b>
<b>Enero</b>	56691	52797	55542	56988	59242	56948	44343
<b>Febrero</b>	55470	57016	58081	58136	61223	58630	44796
<b>Marzo</b>	54223	55054	55228	56700	59110	53739	44410
<b>Abril</b>	49856	49931	51144	45341	47124	49486	40616
<b>Mayo</b>	48281	47522	46419	50129	51179	51948	40973
<b>Junio</b>	47901	48122	48584	47788	50726	52293	42370
<b>Julio</b>	47672	48136	46178	50217	50839	52206	42020
<b>Agosto</b>	48091	47822	47501	48958	50952	52120	41671
<b>Setiembre</b>	47086	46667	48381	46715	50320	50660	40384
<b>Octubre</b>	47023	45728	48663	48875	49364	49669	39681
<b>Noviembre</b>	47148	47606	48099	44554	51275	51650	41087
<b>Diciembre</b>	46498	46343	47081	49112	52797	50231	42699
<b>TPADS</b>	<b>49662</b>	<b>49395</b>	<b>50075</b>	<b>50293</b>	<b>52846</b>	<b>52465</b>	<b>42088</b>
<b>TPDA</b>	<b>49546</b>						

Tabla 7: Tránsito Promedio Diario de la Estación 6 El Agrial

<b>ESTACIÓN 06 EL AGRIAL</b>							
<b>TRÁNSITO PROMEDIO DIARIO</b>							
1° ENERO - 31 DE DICIEMBRE DE 2019							
	<b>Lunes</b>	<b>Martes</b>	<b>Miércoles</b>	<b>Jueves</b>	<b>Viernes</b>	<b>Sábado</b>	<b>Domingo</b>
<b>Enero</b>	47865	44894	47535	48511	50396	48375	42717
<b>Febrero</b>	48342	48098	47660	49405	51543	49264	43760
<b>Marzo</b>	48211	48358	48419	49420	51804	51269	43360
<b>Abril</b>	47608	48048	49198	44599	45146	47162	39750
<b>Mayo</b>	46660	47063	43880	48052	49873	47706	38952
<b>Junio</b>	47660	47086	48088	47434	51042	49391	40807
<b>Julio</b>	47062	48327	49686	47477	51626	49643	42251
<b>Agosto</b>	47131	47339	48540	47777	49980	47615	39700
<b>Setiembre</b>	47448	45786	47495	48098	50056	46800	39096
<b>Octubre</b>	47017	47641	48370	48495	50272	46897	39232
<b>Noviembre</b>	48744	49115	48965	49269	51832	50133	42935
<b>Diciembre</b>	49734	47255	47330	50822	51820	52288	45858
<b>TPADS</b>	<b>47790</b>	<b>47418</b>	<b>47931</b>	<b>48280</b>	<b>50449</b>	<b>48879</b>	<b>41535</b>
<b>TPDA</b>	<b>47469</b>						

Tabla 8: Tránsito Promedio Diario de la Estación 7 Tres Ríos

<b>ESTACIÓN 07 TRES RÍOS</b>							
<b>TRÁNSITO PROMEDIO DIARIO</b>							
1° ENERO - 31 DE DICIEMBRE DE 2018							
	<b>Lunes</b>	<b>Martes</b>	<b>Miércoles</b>	<b>Jueves</b>	<b>Viernes</b>	<b>Sábado</b>	<b>Domingo</b>
<b>Junio</b>	56062	57517	56339	57670	58491	48747	51867
<b>Julio</b>	48097	59434	44981	62130	63427	60770	43210
<b>Agosto</b>	62366	63850	37372	62116	65360	65025	52775
<b>Septiembre</b>	53598	58516	56394	56290	30722	58701	52566
<b>Octubre</b>	57127	60397	60664	60982	63948	62049	52478
<b>Noviembre</b>	60462	60585	61038	62031	65392	64038	54719
<b>Diciembre</b>	58586	59372	62243	63576	64558	66266	58371
<b>Enero</b>	58075	57271	58942	60208	62666	62227	55120
<b>Febrero</b>	62272	61276	61676	62168	65796	64212	57042
<b>Marzo</b>	60984	61491	60768	62099	62729	62984	55192
<b>Abril</b>	60724	62301	62552	55512	58135	60108	52104
<b>Mayo</b>	59351	60908	58529	61606	60956	62656	52770
<b>TPADS</b>	<b>58142</b>	<b>60243</b>	<b>56792</b>	<b>60532</b>	<b>60182</b>	<b>61482</b>	<b>53185</b>
<b>TPDA</b>	<b>58651</b>						

Tabla 9: Tránsito Promedio Diario de la Estación 12 Turrialba

<b>ESTACIÓN 12 TURRIALBA</b>							
<b>TRÁNSITO PROMEDIO DIARIO</b>							
1° MAYO 2018 - 30 DE ABRIL DE 2019							
	<b>Lunes</b>	<b>Martes</b>	<b>Miércoles</b>	<b>Jueves</b>	<b>Viernes</b>	<b>Sábado</b>	<b>Domingo</b>
<b>Mayo</b>	4715	3508	4721	3802	5237	5143	4410
<b>Junio</b>	4610	4495	4574	4679	5143	5071	4456
<b>Julio</b>	4015	2889	2320	3650	5181	5783	3425
<b>Agosto</b>	5370	4945	4857	4865	5408	5309	4630
<b>Septiembre</b>	4243	4286	4394	4690	5032	5157	4992
<b>Octubre</b>	4686	4532	4550	4680	5128	5276	4476
<b>Noviembre</b>	4770	4570	4648	4970	5336	5490	4928
<b>Diciembre</b>	5187	4965	5230	5356	5618	5946	5410
<b>Enero</b>	4865	4651	4788	4856	5123	5288	4863
<b>Febrero</b>	4958	4805	4831	5072	5482	5587	5058
<b>Marzo</b>	5001	4754	4834	5055	5540	5660	5025
<b>Abril</b>	5082	4914	5212	4957	4997	5521	4964
<b>TPADS</b>	<b>4792</b>	<b>4443</b>	<b>4580</b>	<b>4719</b>	<b>5269</b>	<b>5436</b>	<b>4720</b>
<b>TPDA</b>	<b>4851</b>						

Tabla 10: Tránsito Promedio Diario de la Estación 13 Llanos de Cortés

<b>ESTACIÓN 13 LLANOS DE CORTÉS</b>							
<b>TRÁNSITO PROMEDIO DIARIO</b>							
1° ENERO - 31 DE DICIEMBRE DE 2019							
	<b>Lunes</b>	<b>Martes</b>	<b>Miércoles</b>	<b>Jueves</b>	<b>Viernes</b>	<b>Sábado</b>	<b>Domingo</b>
<b>Enero</b>	10258	10453	11428	10896	12121	10869	9783
<b>Febrero</b>	9961	9763	10013	10164	11717	10298	8945
<b>Marzo</b>	9723	9659	10039	10233	11521	10349	8935
<b>Abril</b>	10167	10130	11193	10571	10955	10915	9450
<b>Mayo</b>	9182	9239	9098	9628	11292	9220	7996
<b>Junio</b>	9477	9174	9395	9739	11327	9708	8281
<b>Julio</b>	9801	9821	10453	10568	11739	11006	9855
<b>Agosto</b>	9286	9364	9835	9687	11044	9551	8718
<b>Setiembre</b>	9268	9187	9268	9553	10934	9379	8085
<b>Octubre</b>	9052	9139	9412	9464	11004	9115	8128
<b>Noviembre</b>	9718	9550	9816	10228	12002	10157	8698
<b>Diciembre</b>	11531	10546	10461	11549	12626	12416	10813
<b>TPADS</b>	<b>9785</b>	<b>9669</b>	<b>10034</b>	<b>10190</b>	<b>11524</b>	<b>10249</b>	<b>8974</b>
<b>TPDA</b>	<b>10061</b>						

Tabla 11: Tránsito Promedio Diario de la Estación 14 Tempisque

<b>ESTACIÓN 14 TEMPISQUE</b>							
<b>TRÁNSITO PROMEDIO DIARIO</b>							
1° ENERO - 31 DE DICIEMBRE DE 2019							
	<b>Lunes</b>	<b>Martes</b>	<b>Miércoles</b>	<b>Jueves</b>	<b>Viernes</b>	<b>Sábado</b>	<b>Domingo</b>
<b>Enero</b>	6472	6270	6519	6427	7859	6846	7275
<b>Febrero</b>	5537	5062	5142	5393	7103	5917	5792
<b>Marzo</b>	5372	4958	5115	5373	6866	5673	5534
<b>Abril</b>	5676	5207	6665	6730	6582	7342	6694
<b>Mayo</b>	4737	4367	4331	4820	6019	4892	4646
<b>Junio</b>	4904	4464	4527	4880	6088	5160	4713
<b>Julio</b>	5022	5446	6242	6734	5985	6125	5449
<b>Agosto</b>	4636	4880	4845	6314	5020	5423	4932
<b>Setiembre</b>	4309	4414	4684	6016	4672	4595	4761
<b>Octubre</b>	4478	4272	4478	5028	5242	3457	3372
<b>Noviembre</b>	5133	4738	4862	5200	6418	5465	5040
<b>Diciembre</b>	6689	5782	5659	6775	7452	7321	6516
<b>TPADS</b>	<b>5247</b>	<b>4988</b>	<b>5256</b>	<b>5808</b>	<b>6276</b>	<b>5685</b>	<b>5394</b>
<b>TPDA</b>	<b>5522</b>						

Tabla 12: Tránsito Promedio Diario de la Estación 15 Liberia

<b>ESTACIÓN 15 LIBERIA</b>							
<b>TRÁNSITO PROMEDIO DIARIO</b>							
1° ENERO - 31 DE DICIEMBRE DE 2019							
	<b>Lunes</b>	<b>Martes</b>	<b>Miércoles</b>	<b>Jueves</b>	<b>Viernes</b>	<b>Sábado</b>	<b>Domingo</b>
<b>Enero</b>	15698	15750	16396	16462	17498	16328	13656
<b>Febrero</b>	15161	15171	15479	15834	17004	15202	12293
<b>Marzo</b>	15172	15014	15534	15572	16614	15066	12379
<b>Abril</b>	14948	15060	15762	15040	15606	15359	12215
<b>Mayo</b>	13447	13702	13450	14433	15343	13164	9760
<b>Junio</b>	13797	13908	13986	14340	15280	13714	10636
<b>Julio</b>	14282	14716	15216	15093	16368	15298	12507
<b>Agosto</b>	14039	14312	14601	15467	13618	14070	12551
<b>Setiembre</b>	13478	13907	14300	14438	15254	13410	11868
<b>Octubre</b>	12675	13099	13384	13784	14141	11522	11229
<b>Noviembre</b>	14076	14364	14686	15568	15867	12944	13566
<b>Diciembre</b>	16414	15642	15809	16785	17292	15598	15605
<b>TPADS</b>	<b>14432</b>	<b>14554</b>	<b>14884</b>	<b>15235</b>	<b>15824</b>	<b>14306</b>	<b>12355</b>
<b>TPDA</b>	<b>14513</b>						

Tabla 13: Tránsito Promedio Diario de la Estación 18 Muelle

<b>ESTACIÓN 18 MUELLE</b>							
<b>TRÁNSITO PROMEDIO DIARIO</b>							
1° ENERO - 31 DE DICIEMBRE DE 2018							
	<b>Lunes</b>	<b>Martes</b>	<b>Miércoles</b>	<b>Jueves</b>	<b>Viernes</b>	<b>Sábado</b>	<b>Domingo</b>
<b>Abril</b>	6900	7188	4994	7516	8176	8293	6275
<b>Mayo</b>	6271	6895	6930	7136	7391	5088	5880
<b>Junio</b>	6048	6329	6159	6636	6957	6380	5243
<b>Julio</b>	2493	3326	4552	1664	1824	1765	2516
<b>Agosto</b>	6038	6572	6078	6197	6868	6570	5722
<b>Septiembre</b>	4046	5987	5699	6124	6634	6448	5577
<b>Octubre</b>	5854	6180	6134	6308	6661	6574	6008
<b>Noviembre</b>	5913	6273	6224	6601	6905	6636	5680
<b>Diciembre</b>	6126	6547	6802	7031	7266	7357	6463
<b>Enero</b>	6402	6800	6728	7056	7272	7234	6600
<b>Febrero</b>	6615	6974	6890	7237	7532	7254	6747
<b>Marzo</b>	6863	7120	7148	7500	7863	7663	6541
<b>TPADS</b>	<b>5797</b>	<b>6349</b>	<b>6195</b>	<b>6417</b>	<b>6779</b>	<b>6439</b>	<b>5771</b>
<b>TPDA</b>	<b>6250</b>						

Tabla 14: Tránsito Promedio Diario de la Estación 19 San Juanillo

<b>ESTACIÓN 19 SAN JUANILLO</b>							
<b>TRÁNSITO PROMEDIO DIARIO</b>							
1° ENERO - 31 DE DICIEMBRE DE 2019							
	<b>Lunes</b>	<b>Martes</b>	<b>Miércoles</b>	<b>Jueves</b>	<b>Viernes</b>	<b>Sábado</b>	<b>Domingo</b>
<b>Enero</b>	4697	4651	4548	4682	5095	5547	5732
<b>Febrero</b>	4474	3392	4480	4683	5168	5585	5913
<b>Marzo</b>	4428	4102	4824	4848	4992	5731	6301
<b>Abril</b>	4364	4333	4197	3404	5032	5292	5611
<b>Mayo</b>	4332	3476	4327	4570	4908	5359	3982
<b>Junio</b>	4399	4322	4131	4533	5004	5241	5243
<b>Julio</b>	4567	3178	4420	3650	5485	5483	5828
<b>Agosto</b>	4517	4418	3034	4585	3691	5439	4053
<b>Setiembre</b>	3879	4016	3985	4355	3567	4950	5292
<b>Octubre</b>	4418	4385	4355	4502	4779	5316	5599
<b>Noviembre</b>	4498	4505	4585	4780	5355	5757	6060
<b>Diciembre</b>	4870	5168	4821	5202	5448	6129	6311
<b>TPADS</b>	<b>4454</b>	<b>4162</b>	<b>4309</b>	<b>4483</b>	<b>4877</b>	<b>5486</b>	<b>5494</b>
<b>TPDA</b>	<b>4752</b>						

Tabla 15: Tránsito Promedio Diario de la Estación 20 Caldera

<b>ESTACIÓN 20 CALDERA</b>							
<b>TRÁNSITO PROMEDIO DIARIO</b>							
1° ENERO - 31 DE DICIEMBRE DE 2019							
	<b>Lunes</b>	<b>Martes</b>	<b>Miércoles</b>	<b>Jueves</b>	<b>Viernes</b>	<b>Sábado</b>	<b>Domingo</b>
<b>Enero</b>	17251	16200	17284	18007	20234	18330	16038
<b>Febrero</b>	16184	15008	14940	15952	19341	17571	15441
<b>Marzo</b>	15212	14821	14754	15575	18810	17810	15877
<b>Abril</b>	16409	15725	17461	16830	17587	17040	16236
<b>Mayo</b>	14310	13662	13815	14715	17332	15123	13506
<b>Junio</b>	14974	14248	14522	14850	17527	15896	14917
<b>Julio</b>	14815	15210	16146	17200	19237	17828	15732
<b>Agosto</b>	14970	14298	14844	15413	17726	15841	14924
<b>Setiembre</b>	14854	13985	14270	14767	17492	14874	14206
<b>Octubre</b>	14429	13711	14348	14853	17662	15426	13980
<b>Noviembre</b>	15341	14636	14933	15575	18642	16952	15781
<b>Diciembre</b>	18474	16335	16978	18360	20379	20027	17701
<b>TPADS</b>	<b>15602</b>	<b>14820</b>	<b>15358</b>	<b>16008</b>	<b>18497</b>	<b>16893</b>	<b>15362</b>
<b>TPDA</b>	<b>16077</b>						

Tabla 16: Tránsito Promedio Diario de la Estación 22 Bijagua de Upala

<b>ESTACIÓN 22 BIJAGUA</b>							
<b>TRÁNSITO PROMEDIO DIARIO</b>							
1° MAYO 2018 - 30 DE ABRIL DE 2019							
	<b>Lunes</b>	<b>Martes</b>	<b>Miércoles</b>	<b>Jueves</b>	<b>Viernes</b>	<b>Sábado</b>	<b>Domingo</b>
<b>Mayo</b>	2126	2096	2199	2211	1922	2575	1698
<b>Junio</b>	2239	1563	1518	1594	1984	1497	1496
<b>Julio</b>	1546	1062	1598	1829	2177	1630	1860
<b>Agosto</b>	1805	1805	1745	1829	2177	1288	1778
<b>Septiembre</b>	1370	1932	1972	2064	2370	1764	1695
<b>Octubre</b>	1723	1597	1678	2102	1848	1899	1418
<b>Noviembre</b>	1608	1067	1106	871	1876	1938	1680
<b>Diciembre</b>	2533	2413	2573	2607	2844	2958	2680
<b>Enero</b>	2593	2659	2667	2678	2950	2971	2852
<b>Febrero</b>	2502	2458	2440	2480	2842	2970	2684
<b>Marzo</b>	2583	2559	2537	2607	2876	3070	2757
<b>Abril</b>	2712	2679	2933	3007	3005	3224	2902
<b>TPADS</b>	<b>2112</b>	<b>1991</b>	<b>2081</b>	<b>2157</b>	<b>2406</b>	<b>2315</b>	<b>2125</b>
<b>TPDA</b>	<b>2169</b>						

## 2.2 ESTACIONES PERMANENTES DE CONTADORES DE MANGUERA

Se muestra la tabla utilizada para obtener el volumen promedio por día de la semana estimado para las estaciones de manguera localizadas en el Cerro de la Muerte (Ruta 2) y en Cambronero (Ruta 1). El cálculo se obtuvo siguiendo la metodología del AASHTO, explicada en el Anexo 06.

Tabla 17: Tránsito Promedio diario de la Estación de Cambronero

<b>ESTACIÓN CAMBRONERO</b>							
<b>TRÁNSITO PROMEDIO DIARIO</b>							
1° ENERO- 31 DE DICIEMBRE DE 2019							
	<b>Lunes</b>	<b>Martes</b>	<b>Miércoles</b>	<b>Jueves</b>	<b>Viernes</b>	<b>Sábado</b>	<b>Domingo</b>
<b>Enero</b>	7408	6952	8112	9025	10114	9747	10170
<b>Febrero</b>	8090	7662	7566	7111	10350	10276	11466
<b>Marzo</b>	4500	5188	5271	4146	7524	7608	6894
<b>Abril</b>	5137	5111	6008	6070	5129	7674	5634
<b>Mayo</b>	3549	4496	3560	3452	4102	5692	5837
<b>Junio</b>	3549	4487	4698	6274	5493	5797	5952
<b>Julio</b>	1880	3659	4730	5631	5696	5179	6083
<b>Agosto</b>	4660	4567	4761	4988	5898	4561	6214
<b>Setiembre</b>	2874	2899	4431	4525	5382	5333	5492
<b>Octubre</b>	5137	4429	4381	4569	5287	5369	5500
<b>Noviembre</b>	4395	4628	4699	4851	5694	5613	3182
<b>Diciembre</b>	5613	5280	5598	4056	6117	5162	7205
<b>TPADS</b>	<b>4733</b>	<b>4947</b>	<b>5318</b>	<b>5392</b>	<b>6399</b>	<b>6501</b>	<b>6636</b>
<b>TPDA</b>	<b>5703</b>						

Tabla 18: Tránsito promedio diario de la Estación de Macho Gaff

<b>ESTACIÓN 01 MACHO GAFF</b>							
<b>TRÁNSITO PROMEDIO DIARIO</b>							
1° SETIEMBRE 2018- 31 DE AGOSTO DE 2019							
	<b>Lunes</b>	<b>Martes</b>	<b>Miércoles</b>	<b>Jueves</b>	<b>Viernes</b>	<b>Sábado</b>	<b>Domingo</b>
<b>Setiembre</b>	2512	1511	2068	1371	2224	1572	1362
<b>Octubre</b>	2320	2028	1725	1966	2502	2452	2524
<b>Noviembre</b>	1985	2117	1645	2538	2455	1666	1994
<b>Diciembre</b>	1502	2812	1893	1577	1227	1866	2534
<b>Enero</b>	3142	2201	2840	3005	3604	3655	4167
<b>Febrero</b>	2426	2047	1974	1987	3234	3437	3823
<b>Marzo</b>	2243	1995	2032	1451	2853	2908	3082
<b>Abril</b>	2997	2875	3398	3458	3347	4137	4162
<b>Mayo</b>	2764	2536	2504	2731	3314	3176	3353
<b>Junio</b>	2656	2460	2416	2642	3268	3239	3272
<b>Julio</b>	2803	2734	2857	3053	3520	3493	3935
<b>Agosto</b>	2732	2568	2902	2113	3388	3064	3699
<b>TPADS</b>	<b>2507</b>	<b>2324</b>	<b>2355</b>	<b>2324</b>	<b>2911</b>	<b>2889</b>	<b>3159</b>
<b>TPDA</b>	<b>2638</b>						

## 2.3 ESTACIONES PERMANENTES SOBRE RUTA 27: SAN JOSÉ- CALDERA

Se adjunta la tabla utilizada para obtener el volumen promedio por día de la semana estimado para las estaciones localizadas a lo largo de la Ruta 27 San José-Caldera. La información básica se consiguió gracias al Consejo Nacional de Concesiones. El cálculo se obtuvo siguiendo la metodología del AASHTO, explicada en el Anexo 06.

Tabla 19: Tránsito Promedio diario de la Estación 0+500

<b>ESTACIÓN 0+500</b>		<b>RUTA SAN JOSÉ- CALDERA</b>					
<b>TRÁNSITO PROMEDIO DIARIO</b>							
1° ENERO 2019 - 31 DE DICIEMBRE DE 2019							
	<b>Lunes</b>	<b>Martes</b>	<b>Miércoles</b>	<b>Jueves</b>	<b>Viernes</b>	<b>Sábado</b>	<b>Domingo</b>
<b>Enero</b>	35389	31574	34576	35252	35561	29369	23168
<b>Febrero</b>	36542	37566	38008	39092	38293	33030	24557
<b>Marzo</b>	37730	38622	38730	40371	40776	35277	25996
<b>Abril</b>	36055	36841	36243	29522	32219	30469	23258
<b>Mayo</b>	36050	37844	35079	38415	39375	33638	24082
<b>Junio</b>	35796	36591	37592	37682	39669	33512	25825
<b>Julio</b>	36487	38111	39683	35833	39916	33702	24662
<b>Agosto</b>	36696	39995	40395	37877	37815	33877	24509
<b>Septiembre</b>	32617	38469	34055	34016	35721	31154	24720
<b>Octubre</b>	20181	25984	28338	29117	27376	28608	26742
<b>Noviembre</b>	39038	29362	38256	39142	39362	39873	41106
<b>Diciembre</b>	32255	28289	34208	34930	35380	36537	36897
<b>TPADS</b>	<b>34570</b>	<b>34937</b>	<b>36264</b>	<b>35937</b>	<b>36789</b>	<b>33254</b>	<b>27127</b>
<b>TPDA</b>	<b>34125</b>						

Tabla 20: Tránsito Promedio diario de la Estación 2+900

ESTACIÓN 2+900		RUTA SAN JOSÉ- CALDERA					
TRÁNSITO PROMEDIO DIARIO							
1° ENERO 2019 - 31 DE DICIEMBRE DE 2019							
	Lunes	Martes	Miércoles	Jueves	Viernes	Sábado	Domingo
Enero	117893	107698	115889	117582	119886	105254	85174
Febrero	120128	122430	123924	126452	127448	113615	89988
Marzo	115948	121248	123140	127152	127758	117561	90710
Abril	113218	117228	116612	102290	106596	102946	80205
Mayo	116772	121114	116376	123434	125551	113280	86546
Junio	118528	120281	123116	124412	126770	114397	90946
Julio	117890	122121	124737	116022	125955	111579	87650
Agosto	120912	122286	123662	119732	118659	111712	87750
Septiembre	117437	119768	121250	122279	123607	111640	87071
Octubre	116052	120178	122873	124681	125309	113308	90838
Noviembre	94336	96840	88220	85511	102247	93161	77165
Diciembre	78666	73956	81590	83370	82131	81356	74464
<b>TPADS</b>	<b>112315</b>	<b>113762</b>	<b>115116</b>	<b>114410</b>	<b>117660</b>	<b>107484</b>	<b>85709</b>
<b>TPDA</b>	<b>109494</b>						

Tabla 21: Tránsito Promedio diario de la Estación 7+100

ESTACIÓN 7+100		RUTA SAN JOSÉ- CALDERA					
TRÁNSITO PROMEDIO DIARIO							
1° ENERO 2019 - 31 DE DICIEMBRE DE 2019							
	Lunes	Martes	Miércoles	Jueves	Viernes	Sábado	Domingo
Enero	84406	76481	83899	85512	85531	75049	60804
Febrero	86154	88625	88578	90661	92921	82555	64850
Marzo	84383	87067	88208	89496	95062	85109	66043
Abril	106278	109834	116612	102290	106596	102946	80205
Mayo	67043	67466	67441	70076	72868	64455	50162
Junio	65985	67595	67034	66679	70598	63379	51357
Julio	68815	66896	67440	65285	76550	65330	52162
Agosto	82168	81148	77787	70469	75618	68436	58778
Septiembre	105532	97690	95360	97026	96954	86871	83575
Octubre	75896	59518	78587	81661	83633	74938	57960
Noviembre	72438	67226	74673	76252	79386	75834	64820
Diciembre	74965	71952	75392	82588	85554	78094	64430
<b>TPADS</b>	<b>81172</b>	<b>78458</b>	<b>81751</b>	<b>81500</b>	<b>85106</b>	<b>76916</b>	<b>62929</b>
<b>TPDA</b>	<b>78262</b>						

Tabla 22: Tránsito Promedio diario de la Estación 10+540

<b>ESTACIÓN 10+540</b>		<b>RUTA SAN JOSÉ- CALDERA</b>					
<b>TRÁNSITO PROMEDIO DIARIO</b>							
1° ENERO 2019 - 31 DE DICIEMBRE DE 2019							
	<b>Lunes</b>	<b>Martes</b>	<b>Miércoles</b>	<b>Jueves</b>	<b>Viernes</b>	<b>Sábado</b>	<b>Domingo</b>
<b>Enero</b>	75364	69429	74463	76384	76374	71891	59384
<b>Febrero</b>	76218	76656	76639	78802	80361	77162	63369
<b>Marzo</b>	76065	77476	78634	77870	83014	79003	64489
<b>Abril</b>	74619	75655	76198	67903	70739	69704	57761
<b>Mayo</b>	73875	74331	72137	75879	78803	75312	59301
<b>Junio</b>	73485	75744	76534	78070	81349	76237	62377
<b>Julio</b>	74651	76726	77870	73950	80538	75142	61057
<b>Agosto</b>	73565	75348	75432	74878	77295	74165	60686
<b>Septiembre</b>	65466	69350	69816	69141	68763	65309	52786
<b>Octubre</b>	56949	59470	60804	60362	60914	59692	47278
<b>Noviembre</b>	58851	58863	58998	61091	64327	64917	52141
<b>Diciembre</b>	59471	55629	58840	60897	62886	62296	55122
<b>TPADS</b>	<b>69882</b>	<b>70390</b>	<b>71364</b>	<b>71269</b>	<b>73780</b>	<b>70903</b>	<b>57979</b>
<b>TPDA</b>	<b>69367</b>						

Tabla 23: Tránsito Promedio diario de la Estación 22+450

<b>ESTACIÓN 22+450</b>		<b>RUTA SAN JOSÉ- CALDERA</b>					
<b>TRÁNSITO PROMEDIO DIARIO</b>							
1° ENERO 2019 - 31 DE DICIEMBRE DE 2019							
	<b>Lunes</b>	<b>Martes</b>	<b>Miércoles</b>	<b>Jueves</b>	<b>Viernes</b>	<b>Sábado</b>	<b>Domingo</b>
<b>Enero</b>	18784	17037	18167	18776	19063	16924	12269
<b>Febrero</b>	19146	18947	19293	19204	20119	18433	12909
<b>Marzo</b>	18242	18415	18528	18626	19867	17895	13341
<b>Abril</b>	17491	17769	17916	15825	16360	15084	11722
<b>Mayo</b>	17004	17128	16226	17261	18112	15932	11938
<b>Junio</b>	17260	17829	18256	18100	18830	16888	13245
<b>Julio</b>	16875	17283	17841	16752	18485	16490	12336
<b>Agosto</b>	17158	17619	17818	16918	18060	15935	11993
<b>Septiembre</b>	16757	16736	16797	16834	17622	15589	12127
<b>Octubre</b>	15595	15322	16978	15300	16102	15829	16410
<b>Noviembre</b>	17040	16607	17116	17427	18881	17473	14168
<b>Diciembre</b>	11758	10369	11916	12447	12249	12653	12505
<b>TPADS</b>	<b>16926</b>	<b>16755</b>	<b>17238</b>	<b>16956</b>	<b>17813</b>	<b>16260</b>	<b>12914</b>
<b>TPDA</b>	<b>16409</b>						

Tabla 24: Tránsito Promedio diario de la Estación 30+620

<b>ESTACIÓN 30+620</b>		<b>RUTA SAN JOSÉ- CALDERA</b>					
<b>TRÁNSITO PROMEDIO DIARIO</b>							
1° ENERO 2019 - 31 DE DICIEMBRE DE 2019							
	<b>Lunes</b>	<b>Martes</b>	<b>Miércoles</b>	<b>Jueves</b>	<b>Viernes</b>	<b>Sábado</b>	<b>Domingo</b>
<b>Enero</b>	25648	23879	24791	25558	29214	29805	28245
<b>Febrero</b>	22934	20756	20948	21726	27867	29878	29142
<b>Marzo</b>	21804	20391	20385	21667	27085	29779	28256
<b>Abril</b>	22979	21853	24494	24088	25900	28282	26562
<b>Mayo</b>	20259	19073	19851	20079	24616	24941	23431
<b>Junio</b>	20626	19530	19761	20562	24526	25723	24880
<b>Julio</b>	21443	21116	22677	24444	27993	28911	27191
<b>Agosto</b>	20780	19517	20494	21720	25928	25629	25357
<b>Septiembre</b>	20380	18964	19315	20177	25191	25238	24787
<b>Octubre</b>	19543	18561	19415	20248	25248	25788	24899
<b>Noviembre</b>	21470	19060	20311	21848	27050	29105	28145
<b>Diciembre</b>	26698	22789	24121	26148	29992	32554	31114
<b>TPADS</b>	<b>22047</b>	<b>20457</b>	<b>21380</b>	<b>22355</b>	<b>26718</b>	<b>27969</b>	<b>26834</b>
<b>TPDA</b>	<b>23966</b>						

Tabla 25: Tránsito Promedio diario de la Estación 31+550

<b>ESTACIÓN 31+550</b>		<b>RUTA SAN JOSÉ- CALDERA</b>					
<b>TRÁNSITO PROMEDIO DIARIO</b>							
1° ENERO 2019 - 31 DE DICIEMBRE DE 2019							
	<b>Lunes</b>	<b>Martes</b>	<b>Miércoles</b>	<b>Jueves</b>	<b>Viernes</b>	<b>Sábado</b>	<b>Domingo</b>
<b>Enero</b>	5784	5395	5587	5908	5945	5516	3831
<b>Febrero</b>	6147	5726	3831	5746	5797	5688	5589
<b>Marzo</b>	4744	5796	5564	5834	5598	5873	5094
<b>Abril</b>	5445	5761	4698	5790	5698	5781	5342
<b>Mayo</b>	4670	5910	5987	5488	5749	6195	5570
<b>Junio</b>	4325	5700	6218	5824	5967	6395	5643
<b>Julio</b>	4658	5907	5869	5374	5923	6247	5497
<b>Agosto</b>	4681	5914	6104	5602	5575	6142	5767
<b>Septiembre</b>	4651	5573	5731	5568	5826	6116	5331
<b>Octubre</b>	4695	5587	5792	5628	5845	6032	5254
<b>Noviembre</b>	5651	4710	5691	5776	5701	5882	6176
<b>Diciembre</b>	6051	4714	5992	5816	5718	5834	6321
<b>TPADS</b>	<b>5125</b>	<b>5558</b>	<b>5589</b>	<b>5696</b>	<b>5779</b>	<b>5975</b>	<b>5451</b>
<b>TPDA</b>	<b>5596</b>						

Tabla 26: Tránsito Promedio diario de la Estación 41+960

<b>ESTACIÓN 41+960</b>		<b>RUTA SAN JOSÉ- CALDERA</b>					
<b>TRÁNSITO PROMEDIO DIARIO</b>							
1° ENERO 2019 - 31 DE DICIEMBRE DE 2019							
	<b>Lunes</b>	<b>Martes</b>	<b>Miércoles</b>	<b>Jueves</b>	<b>Viernes</b>	<b>Sábado</b>	<b>Domingo</b>
<b>Enero</b>	23288	22129	22825	23423	27764	27922	27599
<b>Febrero</b>	20598	18295	18544	19403	26248	28700	28631
<b>Marzo</b>	19552	18222	18140	19336	25272	28210	25992
<b>Abril</b>	21609	19448	22467	22447	24134	27286	25875
<b>Mayo</b>	17806	15957	17201	17684	22568	23030	22010
<b>Junio</b>	18296	17078	17328	17970	22530	24090	23609
<b>Julio</b>	19451	18779	20415	22661	25861	26833	26092
<b>Agosto</b>	18332	17006	17899	19534	24333	24027	23434
<b>Septiembre</b>	17949	16471	16674	17427	23088	23219	23151
<b>Octubre</b>	17095	15916	16178	17278	22737	23939	23330
<b>Noviembre</b>	18954	16607	18175	19382	24994	27212	26590
<b>Diciembre</b>	24568	19838	20970	23122	24887	27067	28255
<b>TPADS</b>	<b>19792</b>	<b>17979</b>	<b>18901</b>	<b>19972</b>	<b>24535</b>	<b>25961</b>	<b>25381</b>
<b>TPDA</b>	<b>21789</b>						

Tabla 27: Tránsito Promedio diario de la Estación 54+950

<b>ESTACIÓN 54+950</b>		<b>RUTA SAN JOSÉ- CALDERA</b>					
<b>TRÁNSITO PROMEDIO DIARIO</b>							
1° ENERO 2019 - 31 DE DICIEMBRE DE 2019							
	<b>Lunes</b>	<b>Martes</b>	<b>Miércoles</b>	<b>Jueves</b>	<b>Viernes</b>	<b>Sábado</b>	<b>Domingo</b>
<b>Enero</b>	22186	21483	22500	22935	26878	27082	25128
<b>Febrero</b>	24958	24756	21678	20458	24140	25097	24079
<b>Marzo</b>	23685	21352	20524	22413	22904	25000	26716
<b>Abril</b>	22199	19805	21621	22650	22873	26549	24961
<b>Mayo</b>	21028	20159	20485	20568	21769	21243	22782
<b>Junio</b>	20321	19752	20982	12668	16914	18374	14277
<b>Julio</b>	19446	19153	19498	21752	24352	25251	23052
<b>Agosto</b>	20583	17425	16510	18861	19681	22768	21840
<b>Septiembre</b>	20983	13407	14013	14838	15291	19482	21385
<b>Octubre</b>	16762	15626	16174	17715	22458	22441	20766
<b>Noviembre</b>	21399	19042	17994	17924	20795	25030	24780
<b>Diciembre</b>	25885	22016	20002	20318	20732	21914	24461
<b>TPADS</b>	<b>21620</b>	<b>19498</b>	<b>19332</b>	<b>19425</b>	<b>21566</b>	<b>23353</b>	<b>22852</b>
<b>TPDA</b>	<b>21092</b>						

Tabla 28: Tránsito Promedio diario de la Estación 62+180

<b>ESTACIÓN 62+180</b>		<b>RUTA SAN JOSÉ- CALDERA</b>					
<b>TRÁNSITO PROMEDIO DIARIO</b>							
1° ENERO 2019 - 31 DE DICIEMBRE DE 2019							
	<b>Lunes</b>	<b>Martes</b>	<b>Miércoles</b>	<b>Jueves</b>	<b>Viernes</b>	<b>Sábado</b>	<b>Domingo</b>
<b>Enero</b>	17140	15872	16706	17055	18239	17260	16524
<b>Febrero</b>	14138	12904	12760	13570	16777	16088	14975
<b>Marzo</b>	13518	13526	13138	13560	16742	16593	15170
<b>Abril</b>	14602	13825	15659	15249	16081	16157	15463
<b>Mayo</b>	12474	11664	11945	12620	15247	13917	12692
<b>Junio</b>	12592	11965	12044	12350	15258	14403	13506
<b>Julio</b>	5572	5712	5890	5990	6419	6370	5437
<b>Agosto</b>	11477	11576	10743	12568	12247	14075	13390
<b>Septiembre</b>	12944	9956	10372	10567	11085	12706	13362
<b>Octubre</b>	13997	12535	12024	11624	11405	12627	12794
<b>Noviembre</b>	15050	15113	13676	12680	11724	12548	12226
<b>Diciembre</b>	15943	13240	14045	15559	17049	17772	17058
<b>TPADS</b>	<b>13287</b>	<b>12324</b>	<b>12417</b>	<b>12783</b>	<b>14023</b>	<b>14210</b>	<b>13550</b>
<b>TPDA</b>	<b>13228</b>						

Tabla 29: Tránsito Promedio diario de la Estación 71+335

<b>ESTACIÓN 71+335</b>		<b>RUTA SAN JOSÉ- CALDERA</b>					
<b>TRÁNSITO PROMEDIO DIARIO</b>							
1° ENERO 2019 - 31 DE DICIEMBRE DE 2019							
	<b>Lunes</b>	<b>Martes</b>	<b>Miércoles</b>	<b>Jueves</b>	<b>Viernes</b>	<b>Sábado</b>	<b>Domingo</b>
<b>Enero</b>	14982	16104	16910	14914	14939	14424	14106
<b>Febrero</b>	14779	14131	14144	15309	17085	16650	15709
<b>Marzo</b>	14384	13709	13864	14552	17820	17157	15424
<b>Abril</b>	15104	14370	14434	14531	16460	16686	15106
<b>Mayo</b>	13434	12808	13004	13810	16616	14760	12844
<b>Junio</b>	14004	13348	13732	14150	16643	15290	14063
<b>Julio</b>	13471	14424	15593	16369	18923	17310	10715
<b>Agosto</b>	13593	12791	13833	13359	15076	14284	13174
<b>Septiembre</b>	13378	10302	11105	11998	12683	13256	13375
<b>Octubre</b>	13835	11453	12580	13531	15329	15282	14969
<b>Noviembre</b>	14292	12604	14054	15064	17975	17308	16564
<b>Diciembre</b>	17587	14581	16031	17774	19708	20017	18611
<b>TPADS</b>	<b>14404</b>	<b>13385</b>	<b>14107</b>	<b>14613</b>	<b>16605</b>	<b>16035</b>	<b>14555</b>
<b>TPDA</b>	<b>14815</b>						

Tabla 30: Tránsito Promedio diario de la Estación 75+400

<b>ESTACIÓN 75+400</b>		<b>RUTA SAN JOSÉ- CALDERA</b>					
<b>TRÁNSITO PROMEDIO DIARIO</b>							
1° ENERO 2019 - 31 DE DICIEMBRE DE 2019							
	<b>Lunes</b>	<b>Martes</b>	<b>Miércoles</b>	<b>Jueves</b>	<b>Viernes</b>	<b>Sábado</b>	<b>Domingo</b>
<b>Enero</b>	18000	19218	19577	15537	15990	16618	17065
<b>Febrero</b>	10652	11783	10994	10220	11390	10586	11395
<b>Marzo</b>	15439	15231	15419	16384	15717	16653	17386
<b>Abril</b>	14872	14603	14004	13568	14250	16854	15600
<b>Mayo</b>	13404	13544	13206	12487	12402	16214	14162
<b>Junio</b>	11164	10036	10477	10482	10404	12337	10452
<b>Julio</b>	13107	11070	10703	10978	11898	12263	11530
<b>Agosto</b>	11783	10994	10220	11330	10176	11033	10652
<b>Septiembre</b>	10176	11398	10653	11788	10995	10220	11334
<b>Octubre</b>	14013	13039	14042	13590	13566	12070	14204
<b>Noviembre</b>	15357	14616	13884	13472	13716	14323	16943
<b>Diciembre</b>	17808	14750	15397	16446	16701	17381	18619
<b>TPADS</b>	<b>13815</b>	<b>13357</b>	<b>13215</b>	<b>13024</b>	<b>13100</b>	<b>13879</b>	<b>14112</b>
<b>TPDA</b>	<b>13500</b>						

### 3 FACTORES

#### 3.1 Factores horarios

Seguidamente se presenta la información horaria de las estaciones permanentes de las que se pudo obtener la información lo más completa posible para calcular factores horarios continuos.

Tabla 31: Factores horarios de las estaciones permanentes de radar ubicadas en el Gran Área Metropolitana

ESTACIÓN	Uruca	Col. Kennedy	P. La Paz	Las Luisas	San Pedro	Agrial	Tres Ríos
Hora	%	%	%	%	%	%	%
0:00 - 1:00	1	1,76	1,62	1,78	1,8	1,05	1,11
1:00 - 2:00	0,64	1,17	1,02	1,13	1,16	0,73	0,74
2:00 - 3:00	0,54	0,9	0,76	0,82	0,8	0,68	0,64
3:00 - 4:00	0,66	0,82	0,68	0,72	0,65	0,98	0,74
4:00 - 5:00	1,35	1,16	0,99	0,97	0,75	1,65	1,41
5:00 - 6:00	3,7	2,82	2,52	2,37	1,9	3,91	3,72
6:00 - 7:00	5,8	4,71	4,52	4,17	4,4	5,11	5,29
7:00 - 8:00	6,34	5,27	5,25	4,29	5,42	5,52	5,84
8:00 - 9:00	5,88	5,02	5,31	4,66	5,21	5,36	5,17
9:00 - 10:00	5,51	4,84	5,25	5,18	5,54	5,22	5,05
10:00 - 11:00	5,35	4,89	5,4	5,45	5,58	5,41	5,08
11:00 - 12:00	5,39	4,99	5,35	5,52	5,6	5,55	5,18
12:00 - 13:00	5,42	5,18	5,56	5,74	5,82	5,63	5,34
13:00 - 14:00	5,51	5,33	5,57	5,69	5,83	5,7	5,44
14:00 - 15:00	5,71	5,61	5,64	5,74	5,94	5,97	5,65
15:00 - 16:00	6,19	5,87	5,93	5,87	5,85	6,07	6,04
16:00 - 17:00	6,45	6,05	6	5,52	5,69	6,27	6,33
17:00 - 18:00	6,44	6,05	5,75	5,37	5,19	6,39	6,5
18:00 - 19:00	5,62	5,74	5,49	5,81	5,11	5,63	5,95
19:00 - 20:00	4,72	5,41	5,3	5,82	5,1	4,74	5,38
20:00 - 21:00	3,97	5,03	5	5,39	5,07	4,03	4,6
21:00 - 22:00	3,58	4,69	4,74	5	4,89	3,73	4,04
22:00 - 23:00	2,62	3,98	3,8	4,18	3,96	2,98	2,95
23:00 - 24:00	1,61	2,71	2,55	2,81	2,74	1,69	1,81

Tabla 32: Factores Horarios de las estaciones permanentes de radar ubicadas fuera de la Gran Área Metropolitana

ESTACIÓN	Barbilla	Turrialba	Llanos Cortés	Tempisque	Liberia	Muelle	San Juanillo	Caldera	Hda Tenorio
Hora	%	%	%	%	%	%	%	%	%
0:00 - 1:00	1,11	0,77	0,84	0,91	2,32	0,91	0,87	1,01	0,58
1:00 - 2:00	0,77	0,48	0,54	0,65	2,11	0,58	0,61	0,75	0,5
2:00 - 3:00	0,68	0,44	0,46	0,62	2,07	0,48	0,61	0,64	0,74
3:00 - 4:00	0,94	0,69	0,64	0,87	2,17	0,54	1,02	0,88	1,24
4:00 - 5:00	1,85	1,62	1,26	1,59	2,55	0,97	1,82	1,68	1,98
5:00 - 6:00	3,46	3,27	2,75	3,33	3,55	2,33	2,87	3,31	3,05
6:00 - 7:00	5,02	5,21	4,36	4,49	4,66	4,57	4,58	4,77	4,37
7:00 - 8:00	5,51	5,25	5,26	4,89	5,07	5,21	5,11	5,61	5,12
8:00 - 9:00	5,31	5,05	5,6	5,25	5,37	5,21	5,14	5,27	5,61
9:00 - 10:00	5,22	5,21	5,84	5,58	4,84	5,54	5,41	5,26	6,11
10:00 - 11:00	5,22	5,37	5,92	6,01	4,82	5,75	5,64	5,66	6,19
11:00 - 12:00	5,51	5,58	6,08	6,41	5	5,84	5,67	5,81	6,35
12:00 - 13:00	5,65	5,66	6,22	6,27	4,96	5,96	5,86	6,04	6,52
13:00 - 14:00	5,96	5,86	6,28	6,48	4,96	6,09	6,09	6,37	6,85
14:00 - 15:00	6,16	6,34	6,85	6,66	5,02	6,54	6,39	6,4	7,17
15:00 - 16:00	6,59	6,63	7,15	6,82	5,13	6,81	6,58	6,4	7,01
16:00 - 17:00	6,82	7,09	7,17	6,7	5,43	7,27	6,72	6,66	6,93
17:00 - 18:00	6,78	6,95	6,91	6,48	5,95	7,73	6,62	6,42	6,44
18:00 - 19:00	5,68	6,3	5,86	5,47	5,7	6,6	5,9	5,59	5,36
19:00 - 20:00	4,8	5,13	4,44	4,49	4,92	4,9	5,18	4,63	4,04
20:00 - 21:00	3,89	4	3,53	3,62	4,13	3,66	4,31	3,61	3,05
21:00 - 22:00	3,01	3,23	2,71	2,86	3,47	2,91	3,29	3,18	2,31
22:00 - 23:00	2,33	2,46	2,01	2,14	3,07	2,21	2,31	2,52	1,57
23:00 - 24:00	1,73	1,41	1,32	1,41	2,73	1,39	1,4	1,53	0,91

Tabla 33: Factores Horarios de las estaciones permanentes ubicadas sobre la Ruta 27 San José Caldera

ESTACIÓN	0+500	2+900	7+100	10+540	22+450	30+620	31+550	41+960	54+950	62+180	71+335	75+400
Hora	%	%	%	%	%	%	%	%	%	%	%	%
0:00 - 1:00	1,4	1,46	1,36	1,41	1,32	1,36	1,31	1,36	1,53	1,22	1,28	1,34
1:00 - 2:00	0,91	0,9	0,83	0,86	0,94	0,87	0,79	0,89	1,06	0,82	0,86	0,92
2:00 - 3:00	0,65	0,59	0,53	0,54	0,72	0,63	0,54	0,66	0,87	0,69	0,65	0,72
3:00 - 4:00	0,52	0,47	0,43	0,45	0,76	0,73	0,52	0,72	0,9	0,78	0,65	0,68
4:00 - 5:00	0,47	0,51	0,47	0,53	1,03	1,18	0,64	1,23	1,41	1,41	1,14	1,01
5:00 - 6:00	0,95	1,13	1,05	1,24	1,84	2,3	1,56	2,39	2,37	2,38	2,05	1,91
6:00 - 7:00	3,48	3,5	3,5	3,91	3,76	4,51	5,47	4,05	3,88	3,96	4,01	3,61
7:00 - 8:00	5,15	5,25	5,49	5,32	5,78	5,11	6,21	4,97	4,86	5,15	5,15	4,95
8:00 - 9:00	5,85	5,82	5,86	5,5	6,57	5,2	6,21	5,07	5,09	5,49	5,54	5,57
9:00 - 10:00	5,79	5,89	5,77	5,42	5,87	5,34	5,17	5,44	5,26	5,15	5,1	5,25
10:00 - 11:00	5,51	5,65	5,66	5,5	5,79	5,41	5,06	5,54	5,52	5,52	5,43	5,43
11:00 - 12:00	5,65	5,55	5,61	5,51	5,78	5,52	5,03	5,71	5,69	5,75	5,66	5,67
12:00 - 13:00	5,94	5,74	5,73	5,71	5,81	5,65	5,13	5,91	5,9	5,92	5,81	5,73
13:00 - 14:00	6,14	6,02	5,92	5,9	5,74	5,58	5,15	5,8	5,88	6,07	6,01	5,94
14:00 - 15:00	6,11	6	5,93	6	5,88	5,85	5,31	6,13	6,18	6,31	6,43	6,39
15:00 - 16:00	6,22	6,17	6,21	6,3	6,05	6,17	5,6	6,38	6,3	6,45	6,47	6,55
16:00 - 17:00	6,45	6,36	6,54	6,54	6,37	6,35	5,96	6,38	6,35	6,6	6,64	6,72
17:00 - 18:00	6,37	6,18	6,52	6,44	6,38	6,52	6,96	6,36	6,31	6,68	6,77	6,72
18:00 - 19:00	6,33	6,02	6,25	6,2	6,06	6,14	7,4	5,8	5,67	5,99	6,31	6,48
19:00 - 20:00	5,87	5,73	5,82	5,81	5,18	5,51	6,12	5,37	5,22	5,29	5,38	5,47
20:00 - 21:00	4,85	5,04	5	5,05	4,23	4,85	4,67	4,77	4,65	4,33	4,26	4,39
21:00 - 22:00	3,76	4,11	3,98	4,08	3,29	3,92	3,77	3,83	3,78	3,33	3,37	3,42
22:00 - 23:00	3,33	3,51	3,29	3,43	2,8	3,03	3,26	2,99	3,01	2,74	2,98	2,89
23:00 - 24:00	2,3	2,4	2,25	2,35	2,05	2,27	2,16	2,25	2,31	1,97	2,05	2,24

Tabla 34: Factores horarios para las estaciones de manguera del MOPT:

<b>ESTACIÓN</b>	<b>Cambronero</b>	<b>Macho Gaff</b>
<b>Hora</b>	<b>%</b>	<b>%</b>
<b>0:00 - 1:00</b>	0,85	0,78
<b>1:00 - 2:00</b>	0,56	0,57
<b>2:00 - 3:00</b>	0,58	0,57
<b>3:00 - 4:00</b>	0,93	0,96
<b>4:00 - 5:00</b>	1,86	2,07
<b>5:00 - 6:00</b>	3,39	3,99
<b>6:00 - 7:00</b>	5,01	5,38
<b>7:00 - 8:00</b>	5,38	5,45
<b>8:00 - 9:00</b>	5,34	5,17
<b>9:00 - 10:00</b>	5,38	5,35
<b>10:00 - 11:00</b>	5,56	5,77
<b>11:00 - 12:00</b>	5,79	5,92
<b>12:00 - 13:00</b>	5,92	6,2
<b>13:00 - 14:00</b>	5,96	6,27
<b>14:00 - 15:00</b>	6,33	6,99
<b>15:00 - 16:00</b>	6,83	7,12
<b>16:00 - 17:00</b>	7,04	7,06
<b>17:00 - 18:00</b>	6,66	6,49
<b>18:00 - 19:00</b>	5,56	5,02
<b>19:00 - 20:00</b>	4,86	4,21
<b>20:00 - 21:00</b>	3,78	3,31
<b>21:00 - 22:00</b>	3	2,53
<b>22:00 - 23:00</b>	2,13	1,75
<b>23:00 - 24:00</b>	1,3	1,07

### 3.2 Factores diarios estaciones permanentes de radar del MOPT

Los factores diarios de las estaciones permanentes se muestran con la intención de ser utilizadas con las fórmulas explicadas en el Anexo 06, donde se expone el ajuste del TPD realizando el procedimiento de obtención del volumen mediante factores de expansión. Coincidentemente con lo explicado en el punto anterior (3.1), por fallos no se cuenta con los datos de las estaciones de Colonia Kennedy, Las Luisas, Heredia, La Puebla, Barrio Socorro, Barbilla, Paso Canoas, Playa Hermosa y Desmonte.

Tabla 35: Factores diarios de la Estación 1 de La Uruca

ESTACIÓN 01 LA URUCA							
CÁLCULO DE FACTORES							
1° MARZO 2018 - 28 DE FEBRERO DE 2019							
	Lunes	Martes	Miércoles	Jueves	Viernes	Sábado	Domingo
<b>Marzo</b>	0,99	0,97	0,99	1,05	1,04	1,21	1,45
<b>Abril</b>	0,97	0,94	1,04	0,91	0,92	1,11	1,45
<b>Mayo</b>	0,93	0,95	0,90	0,92	0,87	1,14	1,45
<b>Junio</b>	0,96	0,96	0,94	0,95	0,92	1,12	1,47
<b>Julio</b>	1,17	1,18	1,04	1,19	0,91	1,54	1,50
<b>Agosto</b>	0,93	0,93	0,97	0,98	0,91	1,11	1,48
<b>Septiembre</b>	0,97	0,95	0,92	0,90	0,86	1,13	1,47
<b>Octubre</b>	0,98	0,89	0,86	0,87	0,86	1,03	1,47
<b>Noviembre</b>	0,89	0,85	0,86	0,85	0,81	1,04	1,38
<b>Diciembre</b>	0,98	0,92	0,80	0,78	0,87	1,02	1,31
<b>Enero</b>	0,90	0,96	0,92	0,86	0,85	1,08	1,45
<b>Febrero</b>	0,90	0,87	0,85	0,85	0,85	1,05	1,40

Tabla 36: Factores diarios de la Estación 3 de Parque de La Paz

<b>ESTACIÓN 03 PARQUE DE LA PAZ</b>							
<b>CÁLCULO DE FACTORES</b>							
1° ABRIL 2018 - 31 DE MARZO DE 2019							
	<b>Lunes</b>	<b>Martes</b>	<b>Miércoles</b>	<b>Jueves</b>	<b>Viernes</b>	<b>Sábado</b>	<b>Domingo</b>
<b>Abril</b>	0,91	0,92	1,22	1,22	0,89	0,92	1,49
<b>Mayo</b>	0,96	0,97	0,93	0,93	0,90	0,92	1,18
<b>Junio</b>	1,32	0,94	0,92	1,90	0,92	0,93	1,54
<b>Julio</b>	1,65	0,93	2,02	0,90	0,89	0,91	1,28
<b>Agosto</b>	0,94	0,90	0,96	0,93	0,87	0,88	1,10
<b>Septiembre</b>	1,52	0,94	1,24	0,91	0,94	0,97	1,07
<b>Octubre</b>	1,23	1,16	0,91	0,90	0,90	0,88	1,08
<b>Noviembre</b>	0,92	1,24	1,21	1,14	1,08	1,16	1,03
<b>Diciembre</b>	0,95	0,93	0,89	0,89	0,87	0,87	1,01
<b>Enero</b>	0,94	0,98	0,95	0,93	0,90	0,93	1,10
<b>Febrero</b>	0,94	0,92	0,93	0,91	0,88	0,91	1,07
<b>Marzo</b>	0,96	0,94	0,93	0,92	0,90	0,90	1,06

Tabla 37: Factores diarios de la Estación 5 San Pedro

<b>ESTACIÓN 05 SAN PEDRO</b>							
<b>CÁLCULO DE FACTORES</b>							
1° ENERO - 31 DE DICIEMBRE DE 2019							
	<b>Lunes</b>	<b>Martes</b>	<b>Miércoles</b>	<b>Jueves</b>	<b>Viernes</b>	<b>Sábado</b>	<b>Domingo</b>
<b>Enero</b>	0,87	0,94	0,89	0,87	0,84	0,87	1,12
<b>Febrero</b>	0,89	0,87	0,85	0,85	0,81	0,85	1,11
<b>Marzo</b>	0,91	0,90	0,90	0,87	0,84	0,92	1,12
<b>Abril</b>	0,99	0,99	0,97	1,09	1,05	1,00	1,22
<b>Mayo</b>	1,03	1,04	1,07	0,99	0,97	0,95	1,21
<b>Junio</b>	1,03	1,03	1,02	1,04	0,98	0,95	1,17
<b>Julio</b>	1,04	1,03	1,07	0,99	0,97	0,95	1,18
<b>Agosto</b>	1,03	1,04	1,04	1,01	0,97	0,95	1,19
<b>Setiembre</b>	1,05	1,06	1,02	1,06	0,98	0,98	1,23
<b>Octubre</b>	1,05	1,08	1,02	1,01	1,00	1,00	1,25
<b>Noviembre</b>	1,05	1,04	1,03	1,11	0,97	0,96	1,21
<b>Diciembre</b>	1,07	1,07	1,05	1,01	0,94	0,99	1,16

Tabla 38: Factores diarios de la Estación 6 El Agrial

<b>ESTACIÓN 06 EL AGRIAL</b>							
<b>CÁLCULO DE FACTORES</b>							
1° ENERO - 31 DE DICIEMBRE DE 2019							
	<b>Lunes</b>	<b>Martes</b>	<b>Miércoles</b>	<b>Jueves</b>	<b>Viernes</b>	<b>Sábado</b>	<b>Domingo</b>
<b>Enero</b>	0,99	1,06	1,00	0,98	0,94	0,98	1,11
<b>Febrero</b>	0,98	0,99	1,00	0,96	0,92	0,96	1,08
<b>Marzo</b>	0,98	0,98	0,98	0,96	0,92	0,93	1,09
<b>Abril</b>	1,00	0,99	0,96	1,06	1,05	1,01	1,19
<b>Mayo</b>	1,02	1,01	1,08	0,99	0,95	1,00	1,22
<b>Junio</b>	1,00	1,01	0,99	1,00	0,93	0,96	1,16
<b>Julio</b>	1,01	0,98	0,96	1,00	0,92	0,96	1,12
<b>Agosto</b>	1,01	1,00	0,98	0,99	0,95	1,00	1,20
<b>Setiembre</b>	1,00	1,04	1,00	0,99	0,95	1,01	1,21
<b>Octubre</b>	1,01	1,00	0,98	0,98	0,94	1,01	1,21
<b>Noviembre</b>	0,97	0,97	0,97	0,96	0,92	0,95	1,11
<b>Diciembre</b>	0,95	1,00	1,00	0,93	0,92	0,91	1,04

Tabla 39: Factores diarios de la Estación 7 Tres Ríos

<b>ESTACIÓN 07 TRES RÍOS</b>							
<b>CÁLCULO DE FACTORES</b>							
1° JUNIO - 31 DE MAYO DE 2019							
	<b>Lunes</b>	<b>Martes</b>	<b>Miércoles</b>	<b>Jueves</b>	<b>Viernes</b>	<b>Sábado</b>	<b>Domingo</b>
<b>Junio</b>	1,05	1,02	1,04	1,02	1,00	1,20	1,13
<b>Julio</b>	1,22	0,99	1,30	0,94	0,92	0,97	1,36
<b>Agosto</b>	0,94	0,92	1,57	0,94	0,90	0,90	1,11
<b>Septiembre</b>	1,09	1,00	1,04	1,04	1,91	1,00	1,12
<b>Octubre</b>	1,03	0,97	0,97	0,96	0,92	0,95	1,12
<b>Noviembre</b>	0,97	0,97	0,96	0,95	0,90	0,92	1,07
<b>Diciembre</b>	1,00	0,99	0,94	0,92	0,91	0,89	1,00
<b>Enero</b>	1,01	1,02	1,00	0,97	0,94	0,94	1,06
<b>Febrero</b>	0,94	0,96	0,95	0,94	0,89	0,91	1,03
<b>Marzo</b>	0,96	0,95	0,97	0,94	0,93	0,93	1,06
<b>Abril</b>	0,97	0,94	0,94	1,06	1,01	0,98	1,13
<b>Mayo</b>	0,99	0,96	1,00	0,95	0,96	0,94	1,11

Tabla 40: Factores diarios de la Estación 12 Turrialba

<b>ESTACIÓN 12 TURRIALBA</b>							
<b>CÁLCULO DE FACTORES</b>							
1° MAYO 2018 - 30 DE ABRIL DE 2019							
	<b>Lunes</b>	<b>Martes</b>	<b>Miércoles</b>	<b>Jueves</b>	<b>Viernes</b>	<b>Sábado</b>	<b>Domingo</b>
<b>Mayo</b>	1,03	1,38	1,03	1,28	0,93	0,94	1,10
<b>Junio</b>	1,05	1,08	1,06	1,04	0,94	0,96	1,09
<b>Julio</b>	1,21	1,68	2,09	1,33	0,94	0,84	1,42
<b>Agosto</b>	0,90	0,98	1,00	1,00	0,90	0,91	1,05
<b>Septiembre</b>	1,14	1,13	1,10	1,03	0,96	0,94	0,97
<b>Octubre</b>	1,04	1,07	1,07	1,04	0,95	0,92	1,08
<b>Noviembre</b>	1,02	1,06	1,04	0,98	0,91	0,88	0,98
<b>Diciembre</b>	0,94	0,98	0,93	0,91	0,86	0,82	0,90
<b>Enero</b>	1,00	1,04	1,01	1,00	0,95	0,92	1,00
<b>Febrero</b>	0,98	1,01	1,00	0,96	0,88	0,87	0,96
<b>Marzo</b>	0,97	1,02	1,00	0,96	0,88	0,86	0,97
<b>Abril</b>	0,95	0,99	0,93	0,98	0,97	0,88	0,98

Tabla 41: Factores diarios de la Estación 13 Llanos de Cortés

<b>ESTACIÓN 13 LLANOS DE CORTÉS</b>							
<b>CÁLCULO DE FACTORES</b>							
1° ENERO - 31 DE DICIEMBRE DE 2019							
	<b>Lunes</b>	<b>Martes</b>	<b>Miércoles</b>	<b>Jueves</b>	<b>Viernes</b>	<b>Sábado</b>	<b>Domingo</b>
<b>Enero</b>	0,98	0,96	0,88	0,92	0,83	0,93	1,03
<b>Febrero</b>	1,01	1,03	1,00	0,99	0,86	0,98	1,12
<b>Marzo</b>	1,03	1,04	1,00	0,98	0,87	0,97	1,13
<b>Abril</b>	0,99	0,99	0,90	0,95	0,92	0,92	1,06
<b>Mayo</b>	1,10	1,09	1,11	1,04	0,89	1,09	1,26
<b>Junio</b>	1,06	1,10	1,07	1,03	0,89	1,04	1,21
<b>Julio</b>	1,03	1,02	0,96	0,95	0,86	0,91	1,02
<b>Agosto</b>	1,08	1,07	1,02	1,04	0,91	1,05	1,15
<b>Setiembre</b>	1,09	1,10	1,09	1,05	0,92	1,07	1,24
<b>Octubre</b>	1,11	1,10	1,07	1,06	0,91	1,10	1,24
<b>Noviembre</b>	1,04	1,05	1,02	0,98	0,84	0,99	1,16
<b>Diciembre</b>	0,87	0,95	0,96	0,87	0,80	0,81	0,93

Tabla 42: Factores diarios de la Estación 14 Tempisque

<b>ESTACIÓN 14 TEMPISQUE</b>							
<b>CÁLCULO DE FACTORES</b>							
1° ENERO - 31 DE DICIEMBRE DE 2019							
	<b>Lunes</b>	<b>Martes</b>	<b>Miércoles</b>	<b>Jueves</b>	<b>Viernes</b>	<b>Sábado</b>	<b>Domingo</b>
<b>Enero</b>	0,85	0,88	0,85	0,86	0,70	0,81	0,76
<b>Febrero</b>	1,00	1,09	1,07	1,02	0,78	0,93	0,95
<b>Marzo</b>	1,03	1,11	1,08	1,03	0,80	0,97	1,00
<b>Abril</b>	0,97	1,06	0,83	0,82	0,84	0,75	0,82
<b>Mayo</b>	1,17	1,26	1,27	1,15	0,92	1,13	1,19
<b>Junio</b>	1,13	1,24	1,22	1,13	0,91	1,07	1,17
<b>Julio</b>	1,10	1,01	0,88	0,82	0,92	0,90	1,01
<b>Agosto</b>	1,19	1,13	1,14	0,87	1,10	1,02	1,12
<b>Setiembre</b>	1,28	1,25	1,18	0,92	1,18	1,20	1,16
<b>Octubre</b>	1,23	1,29	1,23	1,10	1,05	1,60	1,64
<b>Noviembre</b>	1,08	1,17	1,14	1,06	0,86	1,01	1,10
<b>Diciembre</b>	0,83	0,96	0,98	0,82	0,74	0,75	0,85

Tabla 43: Factores diarios de la Estación 15 Liberia

<b>ESTACIÓN 15 LIBERIA</b>							
<b>CÁLCULO DE FACTORES</b>							
1° ENERO - 31 DE DICIEMBRE DE 2019							
	<b>Lunes</b>	<b>Martes</b>	<b>Miércoles</b>	<b>Jueves</b>	<b>Viernes</b>	<b>Sábado</b>	<b>Domingo</b>
<b>Enero</b>	0,92	0,92	0,89	0,88	0,83	0,89	1,06
<b>Febrero</b>	0,96	0,96	0,94	0,92	0,85	0,95	1,18
<b>Marzo</b>	0,96	0,97	0,93	0,93	0,87	0,96	1,17
<b>Abril</b>	0,97	0,96	0,92	0,96	0,93	0,94	1,19
<b>Mayo</b>	1,08	1,06	1,08	1,01	0,95	1,10	1,49
<b>Junio</b>	1,05	1,04	1,04	1,01	0,95	1,06	1,36
<b>Julio</b>	1,02	0,99	0,95	0,96	0,89	0,95	1,16
<b>Agosto</b>	1,03	1,01	0,99	0,94	1,07	1,03	1,16
<b>Setiembre</b>	1,08	1,04	1,01	1,01	0,95	1,08	1,22
<b>Octubre</b>	1,14	1,11	1,08	1,05	1,03	1,26	1,29
<b>Noviembre</b>	1,03	1,01	0,99	0,93	0,91	1,12	1,07
<b>Diciembre</b>	0,88	0,93	0,92	0,86	0,84	0,93	0,93

Tabla 44: Factores diarios de la Estación 18 Muelle

<b>ESTACIÓN 18 MUELLE</b>							
<b>CÁLCULO DE FACTORES</b>							
1° ABRIL 2018 - 31 DE MARZO DE 2019							
	<b>Lunes</b>	<b>Martes</b>	<b>Miércoles</b>	<b>Jueves</b>	<b>Viernes</b>	<b>Sábado</b>	<b>Domingo</b>
<b>Abril</b>	0,91	0,87	1,25	0,83	0,76	0,75	1,00
<b>Mayo</b>	1,00	0,91	0,90	0,88	0,85	1,23	1,06
<b>Junio</b>	1,03	0,99	1,01	0,94	0,90	0,98	1,19
<b>Julio</b>	2,51	1,88	1,37	3,76	3,43	3,54	2,48
<b>Agosto</b>	1,04	0,95	1,03	1,01	0,91	0,95	1,09
<b>Septiembre</b>	1,54	1,04	1,10	1,02	0,94	0,97	1,12
<b>Octubre</b>	1,07	1,01	1,02	0,99	0,94	0,95	1,04
<b>Noviembre</b>	1,06	1,00	1,00	0,95	0,91	0,94	1,10
<b>Diciembre</b>	1,02	0,95	0,92	0,89	0,86	0,85	0,97
<b>Enero</b>	0,98	0,92	0,93	0,89	0,86	0,86	0,95
<b>Febrero</b>	0,94	0,90	0,91	0,86	0,83	0,86	0,93
<b>Marzo</b>	0,91	0,88	0,87	0,83	0,79	0,82	0,96

Tabla 45: Factores diarios de la Estación 19 San Juanillo

<b>ESTACIÓN 19 SAN JUANILLO</b>							
<b>CÁLCULO DE FACTORES</b>							
1° ENERO - 31 DE DICIEMBRE DE 2019							
	<b>Lunes</b>	<b>Martes</b>	<b>Miércoles</b>	<b>Jueves</b>	<b>Viernes</b>	<b>Sábado</b>	<b>Domingo</b>
<b>Enero</b>	1,13	1,09	1,13	1,09	1,01	0,93	0,87
<b>Febrero</b>	1,11	1,12	1,13	1,07	0,99	0,90	0,83
<b>Marzo</b>	1,09	1,10	1,12	1,04	0,98	0,88	0,80
<b>Abril</b>	1,08	1,05	1,01	1,01	0,99	0,87	0,85
<b>Mayo</b>	1,11	1,11	1,09	1,07	0,98	0,92	0,86
<b>Junio</b>	1,10	1,11	1,13	1,04	0,98	0,93	0,87
<b>Julio</b>	1,16	1,10	1,08	1,05	0,94	0,88	0,84
<b>Agosto</b>	1,10	1,09	1,08	1,02	0,98	0,92	0,92
<b>Setiembre</b>	1,10	1,13	1,16	1,09	0,96	0,94	0,93
<b>Octubre</b>	1,11	1,13	1,13	1,08	0,97	0,94	0,90
<b>Noviembre</b>	1,07	1,09	1,09	1,03	0,93	0,88	0,86
<b>Diciembre</b>	1,02	1,04	0,99	0,98	0,93	0,85	0,80

Tabla 46: Factores diarios de la Estación 20 Caldera

ESTACIÓN 20 CALDERA							
CÁLCULO DE FACTORES							
1° ENERO - 31 DE DICIEMBRE DE 2019							
	Lunes	Martes	Miércoles	Jueves	Viernes	Sábado	Domingo
Enero	0,93	0,99	0,93	0,89	0,79	0,88	1,00
Febrero	0,99	1,07	1,08	1,01	0,83	0,91	1,04
Marzo	1,06	1,08	1,09	1,03	0,85	0,90	1,01
Abril	0,98	1,02	0,92	0,96	0,91	0,94	0,99
Mayo	1,12	1,18	1,16	1,09	0,93	1,06	1,19
Junio	1,07	1,13	1,11	1,08	0,92	1,01	1,08
Julio	1,09	1,06	1,00	0,93	0,84	0,90	1,02
Agosto	1,07	1,12	1,08	1,04	0,91	1,01	1,08
Setiembre	1,08	1,15	1,13	1,09	0,92	1,08	1,13
Octubre	1,11	1,17	1,12	1,08	0,91	1,04	1,15
Noviembre	1,05	1,10	1,08	1,03	0,86	0,95	1,02
Diciembre	0,87	0,98	0,95	0,88	0,79	0,80	0,91

Tabla 47: Factores diarios de la Estación 22 Bijagua

ESTACIÓN 22 BIJAGUA							
CÁLCULO DE FACTORES							
1° MAYO 2018 - 30 DE ABRIL DE 2019							
	Lunes	Martes	Miércoles	Jueves	Viernes	Sábado	Domingo
Mayo	1,02	1,04	0,99	0,98	1,13	0,84	1,28
Junio	0,97	1,39	1,43	1,36	1,09	1,45	1,45
Julio	1,40	2,04	1,36	1,19	1,00	1,33	1,17
Agosto	1,20	1,20	1,24	1,19	1,00	1,68	1,22
Septiembre	1,58	1,12	1,10	1,05	0,92	1,23	1,28
Octubre	1,26	1,36	1,29	1,03	1,17	1,14	1,53
Noviembre	1,35	2,03	1,96	2,49	1,16	1,12	1,29
Diciembre	0,86	0,90	0,84	0,83	0,76	0,73	0,81
Enero	0,84	0,82	0,81	0,81	0,74	0,73	0,76
Febrero	0,87	0,88	0,89	0,87	0,76	0,73	0,81
Marzo	0,84	0,85	0,86	0,83	0,75	0,71	0,79
Abril	0,80	0,81	0,74	0,72	0,72	0,67	0,75

### 3.3 Factores diarios estaciones permanentes de manguera del MOPT

Seguidamente se muestran los factores de las estaciones permanentes de manguera ubicadas por el MOPT

Tabla 48: Factores diarios de la estación de Cambronero

<b>ESTACIÓN CAMBRONERO</b>							
<b>CÁLCULO DE FACTORES</b>							
1° ENERO- 31 DE DICIEMBRE DE 2019							
	<b>Lunes</b>	<b>Martes</b>	<b>Miércoles</b>	<b>Jueves</b>	<b>Viernes</b>	<b>Sábado</b>	<b>Domingo</b>
<b>Enero</b>	0,77	0,82	0,70	0,63	0,56	0,59	0,56
<b>Febrero</b>	0,70	0,74	0,75	0,80	0,55	0,56	0,50
<b>Marzo</b>	1,27	1,10	1,08	1,38	0,76	0,75	0,83
<b>Abril</b>	1,11	1,12	0,95	0,94	1,11	0,74	1,01
<b>Mayo</b>	1,61	1,27	1,60	1,65	1,39	1,00	0,98
<b>Junio</b>	1,61	1,27	1,21	0,91	1,04	0,98	0,96
<b>Julio</b>	3,03	1,56	1,21	1,01	1,00	1,10	0,94
<b>Agosto</b>	1,22	1,25	1,20	1,14	0,97	1,25	0,92
<b>Setiembre</b>	1,98	1,97	1,29	1,26	1,06	1,07	1,04
<b>Octubre</b>	1,11	1,29	1,30	1,25	1,08	1,06	1,04
<b>Noviembre</b>	1,30	1,23	1,21	1,18	1,00	1,02	1,79
<b>Diciembre</b>	1,02	1,08	1,02	1,41	0,93	1,10	0,79

Tabla 49: Factores diarios de la Estación de Macho Gaff

<b>ESTACIÓN MACHO GAFF</b>							
<b>CÁLCULO DE FACTORES</b>							
1° SETIEMBRE 2018- 31 DE AGOSTO DE 2019							
	<b>Lunes</b>	<b>Martes</b>	<b>Miércoles</b>	<b>Jueves</b>	<b>Viernes</b>	<b>Sábado</b>	<b>Domingo</b>
<b>Setiembre</b>	1,05	1,75	1,28	1,92	1,19	1,68	1,94
<b>Octubre</b>	1,14	1,30	1,53	1,34	1,05	1,08	1,05
<b>Noviembre</b>	1,33	1,25	1,60	1,04	1,07	1,58	1,32
<b>Diciembre</b>	1,76	0,94	1,39	1,67	2,15	1,41	1,04
<b>Enero</b>	0,84	1,20	0,93	0,88	0,73	0,72	0,63
<b>Febrero</b>	1,09	1,29	1,34	1,33	0,82	0,77	0,69
<b>Marzo</b>	1,18	1,32	1,30	1,82	0,92	0,91	0,86
<b>Abril</b>	0,88	0,92	0,78	0,76	0,79	0,64	0,63
<b>Mayo</b>	0,95	1,04	1,05	0,97	0,80	0,83	0,79
<b>Junio</b>	0,99	1,07	1,09	1,00	0,81	0,81	0,81
<b>Julio</b>	0,94	0,97	0,92	0,86	0,75	0,76	0,67
<b>Agosto</b>	0,97	1,03	0,91	1,25	0,78	0,86	0,71

### 3.4 Factores diarios de la Ruta 27: Tramo San José- Caldera

Tabla 50: Factores diarios de la Estación 0+500

ESTACIÓN 0+500		RUTA SAN JOSÉ- CALDERA					
CÁLCULO DE FACTORES							
1° ENERO 2019 - 31 DE DICIEMBRE DE 2019							
	Lunes	Martes	Miércoles	Jueves	Viernes	Sábado	Domingo
Enero	0,96	1,08	0,99	0,97	0,96	1,16	1,47
Febrero	0,93	0,91	0,90	0,87	0,89	1,03	1,39
Marzo	0,90	0,88	0,88	0,85	0,84	0,97	1,31
Abril	0,95	0,93	0,94	1,16	1,06	1,12	1,47
Mayo	0,95	0,90	0,97	0,89	0,87	1,01	1,42
Junio	0,95	0,93	0,91	0,91	0,86	1,02	1,32
Julio	0,94	0,90	0,86	0,95	0,85	1,01	1,38
Agosto	0,93	0,85	0,84	0,90	0,90	1,01	1,39
Septiembre	1,05	0,89	1,00	1,00	0,96	1,10	1,38
Octubre	1,69	1,31	1,20	1,17	1,25	1,19	1,28
Noviembre	0,87	1,16	0,89	0,87	0,87	0,86	0,83
Diciembre	1,06	1,21	1,00	0,98	0,96	0,93	0,92

Tabla 51: Factores diarios de la Estación 2+900

ESTACIÓN 2+900		RUTA SAN JOSÉ- CALDERA					
CÁLCULO DE FACTORES							
1° ENERO 2019 - 31 DE DICIEMBRE DE 2019							
	Lunes	Martes	Miércoles	Jueves	Viernes	Sábado	Domingo
Enero	0,93	1,02	0,94	0,93	0,91	1,04	1,29
Febrero	0,91	0,89	0,88	0,87	0,86	0,96	1,22
Marzo	0,94	0,90	0,89	0,86	0,86	0,93	1,21
Abril	0,97	0,93	0,94	1,07	1,03	1,06	1,37
Mayo	0,94	0,90	0,94	0,89	0,87	0,97	1,27
Junio	0,92	0,91	0,89	0,88	0,86	0,96	1,20
Julio	0,93	0,90	0,88	0,94	0,87	0,98	1,25
Agosto	0,91	0,90	0,89	0,91	0,92	0,98	1,25
Septiembre	0,93	0,91	0,90	0,90	0,89	0,98	1,26
Octubre	0,94	0,91	0,89	0,88	0,87	0,97	1,21
Noviembre	1,16	1,13	1,24	1,28	1,07	1,18	1,42
Diciembre	1,39	1,48	1,34	1,31	1,33	1,35	1,47

Tabla 52: Factores diarios de la Estación 7+100

<b>ESTACIÓN 7+100</b>		<b>RUTA SAN JOSÉ- CALDERA</b>					
<b>CÁLCULO DE FACTORES</b>							
1° ENERO 2019 - 31 DE DICIEMBRE DE 2019							
	<b>Lunes</b>	<b>Martes</b>	<b>Miércoles</b>	<b>Jueves</b>	<b>Viernes</b>	<b>Sábado</b>	<b>Domingo</b>
<b>Enero</b>	0,93	1,02	0,93	0,92	0,92	1,04	1,29
<b>Febrero</b>	0,91	0,88	0,88	0,86	0,84	0,95	1,21
<b>Marzo</b>	0,93	0,90	0,89	0,87	0,82	0,92	1,19
<b>Abril</b>	0,74	0,71	0,67	0,77	0,73	0,76	0,98
<b>Mayo</b>	1,17	1,16	1,16	1,12	1,07	1,21	1,56
<b>Junio</b>	1,19	1,16	1,17	1,17	1,11	1,23	1,52
<b>Julio</b>	1,14	1,17	1,16	1,20	1,02	1,20	1,50
<b>Agosto</b>	0,95	0,96	1,01	1,11	1,03	1,14	1,33
<b>Septiembre</b>	0,74	0,80	0,82	0,81	0,81	0,90	0,94
<b>Octubre</b>	1,03	1,31	1,00	0,96	0,94	1,04	1,35
<b>Noviembre</b>	1,08	1,16	1,05	1,03	0,99	1,03	1,21
<b>Diciembre</b>	1,04	1,09	1,04	0,95	0,91	1,00	1,21

Tabla 53: Factores diarios de la Estación 10+540

<b>ESTACIÓN 10+540</b>		<b>RUTA SAN JOSÉ- CALDERA</b>					
<b>CÁLCULO DE FACTORES</b>							
1° ENERO 2019 - 31 DE DICIEMBRE DE 2019							
	<b>Lunes</b>	<b>Martes</b>	<b>Miércoles</b>	<b>Jueves</b>	<b>Viernes</b>	<b>Sábado</b>	<b>Domingo</b>
<b>Enero</b>	0,92	1,00	0,93	0,91	0,91	0,96	1,17
<b>Febrero</b>	0,91	0,90	0,91	0,88	0,86	0,90	1,09
<b>Marzo</b>	0,91	0,90	0,88	0,89	0,84	0,88	1,08
<b>Abril</b>	0,93	0,92	0,91	1,02	0,98	1,00	1,20
<b>Mayo</b>	0,94	0,93	0,96	0,91	0,88	0,92	1,17
<b>Junio</b>	0,94	0,92	0,91	0,89	0,85	0,91	1,11
<b>Julio</b>	0,93	0,90	0,89	0,94	0,86	0,92	1,14
<b>Agosto</b>	0,94	0,92	0,92	0,93	0,90	0,94	1,14
<b>Septiembre</b>	1,06	1,00	0,99	1,00	1,01	1,06	1,31
<b>Octubre</b>	1,22	1,17	1,14	1,15	1,14	1,16	1,47
<b>Noviembre</b>	1,18	1,18	1,18	1,14	1,08	1,07	1,33
<b>Diciembre</b>	1,17	1,25	1,18	1,14	1,10	1,11	1,26

Tabla 54: Factores diarios de la Estación 22+540

<b>ESTACIÓN 22+540</b>		<b>RUTA SAN JOSÉ- CALDERA</b>					
<b>CÁLCULO DE FACTORES</b>							
1° ENERO 2019 - 31 DE DICIEMBRE DE 2019							
	<b>Lunes</b>	<b>Martes</b>	<b>Miércoles</b>	<b>Jueves</b>	<b>Viernes</b>	<b>Sábado</b>	<b>Domingo</b>
<b>Enero</b>	0,87	0,96	0,90	0,87	0,86	0,97	1,34
<b>Febrero</b>	0,86	0,87	0,85	0,85	0,82	0,89	1,27
<b>Marzo</b>	0,90	0,89	0,89	0,88	0,83	0,92	1,23
<b>Abril</b>	0,94	0,92	0,92	1,04	1,00	1,09	1,40
<b>Mayo</b>	0,97	0,96	1,01	0,95	0,91	1,03	1,37
<b>Junio</b>	0,95	0,92	0,90	0,91	0,87	0,97	1,24
<b>Julio</b>	0,97	0,95	0,92	0,98	0,89	1,00	1,33
<b>Agosto</b>	0,96	0,93	0,92	0,97	0,91	1,03	1,37
<b>Septiembre</b>	0,98	0,98	0,98	0,97	0,93	1,05	1,35
<b>Octubre</b>	1,05	1,07	0,97	1,07	1,02	1,04	1,00
<b>Noviembre</b>	0,96	0,99	0,96	0,94	0,87	0,94	1,16
<b>Diciembre</b>	1,40	1,58	1,38	1,32	1,34	1,30	1,31

Tabla 55: Factores diarios de la Estación 30+620

<b>ESTACIÓN 30+620</b>		<b>RUTA SAN JOSÉ- CALDERA</b>					
<b>CÁLCULO DE FACTORES</b>							
1° ENERO 2019 - 31 DE DICIEMBRE DE 2019							
	<b>Lunes</b>	<b>Martes</b>	<b>Miércoles</b>	<b>Jueves</b>	<b>Viernes</b>	<b>Sábado</b>	<b>Domingo</b>
<b>Enero</b>	0,93	1,00	0,97	0,94	0,82	0,80	0,85
<b>Febrero</b>	1,04	1,15	1,14	1,10	0,86	0,80	0,82
<b>Marzo</b>	1,10	1,18	1,18	1,11	0,88	0,80	0,85
<b>Abril</b>	1,04	1,10	0,98	0,99	0,93	0,85	0,90
<b>Mayo</b>	1,18	1,26	1,21	1,19	0,97	0,96	1,02
<b>Junio</b>	1,16	1,23	1,21	1,17	0,98	0,93	0,96
<b>Julio</b>	1,12	1,13	1,06	0,98	0,86	0,83	0,88
<b>Agosto</b>	1,15	1,23	1,17	1,10	0,92	0,94	0,95
<b>Septiembre</b>	1,18	1,26	1,24	1,19	0,95	0,95	0,97
<b>Octubre</b>	1,23	1,29	1,23	1,18	0,95	0,93	0,96
<b>Noviembre</b>	1,12	1,26	1,18	1,10	0,89	0,82	0,85
<b>Diciembre</b>	0,90	1,05	0,99	0,92	0,80	0,74	0,77

Tabla 56: Factores diarios de la Estación 31+550

<b>ESTACIÓN 31+550</b>		<b>RUTA SAN JOSÉ- CALDERA</b>					
<b>CÁLCULO DE FACTORES</b>							
1° ENERO 2019 - 31 DE DICIEMBRE DE 2019							
	<b>Lunes</b>	<b>Martes</b>	<b>Miércoles</b>	<b>Jueves</b>	<b>Viernes</b>	<b>Sábado</b>	<b>Domingo</b>
<b>Enero</b>	0,97	1,04	1,00	0,95	0,94	1,01	1,46
<b>Febrero</b>	0,91	0,98	1,46	0,97	0,97	0,98	1,00
<b>Marzo</b>	1,18	0,97	1,01	0,96	1,00	0,95	1,10
<b>Abril</b>	1,03	0,97	1,19	0,97	0,98	0,97	1,05
<b>Mayo</b>	1,20	0,95	0,93	1,02	0,97	0,90	1,00
<b>Junio</b>	1,29	0,98	0,90	0,96	0,94	0,88	0,99
<b>Julio</b>	1,20	0,95	0,95	1,04	0,94	0,90	1,02
<b>Agosto</b>	1,20	0,95	0,92	1,00	1,00	0,91	0,97
<b>Septiembre</b>	1,20	1,00	0,98	1,01	0,96	0,91	1,05
<b>Octubre</b>	1,19	1,00	0,97	0,99	0,96	0,93	1,07
<b>Noviembre</b>	0,99	1,19	0,98	0,97	0,98	0,95	0,91
<b>Diciembre</b>	0,92	1,19	0,93	0,96	0,98	0,96	0,89

Tabla 57: Factores diarios de la Estación 41+960

<b>ESTACIÓN 41+960</b>		<b>RUTA SAN JOSÉ- CALDERA</b>					
<b>CÁLCULO DE FACTORES</b>							
1° ENERO 2019 - 31 DE DICIEMBRE DE 2019							
	<b>Lunes</b>	<b>Martes</b>	<b>Miércoles</b>	<b>Jueves</b>	<b>Viernes</b>	<b>Sábado</b>	<b>Domingo</b>
<b>Enero</b>	0,94	0,98	0,95	0,93	0,78	0,78	0,79
<b>Febrero</b>	1,06	1,19	1,17	1,12	0,83	0,76	0,76
<b>Marzo</b>	1,11	1,20	1,20	1,13	0,86	0,77	0,84
<b>Abril</b>	1,01	1,12	0,97	0,97	0,90	0,80	0,84
<b>Mayo</b>	1,22	1,37	1,27	1,23	0,97	0,95	0,99
<b>Junio</b>	1,19	1,28	1,26	1,21	0,97	0,90	0,92
<b>Julio</b>	1,12	1,16	1,07	0,96	0,84	0,81	0,84
<b>Agosto</b>	1,19	1,28	1,22	1,12	0,90	0,91	0,93
<b>Septiembre</b>	1,21	1,32	1,31	1,25	0,94	0,94	0,94
<b>Octubre</b>	1,27	1,37	1,35	1,26	0,96	0,91	0,93
<b>Noviembre</b>	1,15	1,31	1,20	1,12	0,87	0,80	0,82
<b>Diciembre</b>	0,89	1,10	1,04	0,94	0,88	0,81	0,77

Tabla 58: Factores diarios de la Estación 54+950

<b>ESTACIÓN 54+950</b>		<b>RUTA SAN JOSÉ- CALDERA</b>					
<b>CÁLCULO DE FACTORES</b>							
1° ENERO 2019 - 31 DE DICIEMBRE DE 2019							
	<b>Lunes</b>	<b>Martes</b>	<b>Miércoles</b>	<b>Jueves</b>	<b>Viernes</b>	<b>Sábado</b>	<b>Domingo</b>
<b>Enero</b>	0,95	0,98	0,94	0,92	0,78	0,78	0,84
<b>Febrero</b>	0,85	0,85	0,97	1,03	0,87	0,84	0,88
<b>Marzo</b>	0,89	0,99	1,03	0,94	0,92	0,84	0,79
<b>Abril</b>	0,95	1,06	0,98	0,93	0,92	0,79	0,84
<b>Mayo</b>	1,00	1,05	1,03	1,03	0,97	0,99	0,93
<b>Junio</b>	1,04	1,07	1,01	1,66	1,25	1,15	1,48
<b>Julio</b>	1,08	1,10	1,08	0,97	0,87	0,84	0,91
<b>Agosto</b>	1,02	1,21	1,28	1,12	1,07	0,93	0,97
<b>Septiembre</b>	1,01	1,57	1,51	1,42	1,38	1,08	0,99
<b>Octubre</b>	1,26	1,35	1,30	1,19	0,94	0,94	1,02
<b>Noviembre</b>	0,99	1,11	1,17	1,18	1,01	0,84	0,85
<b>Diciembre</b>	0,81	0,96	1,05	1,04	1,02	0,96	0,86

Tabla 59: Factores diarios de la Estación 62+180

<b>ESTACIÓN 62+180</b>		<b>RUTA SAN JOSÉ- CALDERA</b>					
<b>CÁLCULO DE FACTORES</b>							
1° ENERO 2019 - 31 DE DICIEMBRE DE 2019							
	<b>Lunes</b>	<b>Martes</b>	<b>Miércoles</b>	<b>Jueves</b>	<b>Viernes</b>	<b>Sábado</b>	<b>Domingo</b>
<b>Enero</b>	0,77	0,83	0,79	0,78	0,73	0,77	0,80
<b>Febrero</b>	0,94	1,03	1,04	0,97	0,79	0,82	0,88
<b>Marzo</b>	0,98	0,98	1,01	0,98	0,79	0,80	0,87
<b>Abril</b>	0,91	0,96	0,84	0,87	0,82	0,82	0,86
<b>Mayo</b>	1,06	1,13	1,11	1,05	0,87	0,95	1,04
<b>Junio</b>	1,05	1,11	1,10	1,07	0,87	0,92	0,98
<b>Julio</b>	2,37	2,32	2,25	2,21	2,06	2,08	2,43
<b>Agosto</b>	1,15	1,14	1,23	1,05	1,08	0,94	0,99
<b>Septiembre</b>	1,02	1,33	1,28	1,25	1,19	1,04	0,99
<b>Octubre</b>	0,95	1,06	1,10	1,14	1,16	1,05	1,03
<b>Noviembre</b>	0,88	0,88	0,97	1,04	1,13	1,05	1,08
<b>Diciembre</b>	0,83	1,00	0,94	0,85	0,78	0,74	0,78

Tabla 60: Factores diarios de la Estación 71+335

<b>ESTACIÓN 71+335</b>		<b>RUTA SAN JOSÉ- CALDERA</b>					
<b>CÁLCULO DE FACTORES</b>							
1° ENERO 2019 - 31 DE DICIEMBRE DE 2019							
	<b>Lunes</b>	<b>Martes</b>	<b>Miércoles</b>	<b>Jueves</b>	<b>Viernes</b>	<b>Sábado</b>	<b>Domingo</b>
<b>Enero</b>	0,99	0,92	0,88	0,99	0,99	1,03	1,05
<b>Febrero</b>	1,00	1,05	1,05	0,97	0,87	0,89	0,94
<b>Marzo</b>	1,03	1,08	1,07	1,02	0,83	0,86	0,96
<b>Abril</b>	0,98	1,03	1,03	1,02	0,90	0,89	0,98
<b>Mayo</b>	1,10	1,16	1,14	1,07	0,89	1,00	1,15
<b>Junio</b>	1,06	1,11	1,08	1,05	0,89	0,97	1,05
<b>Julio</b>	1,10	1,03	0,95	0,91	0,78	0,86	1,38
<b>Agosto</b>	1,09	1,16	1,07	1,11	0,98	1,04	1,12
<b>Septiembre</b>	1,11	1,44	1,33	1,23	1,17	1,12	1,11
<b>Octubre</b>	1,07	1,29	1,18	1,09	0,97	0,97	0,99
<b>Noviembre</b>	1,04	1,18	1,05	0,98	0,82	0,86	0,89
<b>Diciembre</b>	0,84	1,02	0,92	0,83	0,75	0,74	0,80

Tabla 61: Factores diarios de la Estación 75+400

<b>ESTACIÓN 75+400</b>		<b>RUTA SAN JOSÉ- CALDERA</b>					
<b>CÁLCULO DE FACTORES</b>							
1° ENERO 2019 - 31 DE DICIEMBRE DE 2019							
	<b>Lunes</b>	<b>Martes</b>	<b>Miércoles</b>	<b>Jueves</b>	<b>Viernes</b>	<b>Sábado</b>	<b>Domingo</b>
<b>Enero</b>	0,75	0,70	0,69	0,87	0,84	0,81	0,79
<b>Febrero</b>	1,27	1,15	1,23	1,32	1,19	1,28	1,18
<b>Marzo</b>	0,87	0,89	0,88	0,82	0,86	0,81	0,78
<b>Abril</b>	0,91	0,92	0,96	0,99	0,95	0,80	0,87
<b>Mayo</b>	1,01	1,00	1,02	1,08	1,09	0,83	0,95
<b>Junio</b>	1,21	1,35	1,29	1,29	1,30	1,09	1,29
<b>Julio</b>	1,03	1,22	1,26	1,23	1,13	1,10	1,17
<b>Agosto</b>	1,15	1,23	1,32	1,19	1,33	1,22	1,27
<b>Septiembre</b>	1,33	1,18	1,27	1,15	1,23	1,32	1,19
<b>Octubre</b>	0,96	1,04	0,96	0,99	1,00	1,12	0,95
<b>Noviembre</b>	0,88	0,92	0,97	1,00	0,98	0,94	0,80
<b>Diciembre</b>	0,76	0,92	0,88	0,82	0,81	0,78	0,73

Para aplicar los factores de expansión anteriormente mostrados, quedará a criterio del usuario cuál de las estaciones permanentes utilizar. Se recomienda escoger la estación más cercana al sitio de estudio, y que este sitio esté conectado de alguna manera (como ruta colectora o alimentadora) con la ruta donde se ubica la estación

de conteo. Esto con el fin de que presenten similares patrones de flujo horarios y diarios. Asimismo, considerar en esa asignación una similar actividad económica entre ambos sitios, por ejemplo, que pertenezcan a zonas turísticas, residenciales, comerciales o de producción agrícola equivalentes.

## **4 ESTACIONES TEMPORALES**

A continuación, se muestra la información de cada una de las estaciones temporales ubicadas en las rutas primarias, secundarias y terciarias del país. Estos datos abarcan a todas las estaciones temporales, tanto en rutas pavimentadas como de lastre.

En la Tabla N°62, 63 y 64 se detalla la localización de las estaciones temporales sobre las rutas, especificando el número de estación, sección de control, descripción del tramo que abarca y el punto exacto donde se hizo el recuento.

En la Tabla N°65, 66, 67 se indica para cada estación el TPD, junto con el año en que se obtuvo; la clasificación. Las primeras tres tablas contienen la información de las rutas pavimentadas.

Tabla 62: Ubicación de Estaciones Temporales en las Rutas Primarias

RUTA	SECCIÓN	TRAMO	ESTACIÓN	UBICACIÓN
1	19002	SAN JOSÉ, SABANA ESTE(R.2)(R.27)(C.42)-LA URUCA(R.3)(PTE JUAN PABLO II)	101	PUENTE RÍO TORRES
1	19003	LA URUCA(R.3)(PTE JUAN PABLO II)-URUCA (RÍO VIRILLA)(LTE PROVINCIAL)	106	500 M DESPUÉS DEL HOSPITAL MÉXICO, FRENTE A MIGRACIÓN
1	40040	URUCA (RÍO VIRILLA)(LTE PROVINCIAL) - INTERSECCIÓN SAN ANTONIO DE BELÉN (LTE CANTONAL)PASEO INF. R 111)	0	RÍO BERMÚDEZ, FRENTE A LOS ARCOS
1	40710	INTERS. SAN ANTONIO DE BELÉN (LTE CANTONAL)(PASEO INF. R. 111) - RÍO SEGUNDO (PTE RÍO SEGUNDO)(LTE PROV)	0	100 ANTES DE LA ENTRADA A INTEL
1	40710	INTERS. SAN ANTONIO DE BELÉN (LTE CANTONAL)(PASEO INF. R. 111) - RÍO SEGUNDO (PTE RÍO SEGUNDO)(LTE PROV)	15	PUENTE SOBRE EL RÍO BURÍO
1	20000	RIO SEGUNDO (PTE RÍO SEGUNDO)(LTE PROV) - AEROPUERTO JUAN SANTA MARÍA (RADIAL ALAJUELA)(R 153)	547	100 M ANTES DE LA INTERSECCIÓN AL AEROPUERTO JUAN SANTAMARÍA
1	20010	AEROPUERTO JUAN SANTA MARÍA (RADIAL ALAJUELA)(R 153) - MANOLOS (RÍO POAS)(LTE CANTONAL)	100	200 M DESPUÉS DEL PUENTE ELEVADO SOBRE LA R.153
1	20010	AEROPUERTO JUAN SANTA MARÍA (RADIAL ALAJUELA)(R 153) - MANOLOS (RÍO POAS)(LTE CANTONAL)	122	MANOLOS, 1 KM DESPUÉS DEL PUENTE SOBRE LA R.3 A OROTINA
1	20010	AEROPUERTO JUAN SANTA MARÍA (RADIAL ALAJUELA)(R 153) - MANOLOS (RÍO POAS)(LTE CANTONAL)	0	200 M ANTES DE R.3
1	20010	AEROPUERTO JUAN SANTA MARÍA (RADIAL ALAJUELA)(R 153) - MANOLOS (RÍO POAS)(LTE CANTONAL)	0	FRENTE A LA DOS PINOS
1	20020	MANOLOS (RÍO POAS)(LTE CANTONAL) - LA ARGENTINA DE GRECIA (RÍO COLORADO)(LTE CANT)	0	FRENTE A LA FÁBRICA NACIONAL DE LICORES (FANAL)
1	20020	MANOLOS (RÍO POAS)(LTE CANTONAL) - LA ARGENTINA DE GRECIA (RÍO COLORADO)(LTE CANT)	0	PUENTE RÍO COLORADO
1	20031	LA ARGENTINA DE GRECIA (RÍO COLORADO)(LTE CANT) - NARANJO (RADIAL NARANJO)(R 141)	9	500 M ANTES DE LA RADIAL A NARANJO (O R.141)

RUTA	SECCIÓN	TRAMO	ESTACIÓN	UBICACIÓN
1	20032	NARANJO (RADIAL NARANJO)(R. 141) - BUENOS AIRES DE PALMARES (RIO GRANDE)(LIMITE CANTONAL)	157	200 M DESPUÉS DE LA RADIAL A NARANJO, R.141
1	20050	PALMARES (LÍMITE CANTONAL) - MONSERRAT DE SAN RAMÓN (R. 135)	185	200 M ANTES DE LA RADIAL SAN RAMÓN, R.156
1	20060	MONSERRAT DE SAN RAMÓN (R.135)-ANGOSTURA (CRECE CERRO ESQUIVEL (LTE. PROV)	514	PUENTE RÍO JESÚS
1	60200	LA ANGOSTURA (CRUCE CERRO ESQUIVEL)(LTE PROVINCIAL) - ESPARZA (R. 131)	513	MACACONA, 500 M ANTES DE LA R.131, FRENTE A LA ESTACIÓN DE PESAJE
1	60200	LA ANGOSTURA (CRUCE CERRO ESQUIVEL)(LTE PROVINCIAL) - ESPARZA (R. 131)	0	POBLADO DE LA ANGOSTURA
1	60210	ESPARZA(R.131) - ESPARZA (RÍO BARRANCA)(LTE CANTONAL)	512	PUENTE RÍO BARRANCA
1	60220	ESPARZA (RÍO BARRANCA)(LTE CANTONAL) - RÍO SAN MIGUEL (LIMITE CANTONAL)	0	FRENTE AL HOGAR DE ANCIANOS MONSERRAT DE BARRANCA (KM 92+900)
1	60230	RÍO SAN MIGUEL (LTE CANTONAL) - CEBADILLA (QUEB. PALO)(LTE CANTONAL)	506	PUENTE RÍO NARANJO
1	60230	RÍO SAN MIGUEL (LTE CANTONAL) - CEBADILLA (QUEB. PALO)(LTE CANTONAL)	8	300 M DESPUÉS DE LA R.144 A MIRAMAR
1	60240	CEBADILLA (QUEB. PALO)(LTE CANTONAL) - LABERINTO (RÍO LAGARTO)(LTE. PROVINCIAL)	0	200 M ANTES DE LA ESTACIÓN DE SERVICIO SAN GERARDO CHOMES
1	50000	LABERINTO (RÍO LAGARTO)(LTE PROV) - LA IRMA(R.145)	0	PUENTE SOBRE EL RÍO CONGO
1	50010	LA IRMA(R.145)-LTE CANT.ABANGARES/CAÑAS(R.LAJAS)	504	PUENTE RÍO ABANGARES
1	50110	BARRIO JESÚS (RÍO LAGARTO)(LTE CANTONAL) - CAÑAS(R.142)	747	ESCUELA DE SAN MIGUEL DE CAÑAS
1	50020	CAÑAS(R.142)- COROBIBI (RÍO TENORIO)(LTE CANTONAL)	503	SALIDA DE CAÑAS A BAGACES, PUENTE RÍO COROBICÍ
1	51120	COROBICI(RÍO TENORIO)(LTE CANTONAL) - BAGACES (164)	0	PUENTE CANAL OESTE (KM 181+980)
1	50030	BAGACES(R.164)- EL SALTO (RÍO SANTO)(LTE CANTONAL)	0	PUENTE RÍO POTRERO (KM 193+815)

RUTA	SECCIÓN	TRAMO	ESTACIÓN	UBICACIÓN
1	51130	EL SALTO (RÍO EL SALTO)(LTE. CANTONAL) - LIBERIA (R.21) (R.918)	502	QUEBRADA ARENAS
1	51130	EL SALTO (RÍO EL SALTO)(LTE. CANTONAL) - LIBERIA (R.21) (R.918)	0	800 M ANTES DEL PUENTE QUEBRADA ARENAS (ANTES DE LA ZONA URBANA DE LIBERIA)
1	50040	LIBERIA(R.21)(R.918)- POTRERILLO (QUEB PUERCOS)(LTE CANTONAL)	20	SALIDA DE LIBERIA A LA CRUZ, PUENTE RÍO TEMPISQUITO
1	50040	LIBERIA(R.21)(R.918)- POTRERILLO (QUEB PUERCOS)(LTE CANTONAL)	501	ARROCERA EL SABANERO
1	50050	POTRERILLOS (QUEB PUERCOS)(LTE CANTONAL) - LA CRUZ (R 935)(CLINICA C.C.S.C)	755	ENTRADA A LA CRUZ, 100 M. DESPUÉS DEL FINAL DE LA R.4
1	50050	POTRERILLOS (QUEB PUERCOS)(LTE CANTONAL) - LA CRUZ (R 935)(CLINICA C.C.S.C)	0	100 M ANTES DE LA R.4
1	50060	LA CRUZ(R.935)(CLÍNICA C.C.S.S.)-PEÑAS BLANCAS(FRONTERA NORTE)	242	RÍO LAS VUELTAS
2	19001	SAN JOSÉ(SABANA ESTE)(R.1)(R.27)(C.42)-SAN JOSÉ(AV.2/C.0)	104	PASEO COLÓN, FRENTE AL CENTRO COLÓN
2	19004	SAN JOSÉ (AV2)(C.0) - LOS YOSSES (C.37)(CALLE LOS NEGRITOS)(LIMITE CANTONAL)	181	FRENTE AL RESTAURANTE KFC, ANTIGUA PULPERÍA LA LUZ
2	19005	LOS YOSSES (C 37)(CALLE LOS NEGRITOS)(LTE CANTONAL) - FUENTE DE MONTES DE OCA (RÍO OCLORO)(LIMITE CANTONAL)	183	FRENTE AL PARQUE DE SAN PEDRO
2	19005	LOS YOSSES (C 37)(CALLE LOS NEGRITOS)(LTE CANTONAL) - FUENTE DE MONTES DE OCA (RÍO OCLORO)(LIMITE CANTONAL)	0	RÍO OCLORO
2	19005	LOS YOSSES (C 37)(CALLE LOS NEGRITOS)(LTE CANTONAL) - FUENTE DE MONTES DE OCA (RÍO OCLORO)(LIMITE CANTONAL)	3	LOS YOSSES, HIGUERONES, FRENTE AL BAR RÍO
2	19006	FUENTE DE MONTES DE OCA (RIO OCLORO)(LTE CANTONAL)-CURRIDABAT(RUTA 251)	1	PUENTE RÍO PURUSES (MONTESACRO), FERRETERÍA EPA

RUTA	SECCIÓN	TRAMO	ESTACIÓN	UBICACIÓN
2	19006	FUENTE DE MONTES DE OCA (RIO OCLORO)(LTE CANTONAL)-CURRIDABAT(RUTA 251)	0	CRUCE DE LA ANTIGUA GALERA
2	10250	CURRIDABAT(R.251)-LTE PROV.SAN JOSÉ/CARTAGO(0+100 MTS ANTES R.CHAGUITE)	0	DESPUÉS DE LA INTERSECCIÓN, CRUCE LA GALERA, RÍO CHAGUITE (KM 10+350)
2	30600	LOMAS DE AYARCO (LIMITE PROVINCIAL) - SAN RAFAEL DE LA UNIÓN (PASO SUR RUTA 251)	10	PEAJE DE TRES RÍOS
2	30110	SAN RAFAEL DE LA UNIÓN (PASO SUPERIOR R.251)-ALTO DE OCHOMOGO(QUEB. QUIRAZÚ)(LTE.CANTONAL)	568	OCHOMOGO, FRENTE A LA ESTACIÓN DE SERVICIO CRISTO REY
2	30730	EL ALTO DE OCHOMOGO (QUEB. QUIRAZÚ)(LTE. CANTONAL) - TARAS (RUTA 219)	0	100 M ANTES DE LA R.219
2	30101	TARAS(R.219)-LA LIMA(R.10)	165	200 M DESPUÉS DEL INICIO DE LA R.219
2	30102	LA LIMA(R.10)-BARRIO NUEVO (LTE CANTONAL)(CRUCE A PURIRES)	522	A 200 M DE LA ENTRADA A TEJAR (O DE LA R.228)
2	30090	BARRIO NUEVO (LTE CANTONAL)(CRECE PURIRES)-CASAMATA (R 406)(LTE CANTONAL)	166	ENTRADA A SAN ISIDRO DE EL GUARCO, RÍO PURIRES
2	10041	CASA MATA (RUTA 406)(LTE. PROV) - LA SIERRA (R. 222)	7	CASAMATA, 0+100 M DESPUÉS DEL CRUCE A SAN CRISTOBAL NORTE (R.406)
2	10042	LA SIERRA(R.222)-LA GUARIA DE EL EMPALME(R.226)	572	LA SIERRA (0+100 M DESPUÉS DEL CRUCE A FRAILES (R.222))
2	30690	LA GUARIA DE EL EMPALME(R.226)-OJO DE AGUA(CRUCE PROVIDENCIA)	682	100 M DESPUÉS DEL CRUCE A SANTA MARÍA DE DOTA (O R.226)
2	30690	LA GUARIA DE EL EMPALME(R.226)-OJO DE AGUA(CRUCE PROVIDENCIA)	0	100 M DESPUÉS DE LA CASETA DE LA GUARDIA CIVIL DE MACHO GAFF
2	10030	OJO DE AGUA(CRUCE PROVIDENCIA)- CERRO ASUNCIÓN(LTE PROV)	741	ESCUELA DE LA ESE
2	30680	CERRO ASUNCION (LTE PROVINCIAL) - NIVEL (LTE PROVINCIAL)(CRECE A PIEDRA ALTA)	0	1 KM ANTES DE LA GEORGINA
2	10020	NIVEL (LTE PROVINCIAL)(CRUCE A PIEDRA ALTA) - LA ESE (ESCUELA)	741	ESCUELA DE LA ESE

RUTA	SECCIÓN	TRAMO	ESTACIÓN	UBICACIÓN
2	10010	LA ESE(ESCUELA)-SAN ISIDRO DE EL GENERAL(R.243)	709	ENTRADA A SAN ISIDRO DE PÉREZ ZELEDÓN, 1 KM ANTES DE LAS PLANTAS DE AYA
2	10003	SAN ISIDRO DE EL GENERAL(R.243)-PALMARES(FINAL CINCO CARRILES)	706	SALIDA DE SAN ISIDRO DE PALMARES, 100 M DESPUÉS DEL COLEGIO ALFREDO VOLIO
2	10002	PALMARES(FINAL CINCO CARRILES)-JUNTAS DE PACUAR(R.244)	706	SALIDA DE SAN ISIDRO DE PALMARES, 100 M DESPUÉS DEL COLEGIO ALFREDO VOLIO
2	10001	JUNTAS DE PACUAR(R.244)-CONVENTO (RÍO CONVENTO)(LTE PROVINCIAL)	228	SALIDA DE BUENOS AIRES, PUENTE RÍO QUEBRADA LÓPEZ
2	60060	CONVENTO (RÍO CONVENTO)(LTE PROVINCIAL) - LA PIÑERA Y BUENOS AIRES (RUTA 246)	228	SALIDA DE BUENOS AIRES, PUENTE RÍO QUEBRADA LÓPEZ
2	60052	PIÑERA BUENOS AIRES (RUTA 246) - PASO REAL (RUTA 237)	228	SALIDA DE BUENOS AIRES, PUENTE RÍO QUEBRADA LÓPEZ
2	60051	PASO REAL(R.237)-GUACIMI DE CAJON (QUEBRADA IGUANA)(LTE CANTONAL)	710	1 KM ANTES DEL COLEGIO TÉCNICO AGROPECUARIO
2	60040	GUACIMO DE CAJON (QUEBRADA IGUANA)(LTE CANT) - PALMAR NORTE (RUTA 34)	710	1 KM ANTES DEL COLEGIO TÉCNICO AGROPECUARIO
2	60030	PALMAR NORTE(R.34)-CHACARITA(R.245)	0	PUENTE RÍO LA BONITA
2	60020	CHACARITA(R.245)-EL CUARENTA (RÍO ESQUINAS)(LTE. CANTONAL)	223	PUENTE RÍO PIEDRAS BLANCAS
2	60012	EL CUARENTA(RÍO ESQUINAS)(LTE CANTONAL)-RÍO CLARO(R.14)	711	1 KM ANTES DE LA ENTRADA A RÍO CLARO, R.14 A GOLFITO, RÍO LAGARTO
2	60011	RÍO CLARO(R.14)-CARACOL (RÍO CARACOL)(LTE CANTONAL)	712	FRENTE AL CEMENTERIO DE CIUDAD NEILY
2	60002	CARACOL (RÍO CARACOL)(LTE CANTONAL)-CIUDAD NEILY(R.237)(R.608)	712	FRENTE AL CEMENTERIO DE CIUDAD NEILY
2	60001	CIUDAD NEILY(R.237)(R.608)-PASO CANOAS(R.238)(FRONTERA SUR)	4	1 KM ANTES DE LA FRONTERA, MOJÓN DEL KM 349
3	19007	LA URUCA(R.1)(PUENTE JUAN PABLO II)-LTE PROV.SAN JOSÉ/HEREDIA(R.VIRILLA)	0	200 M ANTES DEL RÍO VIRILLA

RUTA	SECCIÓN	TRAMO	ESTACIÓN	UBICACIÓN
3	40000	VUELTA DEL VIRILLA (RIO VIRILLA)(LTE PROVINCIAL) - HEREDIA (R 126)(AVE/C 2)	0	FRENTE A LA FOSFORERA NACIONAL
3	40000	VUELTA DEL VIRILLA (RIO VIRILLA)(LTE PROVINCIAL) - HEREDIA (R 126)(AVE/C 2)	124	PUENTE RÍO BERMÚDEZ
3	40000	VUELTA DEL VIRILLA (RIO VIRILLA)(LTE PROVINCIAL) - HEREDIA (R 126)(AVE/C 2)	2	200 M DESPUÉS DEL PUENTE SOBRE EL RÍO VIRILLA
3	40000	VUELTA DEL VIRILLA (RIO VIRILLA)(LTE PROVINCIAL) - HEREDIA (R 126)(AVE/C 2)	125	ENTRADA A HEREDIA, PUENTE RÍO PIRRO (ENTRADA Y SALIDA)
3	40000	VUELTA DEL VIRILLA (RIO VIRILLA)(LTE PROVINCIAL) - HEREDIA (R 126)(AVE/C 2)	0	50 M DESPUÉS DE LA ENTRADA A PRICESMART
3	40010	HEREDIA(R.126)(AV.4/C.2)-SAN JOAQUIN DE FLORES (QUEB. SECA)(LTE CANTONAL)	206	ENTRADA A SAN JOAQUÍN, PUENTE QUEBRADA SECA
3	40750	SAN JOAQUIN DE FLORES (QUEB. SECA)(LTE. CANTONAL) - ECHEVERRIA (RÍO SEGUNDO)(LTE. PROVINCIAL)	529	PUENTE RÍO SEGUNDO (CERVECERÍA COSTA RICA)
3	20131	ECHEVERRIA (RÍO SEGUNDO)(LTE. PROVINCIAL) - BARRIO CACIQUE (INTERSECCIÓN AEROPUERTO JUAN SANTAMARÍA)	529	PUENTE RÍO SEGUNDO (CERVECERÍA COSTA RICA)
3	20132	BARRIO CACIQUE(INTERSECCIÓN AEROPUERTO)-BARRIO TROPICANA(ALAJUELA)(C.T.20101)(AV.10/C.3)	528	ENTRADA A ALAJUELA, PUENTE RÍO CIRUELAS
3	20141	BARRIO TROPICANA(ALAJUELA)(C.T.20101)(AV.10/C.3)-ALAJUELA(CEMENTERIO)(R.124)(AV.3/C.12)	0	FRENTE A LOS TRIBUNALES DE JUSTICIA DE ALAJUELA
3	20142	ALAJUELA(CEMENTERIO)(R.124)(AV.3/C.12)-BARRIO SAN JOSÉ(R.118)	527	ENTRADA A BARRIO SAN JOSÉ, PUENTE RÍO ALAJUELA
3	20070	BARRIO SAN JOSÉ(R.118)-MANOLOS(PASO SUPERIOR R.1)	542	LA MANDARINA, BARRIO SAN JOSÉ DE ALAJUELA
3	20070	BARRIO SAN JOSÉ(R.118)-MANOLOS(PASO SUPERIOR R.1)	0	A 100 M DE R.1
3	20081	MANOLOS(PASO SUPERIOR R.1)-LA GARITA(R.136)	543	IGLESIA DE LA GARITA
3	20082	LA GARITA(R.136)-BAJO LA GARITA (RÍO GRANDE)(LTE CANTONAL)	0	100 M DESPUÉS DE LA R.136
3	20090	BAJO LA GARITA (RÍO GRANDE)(LTE CANTONAL) - ATENAS(R135)	545	ENTRADA A ATENAS, 100 M ANTES DEL CRUCE A BARRIO LOS ÁNGELES

RUTA	SECCIÓN	TRAMO	ESTACIÓN	UBICACIÓN
3	20100	ATENAS(R.135)-PATO DE AGUA (QUEB. SINN)(LÍMITE CANTONAL)	546	SALIDA DE ATENAS A SAN MATEO, FRENTE A LA ESCUELA VIEJA DE SABANA LARGA
3	20100	ATENAS(R.135)-PATO DE AGUA (QUEB. SINN)(LÍMITE CANTONAL)	0	CENTRO BARRIO DE JESÚS DE ATENAS
3	20111	PATO DE AGUA (QUEB.SINN)(LTE CANTONAL) - DESMONTE (IGLESIA)	546	SALIDA DE ATENAS A SAN MATEO, FRENTE A LA ESCUELA VIEJA DE SABANA LARGA
3	20112	DESMONTE(ESCUELA)-SAN MATEO (RÍO MACHUCA)(LTE. CANTONAL)	698	ENTRADA A SAN MATEO, PUENTE RÍO MACHUCA
3	20700	SAN MATEO (RIO MACHUCA)(LTE CANTONAL) - OROTINA(PASO INFERIOR)(R 27)(R137)	694	SALIDA DE SAN MATEO A OROTINA, PUENTE RÍO MACHUCA
4	70110	LA Y GRIEGA,POCOCI(R.32)-R.CHIRRIPIÓ (LTE PROVINCIAL)	155	SALIDA DE R.32 A HORQUETAS, 100 M DESPUÉS DE LA R.229 A RÍO FRÍO
4	40521	R.CHIRRIPIÓ(LTE CANTONAL)-LAS VUELTAS DE HORQUETAS(R.229)	0	15 M DESPUÉS DEL PUENTE SOBRE EL RÍO SAN JOSÉ
4	40522	LAS VUELTAS DE HORQUETAS(R.229)-PUERTO VIEJO,SARAPIQUI(R.505)	0	RÍO QUEBRADA TIGRE
4	40522	LAS VUELTAS DE HORQUETAS(R.229)-PUERTO VIEJO,SARAPIQUI(R.505)	158	3 KM ANTES DE LA ENTRADA A PUERTO VIEJO (O R.505)
4	40460	PUERTO VIEJO,SARAPIQUI(R.505)-BAJOS DE CHILAMATE(R.126)	182	CENTRO EDUCATIVO DE CHILAMATE
4	40460	PUERTO VIEJO,SARAPIQUI(R.505)-BAJOS DE CHILAMATE(R.126)	0	500 M DESPUÉS DEL PLANTEL DEL MOPT
4	21011	SAN JOSE DE AGUAS ZARCAS(R.751)-MUELLE(R.35)	191	PUENTE RÍO KOOPER
4	21012	MUELLE(R.35)-EL TANQUE(R.142)	216	CEMENTERIO DE SAN CRISTÓBAL
4	21351	EL TANQUE(R.142)-MONTERREY(R.752)	235	MONTERREY, 100 M ANTES DE LA ENTRADA A SANTO DOMINGO
4	21352	MONTERREY(R.752)-LTE CANT.SAN CARLOS/GUATUSO(EL EDÉN)	225	PUENTE RÍO JICARITO
4	20721	LTE CANT.SAN CARLOS/GUATUSO(EL EDÉN)-SAN RAFAEL,GUATUSO(R.143)	232	1 KM ANTES DEL CUADRANTE DE SAN RAFAEL

RUTA	SECCIÓN	TRAMO	ESTACIÓN	UBICACIÓN
4	20722	SAN RAFAEL, GUATUSO(R.143)-SAN LUIS DE UPALA (RÍO RITO)(LIMITE CANTONAL)	268	SALIDA DE SAN RAFAEL A COLONIA PUNTARENAS, 200 M DESPUÉS DE RÍO FRÍO
4	21021	SAN LUIS DE UPALA(R.RITO)(LTE CANTONAL)-COLONIA PUNTARENAS(R.138)	260	CENTRO EDUCATIVO DE COLONIA PUNTARENAS
4	21022	COLONIA PUNTARENAS(R.138)-UPALA(R.6)	260	CENTRO EDUCATIVO DE COLONIA PUNTARENAS
4	21023	UPALA(R.6)-SAN JOSÉ DE UPALA(R.735)	258	SALIDA DE UPALA A SAN JOSÉ DE UPALA, A 100 M DE LA R.6
4	21024	SAN JOSÉ DE UPALA(R.735)-BIRMANIA(CRUCES CENTRO POBLACIÓN)	257	SALIDA DE SAN JOSÉ DE UPALA A BIRMANIA, RÍO PIZOTE
4	21025	BIRMANIA(CRUCES CENTRO POBLACIÓN)-BRASILIA (RÍO HDA O COLON)(LTE PROV)	255	ENTRADA A BRASILIA, RÍO MECHAS
4	50300	BRASILIA (R.HACIENDAS O COLÓN)(LTE CANTONAL)-SANTA CECILIA(R.170)	0	PUENTE RÍO OROSI
4	50290	SANTA CECILIA(R.170)-LOS INOCENTES(CRUCES ESCUELA)	289	SERVICENTRO SANTA CECILIA
4	50280	LOS INOCENTES(CRUCES ESCUELA)-LA CRUZ(R.1)	285	SALIDA DE INOCENTES A LA CRUZ, A 100 M DE LA R.1
5	19008	TOURNÓN(R.108)-SAN JUAN DE TIBÁS(R.102)	139	ENTRADA A SAN JUAN DE TIBÁS, FRENTE AL CENTRO COMERCIAL FERIA DEL NORTE
5	19009	SAN JUAN DE TIBÁS(R.102)-SAN JUAN DE TIBAS (RÍO VIRILLA)(LTE PROVINCIAL)	0	100 M ESTE DEL BAR & RESTAURANTE MIL SABORES
5	40050	SAN JUAN DE TIBAS (RÍO VIRILLA)(LTE PROVINCIAL)-SANTO DOMINGO DE HEREDIA(R.103)(AV.2/C.3)	141	BAJOS DEL VIRILLA, 100 M DESPUÉS DEL PLANTEL DEL MOPT EN COLIMA
5	40060	SANTO DOMINGO DE HEREDIA(R.103)(AV.2/C.3)-LTE CANT.SANTO DOMINGO/SAN PABLO(R.BERMÚDEZ)	143	SALIDA DE SANTO DOMINGO A LA PUEBLA, RÍO BERMÚDEZ
5	40060	SANTO DOMINGO DE HEREDIA(R.103)(AV.2/C.3)-LTE CANT.SANTO DOMINGO/SAN PABLO(R.BERMÚDEZ)	0	FRENTE A LA TIENDA DE ELECTRODOMÉSTICOS GOLLO
5	40730	LTE CANT.SANTO DOMINGO/SAN PABLO(R.BERMÚDEZ)-LTE CANT.SAN PABLO/HEREDIA(0+100 MTS ANTES ASILO ANCIANOS)	0	200 M DE LA PLAZA DE LA PUEBLA

RUTA	SECCIÓN	TRAMO	ESTACIÓN	UBICACIÓN
5	40740	LTE CANT.SAN PABLO/HEREDIA(0+100 MTS ANTES ASILO ANCIANOS)-EL PIRRO., HEREDIA(R.3)	0	FRENTE A LA PLAZA DE LA PUEBLA (KM 8+650)
6	50900	COROBICÍ(R.1)-RÍO TENORIO (LIMITE CANTONAL)	738	SALIDA DE LA R.1 A UPALA, A 200 M DE LA R.1
6	51020	R.TENORIO (LTE CANTONAL)-QUEB.PICHARDO (LTE PROVINCIAL)	0	RÍO TENORIO
6	21221	QUEB.PICHARDO (LTE CANTONAL)-LLANO AZÚL(R.730)	0	RÍO BIJAGUA (KM 32+305)
6	21222	LLANO AZÚL(R.730)-UPALA(R.4)	261	CANALETE, 200 M DESPUÉS DE LA SEGUNDA ENTRADA
10	30061	LA LIMA(R.2)-GUADALUPE,CARTAGO(R.236)	749	SALIDA DE R.2 A CARTAGO, PUENTE RÍO REVENTADO
10	30040	CARTAGO(R.233)(BARRIO LOS ÁNGELES)-LTE CANT.CARTAGO/PARAÍSO(R.BLANQUILLO)	0	100 M ESTE DEL LICEO VICENTE LACHNER
10	30040	CARTAGO(R.233)(BARRIO LOS ÁNGELES)-LTE CANT.CARTAGO/PARAÍSO(R.BLANQUILLO)	0	100 M DESPUÉS DE LA ENTRADA A DULCE NOMBRE (CABALLO BLANCO)
10	30021	LTE CANT.CARTAGO/PARAÍSO(R.BLANQUILLO)-PARAÍSO(R.224)	583	FRENTE AL CEMENTERIO DE PARAÍSO
10	30021	LTE CANT.CARTAGO/PARAÍSO(R.BLANQUILLO)-PARAÍSO(R.224)	0	ESTADIO DE PARAÍSO
10	30022	PARAÍSO(R.224)-ARRABARÁ (LTE CANT)(CRUCE LA FLOR)	585	ENTRADA A CERVANTES, 1 KM ANTES DE LA IGLESIA
10	30471	ARRABARA (LTE CANTONAL)(CRUCE FLOR)-BIRRI (RUTA 404)	585	ENTRADA A CERVANTES, 1 KM ANTES DE LA IGLESIA
10	30472	BIRRÍS(R.404)-QUEBRADA HONDA (LTE CANTONAL)(CRUCE A LOURDES)	587	ENTRADA A JUAN VIÑAS, FRENTE A LA ESCUELA DE NARANJO
10	30010	QUEBRADA HONDA (LTE CANTONAL)(CRUCE LOURDES)-ALTO VICTORIA (LTE CANTONAL)	587	ENTRADA A JUAN VIÑAS, FRENTE A LA ESCUELA DE NARANJO
10	30480	ALTO VICTORIA (LTE CANTONAL)-TURRIALBA(RUTA 230)	6	A 6 KM DE JUAN VIÑAS, ENTRADA A EL RECREO (KM 38+190)
10	30001	TURRIALBA(R.230)-ESLABÓN(R.232)	591	ESLABÓN, PUENTE RÍO REVENTAZÓN

RUTA	SECCIÓN	TRAMO	ESTACIÓN	UBICACIÓN
10	30002	ESLABÓN(R.232)-LA AMISTAD (FCA AMISTAD)(LTE. PROVINCIAL)	588	ESCUELA DE PAVONES BLAS SOLANO
10	70420	LA AMISTAD(FCA LA AMISTAD)(LTE PROVINCIAL)-SIQUIRRES (RUTA 10)	795	ENTRADA A SIQUIRRES, ESCUELA EL COCO
14	60251	RIO CLARO(R.2)-KILÓMETRO 3(HOTEL LAS GAVIOTAS)	714	SALIDA DE RÍO CLARO A GOLFITO, PUENTE RÍO COTO
14	60252	KILÓMETRO 3(HOTEL LAS GAVIOTAS)-GOLFITO(R.14)(DEPÓSITO LIBRE)	0	FRENTE A LA ESCUELA DE BARRIO SAN FRANCISCO (KM 21+600)
17	60190	BARRANCA(R.1)-EL ROBLE(PASO INFERIOR R.23)	507	EL ROBLE, 100 M ANTES DE LA R.23 A CALDERA
17	60621	EL ROBLE(PASO INFERIOR R.23)-CHACARITA(FINAL A CARRILES)(PLANTEL MOPT CRECE LINEA FERRIA)	508	300 M ANTES DE YACHT CLUB
17	60622	CHACARITA(PLANTEL MOPT)-EL COCAL(ESCUELA MORA CAÑAS)	0	100 M DESPUÉS DE LA ENTRADA A YATCH CLUB
17	60622	CHACARITA(PLANTEL MOPT)-EL COCAL(ESCUELA MORA CAÑAS)	508	300 M ANTES DE YACHT CLUB
17	60623	EL COCAL(ESCUELA MORA CAÑAS)-BARRIO EL CARMEN(AV.3/C.33)(EMBARCADERO)	508	300 M ANTES DE YACHT CLUB
18	50850	LIMONAL(R.1)-QUEBRADA TANQUE (LTE CANTONAL)	721	ENTRADA A LA PALMA, QUEBRADA LA PALMA
18	51110	QUEBRADA TANQUE (LTE CANTONAL) - RIO TEMPISQUE (PUENTE LA AMISTAD)(LIMITE CANTONAL)	0	100 M DESPUÉS DE INTACO
18	50742	LOMA BONITA(ESCUELA)-PUEBLO VIEJO(R.21)	722	PUEBLO VIEJO, 100 M ANTES DE LA R.21
18	50741	RIO TEMPISQUE (PTE LA AMISTAD)(LIMITE CANTONAL) - LOMA BONITA (ESCUELA)	722	PUEBLO VIEJO, 100 M ANTES DE LA R.21
21	50081	LIBERIA(R.1) - LLANO GRANDE (ENTRADA AEROPUERTO INTERNACIONAL DANIEL ODUBER QUIROS)	509	POLICÍA DE TRÁNSITO
21	50082	LLANO GRANDE(ENTRADA AEROPUERTO)-GUARDIA (RIO TEMPISQUE)(LTE. CANTONAL)	549	GUARDIA, PUENTE RÍO TEMPISQUE
21	50091	GUARDIA (RÍO TEMPISQUE)(LIMITE CANTONAL) - FILADELFIA (RUTA 920)(ULTIMO CUAD)	788	ENTRADA A FILADELFIA, FRENTE AL COLEGIO TÉCNICO

RUTA	SECCIÓN	TRAMO	ESTACIÓN	UBICACIÓN
21	50092	FILADELFIA(R.920)(ULTIMO CUAD)-BELÉN(R.155)	425	IGLESIA DE BELÉN
21	50093	BELÉN(R.155)-RÍO NUEVO (RIO CAÑAS)(LIMITE CANTONAL)	425	IGLESIA DE BELÉN
21	50100	RÍO CAÑAS NUEVO (RÍO CAÑAS)(LTE CANTONAL) - SANTA CRUZ (RUTA 160)	790	ENTRADA A SANTA CRUZ, PUENTE RÍO DIRIÁ
21	50120	SANTA CRUZ(R.160)-CHUMICO (QUEBRADA CHAPERNA)(LIMITE CANTONAL)	789	SALIDA DE SANTA CRUZ A NICOYA, FRENTE AL COLEGIO TÉCNICO
21	50131	CHUMICO (QUEBRADA CHAPERNA)(LIMITE CANTONAL) - NICOYA (RUTA 150)	12	200 M ANTES DEL HOTEL CIELO AZUL
21	50132	NICOYA(R.150)-PUEBLO VIEJO(R.18)	729	ALCANTARILLA RÍO PEDERNAL
21	50160	PUEBLO VIEJO(R.18)-RÍO MOROTE (LIMITE CANTONAL)	241	IGLESIA DE SAN JOAQUÍN
21	50270	RIO MOROTO (LTE CANTONAL) - SANTA RITA (R. 161)	241	IGLESIA DE SAN JOAQUÍN
21	50731	SANTA RITA(R.161)-PAVONES(IGLESIA/ESCUELA)	411	PUENTE RÍO NANDAYURE
21	50732	PAVONES(IGLESIA/ESCUELA)-LTE PROV.GUANACASTE/PUNTARENAS(QUEB.SAN PEDRO)	0	FRENTE AL CEMENTERIO DE PAVONES
21	60761	QUEBRADA SAN PEDRO (LIMITE PROVINCIAL) - JICARAL (RUTA 163)	245	ENTRADA A JICARAL, PUENTE RÍO SAN PEDRO
21	60762	JICARAL(R.163)-LEPANTO(IGLESIA)	246	ESCUELA DE LEPANTO
21	60780	LEPANTO(IGLESIA)-PLAYA NARANJO(EMBARCADERO)	0	PLAZA DE CABO BLANCO
21	60780	LEPANTO(IGLESIA)-PLAYA NARANJO(EMBARCADERO)	0	FERRY DE PLAYA NARANJO (ENTRADA Y SALIDA DEL FERRY)
22	10870	BRASIL,SANTA ANA(R.27)-LTE CANT.SANTA ANA/MORA(QUEB.MUERTE)	0	2 KM DESPUÉS DEL PEAJE A CIUDAD COLÓN
22	10870	BRASIL,SANTA ANA(R.27)-LTE CANT.SANTA ANA/MORA(QUEB.MUERTE)	662	ENTRADA A CIUDAD COLÓN, RÍO PACACUA
23	60610	BARRANCA(R.1)-BOCA RIO BARRANCA (RÍO BARRANCA)(LIMITE CANTONAL)	781	CEMENTERIO DEL ROBLE
23	60840	BOCA DE BARRANCA (RÍO BARRANCA)(LTE CANTONAL) - PUERTO CALDERA (CASETA ENTRADA MUELLE)	782	PLAZA DE CALDERA

RUTA	SECCIÓN	TRAMO	ESTACIÓN	UBICACIÓN
32	19011	BARRIO TOURNON S/FCO GOICOECHEA (R. 108) - LLORENTE (QUEB. RIVERA)(LTE. CANTONAL)	0	DEBAJO DEL PUENTE SOBRE LA R.100
32	19012	LLORENTE (QUEB. RIVERA)(LTE. CANTONAL) - SAN JUAN DE TIBAS (RÍO VIRILLA)(LTE PROV)	173	100 M DESPUÉS DEL PASO ELEVADO DE LA R.101 A LLORENTE
32	40500	SAN JUAN DE TIBAS (RÍO VIRILLA)(LTE PROV) - CALLE YERBA BUENA (LTE. CANT)	174	PUENTE RÍO VIRILLA (0+200 M DESPUÉS DEL PASO ELEVADO R.102)
32	40550	CALLE YERBABUENA (LTE CANT) - STA ELENA (LTE PROV)(R PARA BLANCO)	174	PUENTE RÍO VIRILLA (0+200 M DESPUÉS DEL PASO ELEVADO R.102)
32	10950	STA ELENA (LTE PROV)(R. PARA BLANCO) - RIO ZURQUI (LTE. CANT)	14	SANTA ELENA DE SAN ISIDRO
32	10990	RÍO ZURQUI (LTE. CANTONAL) - CARRILLO (RIO SUCIO)(LTE PROVINCIAL)	14	SANTA ELENA DE SAN ISIDRO
32	70160	LTE PROVINCIAL (RÍO SUCIO) -LA Y GRIEGA(R.4)	14	SANTA ELENA DE SAN ISIDRO
32	70150	LA Y GRIEGA(R.4)-GUÁPILES(R.247)(CALLE EMILIA)	328	1 KM DESPUÉS DEL INICIO DE LA R.4, PUENTE RÍO CORINTO
32	70490	GUÁPILES(R.247)(CALLE EMILIA)-JIMENEZ (RÍO JIMENEZ)(LTE CANTONAL)	753	RÍO FOX HALL
32	70142	JIMENEZ (RÍO JIMENEZ)(LTE CANTONAL)-GUÁCIMO(R.248)	753	RÍO FOX HALL
32	70141	GUÁCIMO(R.248)-POCORA(RÍO DESTIERRO)(LTE CANTONAL)	703	SALIDA DE GUÁCIMO A SIQUIRRES, RÍO GUÁCIMO
32	70141	GUÁCIMO(R.248)-POCORA(RÍO DESTIERRO)(LTE CANTONAL)	0	2 KM ANTES DE POCORA
32	70130	POCORA (RÍO DESTIERRO)(LTE CANTONAL)-SIQUIRRES(R.10)	0	QUEBRADA HEREDIANA (KM 90+305)
32	70090	SIQUIRRES(R.10)-B° ESPAVEL (RÍO MADRE DE DIOS)(LTE CANTONAL)	0	PUENTE RÍO PACUARE
32	70472	B° ESPAVEL (RIO MADRE DE DIOS)(LTE CANTONAL)- SAN MIGUEL (ENTRADA PRINCIPAL)	0	PUENTE RÍO BARBILLA
32	70471	SAN MIGUEL(ENTRADA PRINCIPAL)-TORO(RÍO TORO)(LTE CANTONAL)	13	CUBA, 100 M DESPUÉS DEL PUENTE SOBRE EL RÍO ESCONDIDO

RUTA	SECCIÓN	TRAMO	ESTACIÓN	UBICACIÓN
32	70471	SAN MIGUEL(ENTRADA PRINCIPAL)-TORO(RÍO TORO)(LTE CANTONAL)	247	B-LINE, PUENTE RÍO CHIRRIPO
32	70471	SAN MIGUEL(ENTRADA PRINCIPAL)-TORO(RÍO TORO)(LTE CANTONAL)	0	100 M ANTES DEL CRUCE A BATÁN (BARBILLA)
32	70080	TORO (RIO TORO)(LTE CANTONAL)-LIVERPOOL(ESCUELA)	32	500 M ANTES DE LA CASETA DE PESAJE DE BÚFALO
32	70070	LIVERPOOL(ESCUELA)-LIMÓN(MUELLE ALEMÁN)	248	BUENOS AIRES, 100 M ANTES DE LA R.240 A MOÍN
34	21300	COYOLAR DE OROTINA(RADIAL POZON)(R.27)-LAGUNILLA DE COYAR(CRUCES GUACALITO)(LTE. PROVINCIAL)	653	POZON (0+500 M DESPUÉS DEL INICIO DE LA RUTA)
34	60170	LAGUNILLA DE COYOLAR (CRUCE GUACALILLO)(LTE PROVINCIAL)-QUEBRADA GANADO(RÍO AGUJAS)	22	HERRADURA (0+100 M ANTES DE LA ENTRADA PRINCIPAL)
34	60162	QUEBRADA GANADO(R.AGUJAS)-HERRADURA(CRUCES CENTRO POBLACIÓN)	22	HERRADURA (0+100 M ANTES DE LA ENTRADA PRINCIPAL)
34	60161	HERRADURA(CRUCES CENTRO POBLACIÓN)-JACÓ(PRIMERA ENTRADA CENTRO POBLACIÓN)(BOULEVAR)	791	1 KM ANTES DE LA ENTRADA A JACÓ, RÍO LA MONA
34	60140	JACÓ(PRIMERA ENTRADA CENTRO POBLACIÓN)-QUEBRADA AMARILLA (RIO TUSUBRES)(LTE CANTONAL)	0	QUEBRADA PALMA REAL (KM 42+765)
34	60082	QUEBRADA AMARILLA (RÍO TUSUBRES)(LTE CANTONAL)-LA PALMA (RUTA 239)	744	LOMA, 200 M ANTES DEL FINAL DE LA R.239
34	60081	LA PALMA(R.239)-LA JULIETA(R.PARRITA)	0	QUEBRADA LA PALMA
34	60120	LA JULIETA(R.PARRITA)-DAMAS (RÍO DAMAS)(LIMITE CANTONAL)	0	FINCA POCARES, 9.2 KM DESPUÉS DEL PUENTE SOBRE EL RÍO PARRITA
34	60113	DAMAS (RIO DAMAS)(LTE CANTONAL)-JUNTA NARANJO (RUTA 235)	239	PLAZA DE FINCA DAMAS
34	60112	JUNTA NARANJO(R.235)-LA MANAGUA(R.235)(R.616)	448	SALIDA DE JUNTA NARANJO A MANAGUA, 200 M DESPUÉS DEL LICEO DE QUEPOS
34	60111	LA MANAGUA(R.235)(R.616)-MARÍTIMA(ESCUELA)	240	100 M DESPUÉS DEL HOSPITAL MAX TERAN
34	60102	MARÍTIMA(ESCUELA)-MATAPALO(PTE QUEB.MATAPALO)	443	PLAZA DE MATAPALO
34	60101	MATAPALO(PTE QUEB.MATAPALO) - BOCA DEL RÍO BARÚ (RÍO BARÚ)(LTE CANTONAL)	443	PLAZA DE MATAPALO

RUTA	SECCIÓN	TRAMO	ESTACIÓN	UBICACIÓN
34	60091	BOCA RÍO BARÚ (RÍO BARÚ)(LIMITE CANTONAL) - UVITA(CRUCES CENTRO POBLACIÓN)	0	ALCANTARILLA RIO PEJE (KM 151+865)
34	60092	UVITA(CRUCES CENTRO POBLACIÓN)-PUNTA MALA(R.PUNTA MALA)	270	100 M DESPUÉS DE LA ENTRADA PRINCIPAL A UVITA, PUENTE RÍO UVITA
34	60093	PUNTA MALA(R.PUNTA MALA)-BARRIO EL MANGO DE PUERTO CORTES (R.168)	0	ESCUELA TAJUAL (KM 188+305)
34	60094	BARRIO EL MANGO DE PUERTO CORTES (R.168)-PALMAR NORTE(R.2)	244	PALMAR NORTE (1KM ANTES DEL FINAL DE LA RUTA), QUEBRADA BENJAMÍN
35	20640	FLORENCIA(R.141)-QUEBRADA AZÚL(ESCUELA)	149	FRENTE AL CEMENTERIO DE FLORENCIA
35	20650	QUEBRADA AZÚL(ESCUELA)-MUELLE SAN CARLOS(IGLESIA)	198	MUELLE (0+100 M ANTES DEL ENTRONQUE CON LA R.4)
35	21060	MUELLE SAN CARLOS(IGLESIA)-TERRÓN COLORADO(ESCUELA)	251	PLAZA DE BOCA ARENAL
35	21071	TERRÓN COLORADO(ESCUELA)-SANTA ROSA DE POCOSOL(R.752)	0	BUENOS AIRES, 100 M ANTES DE LA R.227
35	21072	SANTA ROSA DE POCOSOL(R.752)-ACAPULCO (RÍO POCOSOL)(LTE CANTONAL)	252	100 M DESPUÉS DE LA ENTRADA A SANTA ROSA DE POCOSOL, R.752
35	21081	ACAPULCO (RÍO POCOSOL)(LTE CANTONAL)-PAVÓN(IGLESIA)	0	100 M DESPUÉS DE LA ESCUELA LOS LIRIOS
35	21082	PAVÓN(IGLESIA)-EL PARQUE(IGLESIA)	0	100 M ANTES DE LA ENTRADA A LA FINCA NATURELLA (KM 66+500)
35	21083	EL PARQUE(IGLESIA)-LOS CHILES(ENTRADA PRINCIPAL)(SALÓN COMUNAL)	253	ENTRADA A LOS CHILES, 100 M. ANTES DEL PRIMER CUADRANTE
35	21860	LOS CHILES(ENTRADA PRINCIPAL)(SALÓN COMUNAL)-TABLILLAS(LÍMITE FRONTERIZO)	0	150 M ANTES DE LA ENTRADA A LA FINCA EXPERIMENTAL C.T.P. LOS CHILES (KM 87+700)
36	70050	LIMÓN(R.32)-RÍO BANANO(R.241)	695	200 M DESPUÉS DEL AEROPUERTO DE LIMÓN
36	70040	RÍO BANANO(R.241)-TUBA CREEK (RIO TUBA)(LTE CANTONAL)	297	SALIDA DE BANANO A PENSHURT, PUENTE RÍO BANANO
36	70040	RÍO BANANO(R.241)-TUBA CREEK (RIO TUBA)(LTE CANTONAL)	0	500 M ANTES DEL CRUCE A PENSHURT Y VALLE DE LA ESTRELLA

RUTA	SECCIÓN	TRAMO	ESTACIÓN	UBICACIÓN
36	70030	TUBA CREEK(RÍO TUBA)(LTE CANTONAL)-CAHUITA(ENTRADA PRINCIPAL)	0	PUESTO DE LA POLICÍA FISCAL
36	70030	TUBA CREEK(RÍO TUBA)(LTE CANTONAL)-CAHUITA(ENTRADA PRINCIPAL)	718	200 M ANTES DE LA ENTRADA A CAHUITA
36	70020	CAHUITA(ENTRADA PRINCIPAL)-HONE CREEK(R.HONE CREEK)	0	100 M DESPUÉS DE LA ENTRADA A PUERTO VARGAS
36	70010	HONE CREEK(R.HONE CREEK)-BRIBRÍ(R.801)	719	HONE CREEK, 100 M ANTES DE LA ENTRADA A PUERTO VIEJO
36	70002	BRIBRÍ(R.801)-DAYTONIA(ESCUELA)	302	CENTRO EDUCATIVO DE MARGARITA
36	70001	DAYTONIA(ESCUELA)-SIXAOLA(R.SIXAOLA)(LÍMITE FRONTERA COSTA RICA-PANAMA)	302	CENTRO EDUCATIVO DE MARGARITA
39	19090	LA URUCA(R.108)-PASO SUPERIOR RUTA 1(HOTEL IRAZÚ)	0	DE URUCA HACIA ROHRMOSER, 200 M DESPUÉS DE AGROMEC
39	19091	PASO SUPERIOR R.1(HOTEL IRAZÚ)-BOULEVAR ROHRMOSER(PASO INFERIOR PLAZA MAYOR)	109	ROHRMOSER, 200 M DESPUÉS DEL BOULEVAR
39	19092	BOULEVAR ROHRMOSER(PASO INFERIOR PLAZA MAYOR)-PAVAS(PASO INFERIOR R.104)	109	ROHRMOSER, 200 M DESPUÉS DEL BOULEVAR
39	19093	PAVAS(PASO INFERIOR R.104)-PASO INFERIOR RUTA 167(LADRILLERA LA SABANA)	178	PAVAS, PUENTE SOBRE LA R.27
39	19094	PASO INFERIOR RUTA 167(LADRILLERA LA SABANA)-HATILLOS 7/8	218	PUENTE RÍO MARÍA AGUILAR
39	19095	HATILLOS 7/8-HATILLOS 6/3(AV.CENTRAL)	145	FRENTE AL CENTRO COMERCIAL DE HATILLO 2
39	19096	HATILLOS 6/3(AV.CENTRAL)-HATILLO 4/5(R.176)(CALLE REPÚBLICA COSTA RICA)	213	FRENTE A LA PLAZA DE HATILLO 3 (PASO PEATONAL)
39	19097	HATILLO 4/5(R.176)(CALLE REPÚBLICA COSTA RICA)-HATILLO(PASO SUPERIOR R.110)	126	100 M ANTES DE LA ROTONDA DE ALAJUELITA (R.110)
39	19098	HATILLO(PASO SUPERIOR R.110)-SAN SEBASTIÁN(PASO INFERIOR R.214)	743	CIUDADELA 15 DE SETIEMBRE (CENTRO INFANTIL)
39	19099	SAN SEBASTIÁN(PASO INFERIOR R.214)-PASO ANCHO(R.213)	817	SAN SEBASTIÁN, 100 M ESTE DE LA R.214 (O DE LA IGLESIA DE SAN SEBASTIÁN)

RUTA	SECCIÓN	TRAMO	ESTACIÓN	UBICACIÓN
39	19100	PASO ANCHO(R.213)-LA Y GRIEGA(PASO SUPERIOR R.209)	818	100 M ANTES DE LA Y GRIEGA R.209
39	19101	LA Y GRIEGA(PASO SUPERIOR R.209)-ZAPOTE(R.215)	209	50 M ANTES DEL PASO PEATONAL
39	19102	ZAPOTE(R.215)-LTE CANT.SAN JOSÉ/MONTES DE OCA(R.OCLORO)	133	200 M ANTES DEL PASO A DESNIVEL DE LA R.204 A ZAPOTE
39	19089	LTE CANT.SAN JOSÉ/MONTES DE OCA(R.OCLORO)-SAN PEDRO(PASO SUPERIOR R.2)	137	200 M ANTES DEL CEMENTERIO DE SAN PEDRO
39	19103	SAN PEDRO(PASO SUPERIOR R.2)-LTE CANT.MONTES DE OCA/GOICOECHEA(R.TORRES)	177	CRUCE DEL FERROCARRIL
39	19103	SAN PEDRO(PASO SUPERIOR R.2)-LTE CANT.MONTES DE OCA/GOICOECHEA(R.TORRES)	186	200 M DESPUÉS DEL MONUMENTO A LA BANDERA
39	19105	GUADALUPE(R.218)-CALLE BLANCOS(R.109)	184	GUADALUPE - CALLE BLANCOS, A 200 M DESPUÉS DE LA R.218

Tabla 63: Ubicación de las Estaciones Temporales en la Rutas Secundarias

RUTA	SECCIÓN	TRAMO	ESTACIÓN	UBICACIÓN
100	19017	CALLE BLANCOS(R.109)-LTE CANT.TIBÁS/GOICOECHEA(PASO SUPERIOR R.5)	138	SERVICENTRO CALLE BLANCOS, CRUCE DEL FERROCARRIL
100	19016	LTE CANT.TIBÁS/GOICOECHEA(PASO SUPERIOR R.5)-LTE CANT.TIBÁS/SAN JOSÉ(R.101)(COPEY)	136	ESCUELA DE CINCO ESQUINAS, ESMERALDA O DE JIMÉNEZ
100	19015	LTE CANT.TIBÁS/SAN JOSÉ(R.101)(COPEY)-LA URUCA(R.108)	0	SUBESTACIÓN DE LA CNFL (SEMÁFORO DE LA LADRILLERA)
101	19018	COPEY(R.108)-CRUCE LLORENTE(R.5)	750	PUENTE QUEBRADA LOS CANGREJOS
101	19018	COPEY(R.108)-CRUCE LLORENTE(R.5)	751	ERMITA DE COLIMA
101	19073	CRUCE LLORENTE(R.5)-LLORENTE(PASO SUPERIOR R.32)	144	FRENTE AL EDIFICIO DEL GRUPO NACIÓN
101	19074	LLORENTE(PASO SUPERIOR R.32)-EL LÍMITE(R.102)	146	FRENTE A LA ESCUELA DE LLORENTE

RUTA	SECCIÓN	TRAMO	ESTACIÓN	UBICACIÓN
102	19019	SAN JUAN DE TIBÁS(R.5)-LTE CANT.TIBÁS/MORAVIA(R.117)	147	SALIDA DE TIBÁS A MORAVIA, FRENTE A MC DONALDS
102	19020	LTE CANT.TIBÁS/MORAVIA(R.117)-LOS COLEGIOS(R.109)	150	FRENTE AL CENTRO COMERCIAL PLAZA LOS COLEGIOS
102	19022	SAN VICENTE(R.200)-LTE CANT.MORAVIA/VÁZQUEZ DE CORONADO(R.220)	152	PUENTE RÍO IPÍS
102	19022	SAN VICENTE(R.200)-LTE CANT.MORAVIA/VÁZQUEZ DE CORONADO(R.220)	140	200 M DESPUÉS DE LA ENTRADA AL COLEGIO SAINT CLARE
102	10390	LTE CANT.MORAVIA/VÁZQUEZ DE CORONADO(R.220)-SAN ISIDRO(R.216)	154	100 M DESPUÉS DE LA INTERSECCIÓN CON LA R.220
103	40111	SANTO DOMINGO(R.5)(AV.2/C.0)-SANTA ROSA(CRUCES A R.5)	0	KM 0+800, BENEFICIO TOURNÓN
103	40112	SANTA ROSA(CRUCES A R.5)-LA VALENCIA(R.3)	131	LA VALENCIA, A 100 M DE LA R.3
104	19023	SABANA ESTE(R.1)(C.42)(AGENCIA DATSUN)-SABANA OESTE(CANAL SIETE)	114	50 M DESPUÉS DE LA AGENCIA DATSUN
104	19024	SABANA OESTE(CANAL SIETE)-PAVAS(CRUCES AEROPUERTO TOBÍAS BOLAÑOS)	115	SABANA OESTE (FRENTE A LOS TANQUES DE AYA)
104	19024	SABANA OESTE(CANAL SIETE)-PAVAS(CRUCES AEROPUERTO TOBÍAS BOLAÑOS)	116	FRENTE AL AMPARO DE NIÑOS SAN PEDRO CLAVER (EMBAJADA DE U.S.A)
104	19025	PAVAS(CRUCES AEROPUERTO TOBÍAS BOLAÑOS)-LOMAS DEL RÍO(PLAZA)(FINAL RUTA)	724	ENTRADA AL AEROPUERTO
105	19026	SAN RAFAEL DE ESCAZÚ(R.27)-SAN RAFAEL DE ESCAZÚ(R.121)	107	50 M ANTES DEL CRUCE A SANTA ANA (R.121), QUEBRADA SAN RAFAEL
105	19027	SAN RAFAEL DE ESCAZÚ(R.121)-ESCAZÚ(IGLESIA)(PARTE POSTERIOR)	108	ENTRADA A ESCAZÚ, RÍO SAN RAFAEL O AGRES
105	10310	ESCAZÚ(IGLESIA)(PARTE POSTERIOR)-SAN ANTONIO DE ESCAZÚ(IGLESIA)	0	200 M ANTES DEL BAR LOS ITABOS O DE LA ENTRADA A BARRIO EL CARMEN

RUTA	SECCIÓN	TRAMO	ESTACIÓN	UBICACIÓN
105	10300	SAN ANTONIO DE ESCAZÚ(IGLESIA)-LTE CANT.ESCAZÚ/ALAJUELITA(CALLE LOS FILTROS)	0	FRENTE A LOS FILTROS DE AGUA DE AYA (KM 6+260)
105	11141	LTE CANT.ESCAZÚ/ALAJUELITA(CALLE LOS FILTROS)-EL LLANO DE ALAJUELITA(CRUCO CENTRO POBLACIÓN)	0	MIRADOR DE VALLE AZUL (KM 7+460)
105	11141	LTE CANT.ESCAZÚ/ALAJUELITA(CALLE LOS FILTROS)-EL LLANO DE ALAJUELITA(CRUCO CENTRO POBLACIÓN)	0	SALIDA DE SAN ANTONIO DE ESCAZÚ A SAN JOSECITO, ÚLTIMO CUADRANTE DE EL LLANO
105	11142	EL LLANO(CRUCO CENTRO POBLACIÓN)-SAN JOSECITO DE ALAJUELITA(IGLESIA)	130	100 M ANTES DE LA IGLESIA DE SAN JOSECITO
105	19028	SAN JOSECITO DE ALAJUELITA(IGLESIA)-ALAJUELITA(R.110)	230	SALIDA DE ALAJUELITA A SAN JOSECITO, 100 M DESPUÉS DEL TEMPLO ADVENTISTA
105	19029	ALAJUELITA(R.110)-LTE CANT.ALAJUELITA/DESAMPARADOS(R.CAÑAS)	113	FRENTE A LA GUARDIA RURAL E IGLESIA DE CONCEPCIÓN ABAJO
105	19072	LTE CANT.ALAJUELITA/DESAMPARADOS(R.CAÑAS)-SAN RAFAEL ABAJO(R.214)	113	FRENTE A LA GUARDIA RURAL E IGLESIA DE CONCEPCIÓN ABAJO
106	40031	PITAHAYA(R.111)-BARREAL(ESCUELA)	128	FRENTE A LA ESCUELA DE BARREAL
106	40032	BARREAL(ESCUELA)-LA VALENCIA(R.3)	127	LAGUNILLA (0+100 M ANTES DE LA ENTRADA A LA ESCUELA LABORATORIO U.N.A)
107	20380	EL CACAO(R.118)-SAN PEDRO DE POAS (RÍO PÓAS)(LTE CANTONAL)	537	PUENTE RÍO POÁS
107	20390	SAN PEDRO DE PÓAS (RÍO PÓAS)(LTE CANTONAL) - SAN RAFAEL DE PÓAS (CALLE SOLIS)(LTE CANTONAL)	538	ENTRADA A SAN RAFAEL DE POÁS, PUENTE RÍO PRENDAS
107	20402	MESÓN(R.711)-GRECIA(R.118)	539	200 M DESPUÉS DE LA COOPERATIVA VICTORIA
108	19030	BARRIO CARLOS MARÍA ULLOAR.218)(INCURABLES)-LTE CANT GOICOECHEA/TIBÁS(TOURNÓN)(R.5)	754	IGLESIA DE SAN FRANCISCO
108	19128	LTE CANT.GOICOECHEA/TIBÁS(TOURNÓN)(R.5)-LTE CANT.TIBÁS/SAN JOSÉ(R.TORRES)	0	A 300 M DE LA R.5

RUTA	SECCIÓN	TRAMO	ESTACIÓN	UBICACIÓN
108	19037	LTE CANT.TIBÁS/SAN JOSÉ(R.TORRES)-BARRIO IGLESIAS FLORES(R.TORRES)	119	PUENTE RÍO TORRES
108	19038	BARRIO IGLESIAS FLORES(R.TORRES)-LA URUCA(R.3)(POZUELO)	120	FRENTE A LA PLAZA DE LA URUCA
108	19038	BARRIO IGLESIAS FLORES(R.TORRES)-LA URUCA(R.3)(POZUELO)	0	200 M DESPUÉS DE LA COMPAÑÍA NACIONAL DE FUERZA Y LUZ
108	19038	BARRIO IGLESIAS FLORES(R.TORRES)-LA URUCA(R.3)(POZUELO)	0	FRENTE A LA AGENCIA LAND ROVER
108	19129	LA URUCA(R.3)(POZUELO)-JARDÍNES DE AUTOPISTA(R.1)(MIGRACIÓN)	0	200 M DESPUÉS DE LA INTERSECCIÓN CON LA R.3
109	19031	CALLE BLANCOS(R.100)(MOTOROLA)-CALLE BLANCOS(R.100)(PANAMCO)	757	100 M ANTES DE LA R.39
109	19068	CALLE BLANCOS(R.100)(PANAMCO)-LTE CANT.GOICOECHEA/MORAVIA(QUEB.BARREAL)	163	100 M DESPUÉS DE LA INTERSECCIÓN DE LA R.201, QUEBRADA BARREAL
109	19068	CALLE BLANCOS(R.100)(PANAMCO)-LTE CANT.GOICOECHEA/MORAVIA(QUEB.BARREAL)	757	100 M ANTES DE LA R.39
109	19032	LTE CANT.GOICOECHEA/MORAVIA(QUEB.BARREAL)-LOS COLEGIOS(R.102)	756	FRENTE AL CEMENTERIO DE MORAVIA
109	19032	LTE CANT.GOICOECHEA/MORAVIA(QUEB.BARREAL)-LOS COLEGIOS(R.102)	0	QUEBRADA BARREAL
110	19034	BARRIO CUBA(PROYECTO R.215)(CRUCE FERROCARRIL)-LTE CANT.SAN JOSÉ/ALAJUELITA(R.TIRIBÍ)	226	PUENTE RÍO MARÍA AGUILAR
110	19034	BARRIO CUBA(PROYECTO R.215)(CRUCE FERROCARRIL)-LTE CANT.SAN JOSÉ/ALAJUELITA(R.TIRIBÍ)	0	FRENTE A LA BOMBA UNO EN HATILLO
110	19034	BARRIO CUBA(PROYECTO R.215)(CRUCE FERROCARRIL)-LTE CANT.SAN JOSÉ/ALAJUELITA(R.TIRIBÍ)	0	200 M DESPUÉS DE LA ROTONDA DE ALAJUELITA

RUTA	SECCIÓN	TRAMO	ESTACIÓN	UBICACIÓN
110	19034	BARRIO CUBA(PROYECTO R.215)(CRUCE FERROCARRIL)-LTE CANT.SAN JOSÉ/ALAJUELITA(R.TIRIBÍ)	227	HATILLO FRENTE A LA CLÍNICA SOLÓN NUÑEZ
110	19071	LTE CANT.SAN JOSÉ/ALAJUELITA(R.TIRIBÍ)-ALAJUELITA(R.105)	229	ENTRADA A ALAJUELITA, PUENTE RÍO TIRIBÍ
111	40120	SAN FRANCISCO(R.3)-LTE CANT.HEREDIA/BELÉN(PASO SUPERIOR R.1)	550	SALIDA DE SAN FRANCISCO DE HEREDIA A LA AURORA, 800 M DESPUÉS DEL FERROCARRIL
111	40130	LTE CANT.HEREDIA/BELÉN(PASO SUPERIOR R.1)-SAN ANTONIO(R.122)	551	50 M ANTES DEL CUADRANTE DE SALIDA DE BELÉN
111	40140	SAN ANTONIO(R.122)-LTE PROV.HEREDIA/ALAJUELA(R.SEGUNDO)	552	PASO LA SORDA, PUENTE RÍO SEGUNDO, A 200 M DE LA R.129 HACIA ALAJUELA
111	20200	LTE PROV.HEREDIA/ALAJUELA(R.SEGUNDO)-BARRIO CACIQUE(R.1)	0	300 M DESPUÉS DE CALLE LA CANDELA
112	40610	HEREDIA(R.113)-LTE CANT.HEREDIA/SAN PABLO(0+360 MTS DESPUÉS R.113)	601	URICHE, 200 M ANTES DE LA R.115
112	40151	LTE CANT.HEREDIA/SAN PABLO(0+360 MTS DESPUÉS R.113)-URICHE(R.115)	601	URICHE, 200 M ANTES DE LA R.115
112	40152	URICHE(R.115)-LTE CANT.SAN PABLO/SAN ISIDRO(0+175 MTS ANTES ESCUELA SAN FRANCISCO)	602	SAN FRANCISCO DE SAN ISIDRO, QUEBRADA LA SACA (FRENTE A LA PLAZA)
112	40160	LTE CANT.SAN PABLO/SAN ISIDRO(0+175 MTS ANTES ESCUELA SAN FRANCISCO)-SAN ISIDRO(R.116)	602	SAN FRANCISCO DE SAN ISIDRO, QUEBRADA LA SACA (FRENTE A LA PLAZA)
112	40160	LTE CANT.SAN PABLO/SAN ISIDRO(0+175 MTS ANTES ESCUELA SAN FRANCISCO)-SAN ISIDRO(R.116)	603	FRENTE A LA PLAZA DE SAN FRANCISCO
112	40160	LTE CANT.SAN PABLO/SAN ISIDRO(0+175 MTS ANTES ESCUELA SAN FRANCISCO)-SAN ISIDRO(R.116)	0	CRUZ ROJA DE SAN ISIDRO DE HEREDIA
112	40560	SAN ISIDRO(R.116)-SANTA ELENA(R.32)	0	SALIDA DE SAN ISIDRO A SANTA ELENA, PUENTE RÍO TURÚ

RUTA	SECCIÓN	TRAMO	ESTACIÓN	UBICACIÓN
112	40560	SAN ISIDRO(R.116)-SANTA ELENA(R.32)	187	ENTRADA A SAN JOSÉ DE SAN ISIDRO, 500 M ANTES DE LA IGLESIA
113	40180	HEREDIA(R.3)(AV. 4 C.9) - BARRIO CARAZÓN DE JESÚS (LTE CANTONAL)(ESCUELA LABORATORIO)	605	SALIDA DE HEREDIA A SAN RAFAEL, ESCUELA DE ENSEÑANZA ESPECIAL
113	40660	BARRIO CARAZÓN DE JESÚS (LTE CANTONAL)(ESCUELA LABORATORIO)-SAN RAFAEL(IGLESIA)	0	QUEBRADA DESPUÉS DE LA IGLESIA DE SAN JOSECITO
113	40660	BARRIO CARAZÓN DE JESÚS (LTE CANTONAL)(ESCUELA LABORATORIO)-SAN RAFAEL(IGLESIA)	605	SALIDA DE HEREDIA A SAN RAFAEL, ESCUELA DE ENSEÑANZA ESPECIAL
113	40190	SAN RAFAEL(IGLESIA)-BRASILIA/UVITA(CRUCES MONTE DE LA CRUZ)	609	ENTRADA A LOS ÁNGELES, 100 M ANTES DE LA ESCUELA
113	40190	SAN RAFAEL(IGLESIA)-BRASILIA/UVITA(CRUCES MONTE DE LA CRUZ)	608	SALIDA DE SAN RAFAEL A LOS ÁNGELES, DESPUÉS DEL ÚLTIMO CUADRANTE
113	40200	BRASILIA/UVITA(CRUCES MONTE DE LA CRUZ)-MONTECITO (LTE CANTONAL)(CRUCE A ESCUELA)	0	100 M DESPUÉS DEL CRUCE A MONTE DE LA CRUZ
114	40210	BARVA(R.126)-SAN JOSÉ DE LA MONTAÑA(IGLESIA)	618	SALIDA DE BARVA A SAN JOSÉ DE LA MONTAÑA, 100 M ANTES DEL FINAL DE LA R.502
114	40210	BARVA(R.126)-SAN JOSÉ DE LA MONTAÑA(IGLESIA)	0	500 M ANTES DE LA PLAZA
114	40210	BARVA(R.126)-SAN JOSÉ DE LA MONTAÑA(IGLESIA)	0	A 100 M DE R.126
114	40220	SAN JOSÉ DE LA MONTAÑA(IGLESIA)-PORROSATÍ(CRUCES SACRAMENTO)	0	FRENTE A LA ESCUELA DE SAN MIGUEL
114	40410	PORROSATÍ(CRUCES SACRAMENTO)-LTE CANT.BARVA/SANTA BÁRBARA(QUEB.SIN NOMBRE)	0	HOTEL CIPRESAL
114	40690	LTE CANT.BARVA/SANTA BÁRBARA(QUEB.SIN NOMBRE)-BIRRI(R.126)	0	A 100 M DESPUÉS DE R.126
114	40690	LTE CANT.BARVA/SANTA BÁRBARA(QUEB.SIN NOMBRE)-BIRRI(R.126)	402	BIRRI (0+200 M ANTES DE LA ESCUELA)
114	40400	BIRRI(R.126)-BARRIO JESÚS(R.128)	0	200 M ANTES DE BARRIO JESÚS, R.128

RUTA	SECCIÓN	TRAMO	ESTACIÓN	UBICACIÓN
115	40230	SAN PABLO(R.5)-URICHE(R.112)	600	ENTRADA A SAN PABLO, 500 M ANTES DE LA IGLESIA VIEJA
116	40251	SANTO DOMINGO(R.5)(AV.6/C.3)-LOS ÁNGELES DE TURES(R.117)	142	SALIDA DE SANTO DOMINGO A SANTO TOMÁS, 200 M DESPUÉS DE LA CALLE 7
116	40251	SANTO DOMINGO(R.5)(AV.6/C.3)-LOS ÁNGELES DE TURES(R.117)	666	PUENTE RÍO TURES
116	40252	LOS ÁNGELES DE TURES(R.117)-LTE CANT.SANTO DOMINGO/SAN ISIDRO(QUEB.SIN NOMBRE)	667	ENTRADA A LOS ANGLES, 100 M ANTES DE LA R.504
116	40261	LTE CANT.SANTO DOMINGO/SAN ISIDRO(QUEB.SIN NOMBRE)-SAN ISIDRO(R.112)	0	200 M ANTES DE LA IGLESIA DE SAN ISIDRO, R.112
116	40262	SAN ISIDRO(R.112)-LTE CANT.SAN ISIDRO/SAN RAFAEL(CALLE CRUCES)	604	SAN ISIDRO (0+200 M ANTES DEL CRUCE CALLE BREÑA MORA)
116	40170	LTE CANT.SAN ISIDRO/SAN RAFAEL(CALLE CRUCES)-SAN RAFAEL(R.113)	0	RÍO TURALES (KM 13+485)
117	40420	LTE PROV.SAN JOSÉ/HEREDIA(R.VIRILLA)-MONTERO O SAN MIGUEL(R.32)	758	PUENTE RÍO VIRILLA (COPELIBERTAD)
117	40420	LTE PROV.SAN JOSÉ/HEREDIA(R.VIRILLA)-MONTERO O SAN MIGUEL(R.32)	0	100 M DESPUÉS DE LA R.32
117	40430	MONTERO O SAN MIGUEL(R.32)-LOS ÁNGELES DE TURES(R.116)	0	200 M ANTES DEL ENTRONQUE CON LA R.116
118	20150	BARRIO SAN JOSÉ(R.3)-EL CACAO (RÍO CANTONAL)(LTE CANTONAL)	526	PUENTE RÍO ITIQUIS
118	21620	CACAO (RÍO POÁS)(LTE CANTONAL)-CARRILLOS(RÍO PRENDAS)(LTE CANTONAL)	525	ENTRADA A CARRILLOS, PUENTE RÍO POÁS
118	20160	CARRILLO (RÍO PRENDAS)(LTE CANTONAL)-GRECIA (RUTA 154)	524	PUENTE RÍO ROSALES
118	20170	GRECIA(R.154)-BARRIO VIRGENCITA(RÍO SARCHI)(LTE CANTONAL)	523	RÍO AGUALOTE
118	21630	BARRIO VIRGENCITA (RÍO SARCHI)(LTE CANTONAL)-SARCHI NORTE(RÍO COLORADO)(LTE CANTONAL)	0	RÍO TROJAS

RUTA	SECCIÓN	TRAMO	ESTACIÓN	UBICACIÓN
118	20180	SARCHÍ NORTE(R.COLORADO)(LTE CANTONAL)-NARANJO(R.141)	0	FRENTE A LA SUBESTACIÓN DEL ICE EN BARRIO DULCE NOMBRE
118	20180	SARCHÍ NORTE(R.COLORADO)(LTE CANTONAL)-NARANJO(R.141)	521	PUENTE RÍO COLORADO
119	40350	LTE PROV.ALAJUELA/HEREDIA(CRUCES DESAMPARADOS)-LTE CANT.SANTA BÁRBARA/FLORES(R.SEGUNDO)	733	ENTRADA A SAN JUAN, 500 M ANTES DE LA PLAZA (FERRETERÍA SAN JUAN)
119	40620	LTE CANT.SANTA BÁRBARA/FLORES(R.SEGUNDO)-LTE CANT.FLORES/BARVA(0+200 MTS DESPUÉS SÚPER LA PUERTA DEL SOL)	732	100 M ANTES DEL CRUCE A SAN LORENZO
119	40630	LTE CANT.FLORES/BARVA(0+200 MTS DESPUÉS SÚPER LA PUERTA DEL SOL)-BARVA(R.126)	0	200 M ANTES DE LA R.126
120	40640	VARABLANCA(R.126)-LTE PROV.HEREDIA/ALAJUELA(0+600 MTS DESPUÉS R.126)	612	SALIDA DE VARA BLANCA A POASITO, A 200 M DE LA R.126
120	20550	LTE PROV.HEREDIA/ALAJUELA(0+600 MTS DESPUÉS R.126)-LTE CANT.ALAJUELA/POÁS(R.POASITO)	611	PUENTE RÍO POASITO
120	20560	LTE CANT.ALAJUELA/POÁS(R.POASITO)-PARQUE NACIONAL VOLCÁN POÁS(PORTÓN)	611	PUENTE RÍO POASITO
121	10460	SAN RAFAEL(R.105)-LTE CANT.ESCAZÚ/SANTA ANA(1+330 KM DESPUÉS QUEB.YEGUAS)	112	SALIDA DE SAN RAFAEL A SANTA ANA, PUENTE RÍO AGRES
121	10520	LTE CANT.ESCAZÚ/SANTA ANA(1+330 KM DESPUÉS QUEB.YEGUAS)-SANTA ANA(R.147)	658	ENTRADA A SANTA ANA, RÍO CORROGRES
121	10470	SANTA ANA(R.147)-PIEDADES(IGLESIA)	657	PUENTE RÍO ORO
121	10470	SANTA ANA(R.147)-PIEDADES(IGLESIA)	660	ENTRADA A PIEDADES, QUEBRADA GUAPINOL
121	10530	LTE CANT.SANTA ANA/MORA(CALLE BRASIL)-CIUDAD COLÓN(R.22)	291	ENTRADA A CIUDAD COLÓN, 100 M ANTES DE LA R.22
122	20282	SAN ANTONIO(R.124)-EL COCO(CRUCES CALLE CANDELA)	562	SALIDA DE SAN ANTONIO DEL TEJAR, RÍO CIRUELAS

RUTA	SECCIÓN	TRAMO	ESTACIÓN	UBICACIÓN
122	20281	EL COCO(CRUCE CALLE CANDELA)-SAN RAFAEL OESTE(R.124)	562	SALIDA DE SAN ANTONIO DEL TEJAR, RÍO CIRUELAS
122	20290	SAN RAFAEL OESTE(R.124)-LTE PROV.ALAJUELA/HEREDIA(0+450 MTS DESPUÉS R.147)	0	FRENTE A LA PANASONIC
122	20290	SAN RAFAEL OESTE(R.124)-LTE PROV.ALAJUELA/HEREDIA(0+450 MTS DESPUÉS R.147)	0	100 M DESPUÉS DEL CRUCE A SANTA ANA (R.147) HACIA SAN RAFAEL
122	40370	LTE PROV.ALAJUELA/HEREDIA(0+450 MTS DESPUÉS R.147)-SAN ANTONIO(R.111)	555	PLAZA DE SAN ANTONIO DE BELÉN
123	40300	SAN JOAQUÍN(R.3)-LTE CANT.FLORES/SANTA BÁRBARA(R.SEGUNDO)	558	SALIDA DE SAN JOAQUÍN A SANTA BÁRBARA, FRENTE A LA ESCUELA ARACELLI RODRÍGUEZ
123	40590	LTE CANT.FLORES/SANTA BÁRBARA(R.SEGUNDO)-SANTA BÁRBARA(R.127)(R.128)	559	ENTRADA A SANTA BÁRBARA, RÍO PORROSATÍ
123	40310	SANTA BÁRBARA(R.127)(R.128)-LTE PROV.HEREDIA/ALAJUELA(0+380 MTS DESPUÉS ESCUELA SAN PEDRO)	0	PLAZA DE SAN PEDRO
123	20310	LTE PROV.HEREDIA/ALAJUELA(0+380 MTS DESPUÉS ESCUELA SAN PEDRO)-LA AGONÍA(R.3)	560	COLEGIO REDENTORISTA SAN ALONSO
124	20261	BARRIO CORAZÓN DE JESÚS(R.3)(AV.3/C.12)-SAN ANTONIO(R.122)	561	SALIDA DE ALAJUELA A CIRUELAS, FRENTE A MOLINOS DE COSTA RICA
124	20262	SAN ANTONIO(R.122)-CIRUELAS(R.721)	563	ENTRADA A EL ROBLE, PUENTE QUEBRADA EL BARRO
124	20262	SAN ANTONIO(R.122)-CIRUELAS(R.721)	0	CIRUELAS, 200 M ANTES DEL CRUCE AL COYOL
124	20263	CIRUELAS(R.721)-LA GUÁCIMA(CRUCE A NUESTRO AMO)	564	SALIDA DE CIRUELAS A LA GUÁCIMA, RÍO CIRUELAS
124	20264	LA GUÁCIMA(CRUCE A NUESTRO AMO)-SAN RAFAEL OESTE(R.122)	730	IGLESIA DE RINCÓN DE VENEGAS
125	20321	ALAJUELA(R.3)(AV.5/C.9)-GUADALUPE ABAJO(IGLESIA)	570	ESCUELA DE CANOAS

RUTA	SECCIÓN	TRAMO	ESTACIÓN	UBICACIÓN
125	20322	GUADALUPE ABAJO(IGLESIA)-CARRIZAL(R.126)	571	CARRIZAL (0+100 M ANTES DEL FINAL DE RUTA)
126	40070	HEREDIA(R.3)(AV.4/C.2)-BARVA(QUEBRADA SECA)(LTE CANTONAL)	621	QUEBRADA SECA
126	40070	HEREDIA(R.3)(AV.4/C.2)-BARVA(QUEBRADA SECA)(LTE CANTONAL)	0	PUENTE RÍO BURÍO
126	40080	BARVA (QUEBRADA SECA)(LTE CANTONAL)-BIRRÍ (RÍO PORROSATÍ)(LTE CANTONAL)	617	PUENTE RÍO CIRUELAS
126	40080	BARVA (QUEBRADA SECA)(LTE CANTONAL)-BIRRÍ (RÍO PORROSATÍ)(LTE CANTONAL)	620	PUENTE RÍO MANCARRÓN
126	40090	BIRRÍ (RÍO PORROSATÍ)(LTE. CANTONAL)-CHAGUITE (LTE. PROVINCIAL)	616	SANTO DOMINGO DE EL ROBLE, PUENTE RÍO CIRUELAS
126	40090	BIRRÍ (RÍO PORROSATÍ)(LTE. CANTONAL)-CHAGUITE (LTE. PROVINCIAL)	0	100 M ANTES DE R.114
126	20340	CHAGUITE (LTE. PROVINCIAL)- LOS CARTAGOS (LTE. PROVINCIAL)	0	FRENTE A LA GUARDIA RURAL DE LOS CARTAGOS
126	20340	CHAGUITE (LTE. PROVINCIAL)- LOS CARTAGOS (LTE. PROVINCIAL)	615	ESCUELA DE CINCO ESQUINAS
126	40600	LOS CARTAGOS (LTE PROVINCIAL)-RÍO DESENGAÑO(LTE CANTONAL)	615	ESCUELA DE CINCO ESQUINAS
126	40100	RÍO DESENGAÑO (LTE. CANTONAL)- CUESTA MONTAÑA AZUL (LTE PROVINCIAL)	160	200 M DESPUÉS DEL CRUCE A POASITO, R.120
126	40100	RÍO DESENGAÑO (LTE. CANTONAL)- CUESTA MONTAÑA AZUL (LTE PROVINCIAL)	614	200 M ANTES DEL CRUCE A POASITO, QUEBRADA AZUFRE
126	20590	CARIBLANCO(ESCUELA)-SAN MIGUEL(R.140)	613	ENTRADA A SAN MIGUEL DE SARAPIQUÍ, 100 M ANTES DE LA R.140
126	21800	SAN MIGUEL SARAPIQUI(R.140)-CORAZÓN DE JESÚS(QUEBRADA SIN N)(LTE PROVINCIAL)	0	100 M DESPUÉS DEL CEMENTERIO DE SAN MIGUEL
126	40481	LTE PROV.ALAJUELA/HEREDIA(0+760 MTS DESPUÉS QUEB.GRANDE)-LA VÍRGEN(IGLESIA)	704	SALIDA DE LA VIRGEN A PUERTO VIEJO, CEMENTERIO LA VIRGEN

RUTA	SECCIÓN	TRAMO	ESTACIÓN	UBICACIÓN
126	40482	LA VÍRGEN(IGLESIA)-BAJOS DE CHILAMATE(R.4)	704	SALIDA DE LA VIRGEN A PUERTO VIEJO, CEMENTERIO LA VIRGEN
127	40321	SANTA BÁRBARA(R.123)-SETILLAL(IGLESIA)	646	IGLESIA DE ZETILLAL
127	40322	SETILLAL(IGLESIA)-EL ROBLE(R.126)	648	SALIDA DE SANTO DOMINGO DEL ROBLE A ZETILLAL, CEMENTERIO SAN BOSCO
128	40330	SANTA BÁRBARA(R.123)-LTE CANT.SANTA BÁRBARA/BARVA(R.PORROSATÍ)	619	SALIDA DE SAN PEDRO A BARVA, RÍO MANCARRÓN
128	40340	LTE CANT.SANTA BÁRBARA/BARVA(R.PORROSATÍ)-BARVA(R.119)	619	SALIDA DE SAN PEDRO A BARVA, RÍO MANCARRÓN
129	40360	SAN JOAQUÍN(R.3)-LTE CANT.FLORES/BELÉN(CALLE RIBERA)	765	FRENTE A LA PLAZA DE LLORENTE
129	40700	LTE CANT.FLORES/BELÉN(CALLE RIBERA)-FÁTIMA(R.111)	767	100 M ANTES DE LA R.111
129	40700	LTE CANT.FLORES/BELÉN(CALLE RIBERA)-FÁTIMA(R.111)	766	200 M DESPUÉS DE LA FÁBRICA FIRESTONE
130	20351	ALAJUELA(R.3)(AV.9/C.2)-ITIQUÍS(R.ITIQUÍS)	0	100 M ANTES DE LA UNIVERSIDAD ADVENTISTA DE CENTROAMÉRICA
130	20351	ALAJUELA(R.3)(AV.9/C.2)-ITIQUÍS(R.ITIQUÍS)	579	LA CEIBA (0+100 M ANTES DE LA UNIVERSIDAD ADVENTISTA)
130	20352	ITIQUÍS(R.ITIQUÍS)-SAN ISIDRO(R.712)	580	200 M DESPUÉS DE LA ESCUELA DE PILAS
130	20370	SAN ISIDRO(R.712)-SABANILLA(EBAIS)	785	ENTRADA A SABANILLA, PUENTE RÍO TAMBOR
130	20360	SABANILLA(EBAIS)-SABANILLA RÍO POAS (LTE CANTONAL)	0	EN LA FÁBRICA EMPACADORA DE HELECHO (KM 13+500)
130	21710	SABANILLA (POAS)(LTE CANTONAL)-SAN PEDRO DE POAS(RUTA 107)	0	1 KM ANTES DEL FINAL DE RUTA
131	20120	SAN MATEO(R.3)-LTE PROV.ALAJUELA/PUNTARENAS(R.JESÚS MARÍA)	0	CRUCE LABRADOR DE SAN MATEO DE ESPARZA
131	20120	SAN MATEO(R.3)-LTE PROV.ALAJUELA/PUNTARENAS(R.JESÚS MARÍA)	699	SALIDA DE SAN MATEO A ESPARZA, IGLESIA DE HIGUITO

RUTA	SECCIÓN	TRAMO	ESTACIÓN	UBICACIÓN
131	60560	LTE PROV.ALAJUELA/PUNTARENAS(R.JESÚS MARÍA)-ESPARZA(R.1)	0	ESCUELA DE NANCES, 2 KM ANTES DEL FINAL DE LA RUTA
132	60730	SAN GERARDO(JUDAS)(R.1)-PUNTA MORALES(PORTÓN PRINCIPAL)	176	SALIDA DE SAN GERARDO A PUNTA MORALES, A 100 M DE LA R.1
133	50860	PUEBLO NUEVO(R.18)-COLORADO(R.601)	413	SALIDA DE PUEBLO NUEVO A COLORADO, A 100 M DE LA R.18
134	21870	CONCEPCIÓN DE ATENAS(R.27)-ATENAS(R.3)	0	100 M ANTES DEL ENTRONQUE A LA R.720
134	21870	CONCEPCIÓN DE ATENAS(R.27)-ATENAS(R.3)	0	50 M DESPUÉS DEL ENTRONQUE CON LA R.720
135	20241	MONSERRAT(R.1)-SAN RAMÓN(R.156)(R.703)	0	300 M DESPUÉS DE LA R.1, ABASTECEDOR SANTIAGUITO
135	20242	SAN RAMÓN(R.156)(R. 703)-BARRIO LA GUARIA(LTE CANTONAL)	515	PUENTE RÍO GRANDE
135	20811	BARRIO LA GUARIA (LTE CANT)-PALMARES (PASO INFERIOR RUTA 1)	515	PUENTE RÍO GRANDE
135	20812	PALMARES(PASO INFERIOR R.1)-PALMARES(R.148)	516	ENTRADA A PALMARES, 200 M DESPUÉS DE LA R.1
135	20501	PALMARES(R.148)-ZARAGOZA(PARQUE/IGLESIA)	519	PUENTE LA MORA
135	20502	ZARAGOZA(PARQUE)-CANDELARIA (LIMITE CANTONAL)	577	200 M ANTES DE LA IGLESIA DE CANDELARIA
135	20510	CANDELARIA(LTE CANTONAL)-SAN JOSÉ SUR(R.716)	344	FRENTE A LA PLAZA DE SAN JOSÉ SUR
135	20520	SAN JOSÉ SUR(R.716)-ATENAS(R.3)	0	1 KM ANTES DE FINAL DE RUTA
136	20450	LA GARITA(R.3)-TURRÚCARES(R.721)	649	ENTRADA A TURRÚCARES, 200 M ANTES DEL CRUCE DEL FERROCARRIL
136	20460	TURRÚCARES(R.721)-SAN MIGUEL(IGLESIA)	0	RÍO TIZATE
136	20460	TURRÚCARES(R.721)-SAN MIGUEL(IGLESIA)	0	100 M DESPUÉS DEL CRUCE A MEGASÚPER
136	21320	SAN MIGUEL(IGLESIA)-LTE PROV.ALAJUELA/SAN JOSÉ(R.VIRILLA)	0	QUEBRADA PITA (KM 8+850)
136	10740	LTE PROV.ALAJUELA/SAN JOSÉ(R.VIRILLA)-LTE CANT.MORA/PURISCAL(QUEB.PERICA)	0	CEMENTERIO DE PIEDRAS NEGRAS (KM 14+780)
136	11250	LTE CANT.MORA/PURISCAL(QUEB.PERICA)-SANTIAGO(R.239)	0	BARRIO CARIT, ESCUELA (KM 25+170)

RUTA	SECCIÓN	TRAMO	ESTACIÓN	UBICACIÓN
137	10821	SANTIAGO(R.239)-GRIFO ALTO(IGLESIA)	716	ENTRADA A BARBACOAS, 100 M ANTES DE LA IGLESIA
137	10822	GRIFO ALTO(IGLESIA)-LTE CANT.PURISCAL/TURRUBARES(0+800 MTS DESPUÉS QUEB.CODO DE DIABLO)	717	CENTRO EDUCATIVO DE GRIFO ALTO
137	11230	LTE CANT.PURISCAL/TURRUBARES(0+800 MTS DESPUÉS QUEB.CODO DEL DIABLO)-SAN PABLO(R.707)	0	100 M DESPUÉS DEL CRUCE A PURIRES
137	10160	SAN PABLO(R.707)-SAN PEDRO(R.319)	0	QUEBRADA LIMÓN
137	10171	SAN PEDRO(R.319)-PASO AGRES(ESCUELA)	0	PUENTE QUEBRADA HISOPA
137	10172	PASO AGRES(ESCUELA)-LTE PROV.SAN JOSÉ/ALAJUELA(R.GRANDE DE TÁRCOLES)	0	FRENTE A LA DELEGACIÓN RURAL
137	21290	LTE PROV.SAN JOSÉ/ALAJUELA(R.GRANDE DE TÁRCOLES)-OROTINA(R.3)(PASO INFERIOR R.27)	0	PUENTE RÍO GRANDE DE TÁRCOLES
138	21170	COLONIA PUNTARENAS(R.4)-CAMPO VERDE (RIO RITO)(LTE CANTONAL)	313	COLONIA PUNTARENAS(A 0+100 M DESPUÉS DE R.4)
138	21601	CAMPO VERDE (R.RITO)(LTE CANTONAL)- VERACRÚZ(CUADRANTE ESCUELA)	0	PARQUE DE VERACRUZ
138	21602	VERACRÚZ(CUADRANTE ESCUELA)-CAÑO NEGRO(CRUCES CENTRO POBLACIÓN)	0	300 M ANTES DE LA ENTRADA A CAÑO NEGRO
138	21611	CAÑO NEGRO(CRUCES CENTRO POBLACIÓN)-SAN EMILIO(CRUCES LOS CHILES/MUELLE)	324	FINCA SAN EMILIO
138	21612	SAN EMILIO(CRUCES LOS CHILES)(MUELLE)-BARRIO BERLÍN(R.35)	0	200 M ANTES DEL FINAL DE LA R.35
139	21200	CABAÑAS(R.4)-MONICO (RÍO MONICO)(LTE CANTONAL)	0	CABAÑAS (0+500 M DESPUÉS DE LA ESCUELA)
140	20661	CIUDAD QUESADA(R.141)-LA MARINA(R.748)	535	ASUNCIÓN, PUENTE QUEBRADA EL PALO
140	20662	LA MARINA(R.748)-AGUAS ZARCAS(R.250)	0	QUEBRADA ZAPOTAL
140	20931	AGUAS ZARCAS(R.250)-VENECIA(CUADRANTE IGLESIA)	250	LA UNIÓN, PUENTE RÍO SALVADOR

RUTA	SECCIÓN	TRAMO	ESTACIÓN	UBICACIÓN
140	20932	VENECIA(CUADRANTE IGLESIA)-MARSELLA (RÍO TORO)(LTE CANTONAL)	249	PUENTE RÍO CUARTO
140	21560	MARCELLA (RÍO TORO)(LTE CANT)-EL CARMEN(RÍO SARDINAL)(LTE CANT)	249	PUENTE RÍO CUARTO
140	21570	EL CARMEN (RÍO SARDINAL)(LTE CANTONAL)-SAN MIGUEL DE SARAPIQUI(R.126)	0	200 M ANTES FINAL DE RUTA
141	20440	SAN MIGUEL(R.1)(RADIAL NARANJO)-NARANJO(R.118)	29	SALIDA DE R.1, A 200 M DE LA R.1
141	20190	NARANJO(R.118)-EL MURO,NARANJO(R.148)	5	SALIDA DE NARANJO A EL MURO, 500 M ANTES DE LA R.148
141	20600	EL MURO,NARANJO(R.148)-LA PALMITA (RÍO ESPINO)(LTE CANTONAL)	27	EL MURO (0+100 M DESPUÉS DE R.148)
141	20610	LA PALMITA(RÍO ESPAÑOL)(LTE CANTONAL)-ZAPOTE(IGLESIA)	532	ENTRADA A ZARCERO, PUENTE RÍO SECO
141	20610	LA PALMITA(RÍO ESPAÑOL)(LTE CANTONAL)-ZAPOTE(IGLESIA)	533	PUENTE RÍO TAPEZCO
141	20620	ZAPOTE(IGLESIA)-LAJAS (RÍO LA VIEJA)(LTE CANTONAL)	0	100 M ANTES DE ENTRADA A LAJAS
141	21550	LAJAS (RÍO LA VIEJA)(LTE CANTONAL)-CIUDAD QUESADA(R.140)	686	ENTRADA A CIUDAD QUESADA, RÍO PEJE
141	20630	CIUDAD QUESADA(R.140)-FLORENCIA(R.35)	536	SAN ROQUE (0+500 M DESPUÉS DEL HOSPITAL)
141	20681	FLORENCIA(R.35)-SANTA CLARA(IGLESIA)	740	SALIDA DE FLORENCIA, PUENTE RÍO LA VIEJA
141	20682	SANTA CLARA(IGLESIA)-JABILLOS(R.738)	254	PUENTE RÍO JABILLOS (O SAN CARLOS)
141	20980	JABILLOS(R.738)-EL TANQUE(R.142)	135	IGLESIA DE LA PERLA
142	50150	CAÑAS(R.1)-LOS ANGELES DE TILARAN (LTE. CANTONAL)	511	SALIDA DE CAÑAS A TILARÁN, RÍO SANTA ROSA
142	50310	LOS ANGELES DE TILARAN (LIMITE CANTONAL) - TILARAN (RUTA 145)	434	ENTRADA A TILARÁN, RÍO SANTA ROSA
142	50191	TILARÁN(R.145)-CUATRO ESQUINAS(R.926)(CRUCE TRONADORA)	233	SALIDA DE TILARÁN A NUEVO ARENAL, RÍO SANTA ROSA

RUTA	SECCIÓN	TRAMO	ESTACIÓN	UBICACIÓN
142	50192	CUATRO ESQUINAS(R.926)(CRUCE TRONADORA)-NARANJOS AGRIOS(R.927)(CRUCE TIERRAS MORENAS)	436	100 M DESPUÉS DEL CRUCE A NUEVA TRONADORA
142	50193	NARANJOS AGRIOS(R.927)(CRUCE TIERRAS MORENAS)-NUEVO ARENAL(R.734)(PRIMER CUADRANTE)	0	KM 42+900
142	50941	NUEVO ARENAL(R.734)(PRIMER CUADRANTE)-LA UNIÓN(CUAD.IGLESIA)	0	RESTAURANTE EL RANCHO, 6 KM DESPUÉS DE NUEVO ARENAL
142	21341	SANGREGADO (LTE PROVINCIONAL= - TABACON (RIO TABACON)	444	SANGREGADO (0+100 M ANTES DEL INICIO DE LA REPRESA)
142	21341	SANGREGADO (LTE PROVINCIONAL= - TABACON (RIO TABACON)	0	LA FORTUNA, 100 M ANTES DEL LAGO ARENAL
142	21342	TABACÓN(R.TABACÓN)-LA FORTUNA(R.702)	438	CEMENTERIO DE OJO DE AGUA
142	21490	LA FORTUNA(R.702)-EL TANQUE(R.4)	238	SALIDA DE EL TANQUE A LA FORTUNA, A 100 M DE LA R.141
142	21490	LA FORTUNA(R.702)-EL TANQUE(R.4)	0	PUENTE RÍO BURÍO, 300 M ANTES DEL FINAL DE LA RUTA
143	21162	CABANGA(IGLESIA)-PUENTE RÍO VENADO	329	PUENTE RÍO VENADO
143	21163	PUENTE RÍO VENADO-SAN RAFAEL DE GUATUSO(R.4)	0	100 M ANTES DE LA CLÍNICA
144	60630	CUATRO CRUCES(R.1)-MIRAMAR(R.615)(COSTADO OESTE DE IGLESIA)	556	CEMENTERIO DE MIRAMAR
145	50141	LA IRMA, ABANGARES(R.1)-LAS JUNTAS, ABANGARES(IGLESIA)	510	PUENTE RÍO SAN JUAN
145	50142	LAS JUNTAS ABANGARES(IGLESIA)-MARSELLESA(ESCUELA)	420	200 M DESPUÉS DE LA ENTRADA AL ECOMUSEO
145	50872	QUEBRADA GRANDE(CRUCE CENTRO POBLACIÓN)-TILARÁN(R.142)	423	BARRIO LA CABRA (FRENTE BALNEARIO)
145	50872	QUEBRADA GRANDE(CRUCE CENTRO POBLACIÓN)-TILARÁN(R.142)	0	PUENTE QUEBRADA GRANDE
146	20540	SAN PEDRO POÁS (R 107)-FRAIJANES (RÍO POASITO)(LTE CANTONAL)	769	SAN JUAN SUR (0+500 M ANTES DEL CRUCE A SAN RAFAEL)

RUTA	SECCIÓN	TRAMO	ESTACIÓN	UBICACIÓN
146	21640	FRAIJANES (RÍO POASITO)(LTE CANTONAL)- POASITO(RUTA 120)	770	POASITO, 200 M ANTES DE LA R.120
147	10440	SANTA ANA(R.121)-SANTA ANA(PASO INFERIOR R.27)	746	SALIDA DE SANTA ANA A SAN ANTONIO DE BELÉN, A 200 M DE LA R.121
147	10450	SANTA ANA(PASO INFERIOR R.27)-LTE PROV.SAN JOSÉ/ALAJUELA(R.VIRILLA)	18	FRENTE A CONDOMINIOS BOSQUES DE LINDORA
147	21330	LTE PROV.SAN JOSÉ/ALAJUELA(R.VIRILLA)-SAN RAFAEL OESTE(R.122)	745	PUENTE RÍO VIRILLA
147	21330	LTE PROV.SAN JOSÉ/ALAJUELA(R.VIRILLA)-SAN RAFAEL OESTE(R.122)	0	PUENTE RÍO BERMÚDEZ
148	20800	EL MURO,NARANJO(R.141)-PUENTE RIO GRANDE, LIMITE CANTONAL	26	EL MURO (A 0+050 M DE R.141)
148	21730	PUENTE RIO GRANDE(LIMITE CANTONAL)- PALMARES(R.135)	517	PUENTE RÍO GRANDE
149	70101	GUÁPILES(CRUCE BARRIO LA EMILIA)- GUÁPILES(R.32)(RADIAL GUÁPILES)	342	A MITAD DEL CAMINO ENTRE BARRIO LA EMILIA Y LA R.32
150	51050	TALOLINGA(R.920)-SAN LÁZARO(R.906)	0	RÍO SAN LÁZARO (KM 7+410)
150	50470	SAN LÁZARO(R.906)-POZAS(R.931)	0	100 M ANTES DE LA R.931
150	50782	POZAS(R.931)-EL PIAVE(R.906)	0	500 M ANTES DE R.906
150	50782	POZAS(R.931)-EL PIAVE(R.906)	651	FRENTE A LA PLAZA DE FLORIDA
150	50781	EL PIAVE(R.906)-NICOYA(R.21)	652	100 M ANTES DE LA R.21
150	50781	EL PIAVE(R.906)-NICOYA(R.21)	0	2 KM DESPUÉS DE R.21 HACIA EL PIAVE
150	50781	EL PIAVE(R.906)-NICOYA(R.21)	0	100 M DESPUÉS DE R.906
150	50171	NICOYA(R.21)-NICOYA(PARQUE)	553	ENTRADA A NICOYA, PUENTE RÍO GRANDE
150	50172	NICOYA(PARQUE)-CASITAS(R.157)	0	PLANTEL DEL MOPT, NICOYA
150	50651	CASITAS(R.157)-BELÉN(IGLESIA)	728	PLAZA CAIMITAL
150	50652	BELÉN(IGLESIA)-SÁMARA(R.160)	534	ENTRADA A SÁMARA, 200 M ANTES DEL CUADRANTE (KM 61+785)

RUTA	SECCIÓN	TRAMO	ESTACIÓN	UBICACIÓN
151	50211	COMUNIDAD(R.21)-SARDINAL(R.912)	775	SALIDA DE LA COMUNIDAD A PLAYAS DEL COCO, A 100 M DE LA R.21
151	50212	SARDINAL(R.912)-PLAYAS DEL COCO(PLAYA)(CUAD PARQUE)	688	ENTRADA A PLAYAS DEL COCO, INICIO DEL BOULEVAR
152	50261	VEINTISIETE DE ABRIL(R.160)-VILLARREAL(R.155)	774	ENTRADA A VILLAREAL, 200 M ANTES DEL COLEGIO
152	50261	VEINTISIETE DE ABRIL(R.160)-VILLARREAL(R.155)	0	ENTRONQUE R.152 CON LA R.160
152	50262	VILLARREAL(R.155)-PLAYA TAMARINDO(PLAYA)	565	SALIDA DE VILLARREAL A TAMARINDO, A 100 M DE LA R.155
153	20250	AEROPUERTO(R.1)(RADIAL ALAJUELA)-ALAJUELA(C.T.29001)(AV.10)(K.F.C.)	19	PUENTE RÍO CIRUELAS
154	20421	LA ARGENTINA(R.1)(RADIAL GRECIA)-LA ARGENTINA(R.717)	520	100 M ANTES DE LA ENTRADA A LA ARGENTINA
154	20422	LA ARGENTINA(R.717)-GRECIA(R.118)	500	PERALTA, ESCUELA JOSÉ MANUEL PERALTA
154	20422	LA ARGENTINA(R.717)-GRECIA(R.118)	0	FRENTE A LA PLAZA DE FÚTBOL LA ARGENTINA
155	50480	BELÉN(R.21)-COYOLITO(LTE CANTONAL)(POSTE DE LUZ 2100/124)	281	SALIDA DE BELÉN A TAMARINDO, A 100 M DE LA R.21
155	50511	COYOLITO (LIMITE CANTONAL)(POSTE 2100-124)-PORTEGOLPE(R.909)	582	SALIDA DE COYOLITO A PORTEGOLPE, RÍO COYOLITO
155	50512	PORTEGOLPE(R.909)-HUACAS(R.180)	584	ENTRADA A HUACAS, 500 M ANTES DE LA R.180
155	50540	HUACAS(R.180)-VILLARREAL(R.152)	589	SALIDA DE HUACAS A VILLAREAL, A 200 M DE LA R.180
156	21450	RADIAL SAN RAMÓN(R.1)-SAN RAMÓN(R.135)(R.703)	30	RADIAL SAN RAMÓN (A 0+300 M DE R.1)
157	50220	CASITAS DE NICOYA(R.150)-MANSIÓN DE NICOYA(R.158)	548	500 M DESPUÉS DE INICIO DE RUTA
158	50660	PUEBLO VIEJO(R.21)-LAPAS DE MANSION (LTE. CANTONAL)	702	500 M DESPUÉS DEL CEMENTERIO DE MANSIÓN
158	50681	LTE CANT.NICOYA/HOJANCHA(3+135 KMS DESPUÉS CEMENTERIO MANSIÓN)-HOJANCHA(PARQUE)	0	CEMENTERIO DE HOJANCHA
158	50682	HOJANCHA(PARQUE)-LAJAS(CUADRANTE IGLESIA)	530	SALIDA DE HOJANCHA A LAJAS, RÍO NOSARA

RUTA	SECCIÓN	TRAMO	ESTACIÓN	UBICACIÓN
158	50683	LAJAS(CUADRANTE IGLESIA)-ESTRADA(R.160)	531	SALIDA DE ESTRADA A HOJANCHA, 100 M DESPUÉS DE LA ENTRADA AL CARMEN
158	50683	LAJAS(CUADRANTE IGLESIA)-ESTRADA(R.160)	0	100 ANTES DE LA R.901
159	50431	SARDINAL(R.151)-PLAYA PANAMA(CASA I.C.T.)	707	500 M DESPUÉS DEL INICIO DE RUTA
159	50432	PLAYA PANAMA(CASA I.C.T.)-PLAYA ARENILLA(HOTEL PAPAGAYO RESORT CR)	708	PLAYA PANAMÁ (0+100 M DESPUÉS DEL CRUCE A LA PLAYA)
160	60790	PLAYA NARANJO(R.21)-RÍO GRANDE(CRUCES ESCUELA)	592	100 M DESPUÉS DEL HOTEL PLAYA NARANJO
160	60800	RÍO GRANDE(CRUCES ESCUELA)-PAQUERA(R.621)	606	ENTRADA A PAQUERA, 500 M ANTES DEL COLEGIO TÉCNICO PROFESIONAL
160	60811	PAQUERA(R.621)-SANTA LUCÍA(ENTRADA PRINCIPAL)	610	SALIDA DE PAQUERA A TAMBOR, RÍO SAN RAFAEL
160	60812	SANTA LUCÍA(ENTRADA PRINCIPAL)-TAMBOR(ESCUELA)	0	200 M ANTES DEL HOTEL LOS DELFINES
160	60813	TAMBOR(ESCUELA)-CÓBANO(IGLESIA)	0	ENTRADA A TAMBOR
160	60813	TAMBOR(ESCUELA)-CÓBANO(IGLESIA)	624	ENTRADA A CÓBANO, SERVICENTRO DE CÓBANO
160	60871	CÓBANO(IGLESIA)-RÍO NEGRO(ESCUELA)	0	MAL PAIS - 100 MTS DE LA ENTRADA
160	60872	RÍO NEGRO(ESCUELA)-BETEL(ESCUELA ABANDONADA)	0	PUENTE RÍO NEGRO
160	60874	BAJOS DE ARÍO(ESCUELA)-RÍO BONGO (LTE. PROVINCIAL)	0	RÍO BONGO
160	50600	PLAYA CARRILLO (QUEB. DORMILONA)(LTE. CANTONAL)-SAMARA(R.150)	554	500 M ANTES DE LA PLAZA DE MANGO O TORITO
160	50591	SÁMARA(R.150)-BARCO QUEBRADO(R.934)	518	SALIDA DE SÁMARA, 500 M DESPUÉS DEL CAMPO DE ATERRIZAJE
160	50592	BARCO QUEBRADO(R.934)-NOSARA(CRUCES CENTRO POBLACIÓN)	669	PLAZA DE BARCO QUEBRADO
160	50592	BARCO QUEBRADO(R.934)-NOSARA(CRUCES CENTRO POBLACIÓN)	0	200 M ANTES DE LA ENTRADA A NOSARA

RUTA	SECCIÓN	TRAMO	ESTACIÓN	UBICACIÓN
160	50573	RÍO MONTAÑA (LIMITE CANTONAL)-SAN JUANILLO(CRUCÉ ENTRADA PRINCIPAL)	0	100 M ANTES DE LA ENTRADA AL REFUGIO SILVESTRE OSTIONAL
160	50572	SAN JUANILLO(CRUCÉ CENTRO POBLACIÓN)-MARBELLA(PLAZA-ESCUELA)	0	FRENTE A LA DELEGACIÓN DE LA FUERZA PÚBLICA
160	50572	SAN JUANILLO(CRUCÉ CENTRO POBLACIÓN)-MARBELLA(PLAZA-ESCUELA)	0	FRENTE A LA ENTRADA A SAN JUANILLO
160	50571	MARBELLA(PLAZA-ESCUELA)-RÍO SECO(R.928)	0	PLAZA VENADO
160	50560	RÍO SECO(R.928)-VEINTISIETE DE ABRIL(R.152)	0	FRENTE A LA PLAZA DE RÍO SECO
160	50230	VEINTISIETE DE ABRIL(R.152)-SANTA CRUZ(R.21)	773	FRENTE A LA PLAZA DE CHIRCO
161	51000	SANTA RITA(R.21)-CARMONA(PARQUE)	578	SALIDA DE SANTA RITA A CARMONA, A 100 M DE LA R.21
163	60921	JICARAL(R.21)-DOMINICA(IGLESIA)	586	IGLESIA DE DOMINICA
163	60922	DOMINICA(IGLESIA)-LTE PROV.PUNTARENAS/GUANACASTE(R.JUAN DE LEÓN)	0	PUENTE RÍO JUAN DE LEÓN
163	50720	JABILLO(R.623)-SAN FRANCISCO DE COYOTE(R.160)	590	JABILLO (FRENTE A LA PLAZA)
164	50391	BAGACES(R.1)-TORNO(R.165)	259	ESCUELA DE SALITRAL
164	50392	TORNO(R.165)-GUAYABO(IGLESIA)	0	100 M DESPUÉS DE LA INTERSECCIÓN CON LA R.165
164	50400	GUAYABO(IGLESIA)-LTE PROV.GUANACASTE/ALAJUELA(VUELTA EL NÍSPERO)(FINCA TISONA)	0	100 M ANTES DE LA INTERSECCIÓN CON LA R.165
164	21231	LTE PROV.GUANACASTE/ALAJUELA(VUELTA EL NÍSPERO)(FINCA TISONA)-SAN ISIDRO DE AGUAS CLARAS(CUAD.ESCUELA)	262	IGLESIA DE GUAYABAL
164	21232	SAN ISIDRO DE AGUAS CLARAS(CUAD.ESCUELA)-LAS MILPAS(ESCUELA)	0	100 M ANTES DEL EBAIS DE ARMENIAS
164	21233	LAS MILPAS(ESCUELA)-LAS BRISAS(R.729)	0	100 M ANTES DEL CRUCÉ A LAS BRISAS
164	21234	LAS BRISAS(R.729)-SANTA CLARA(R.4)	0	IGLESIA DE MORENO CAÑAS
165	50911	EL TORNO(R.164)-FORTUNA(PLAZA)	287	ENTRADA A LA FORTUNA, QUEBRADA ARENA

RUTA	SECCIÓN	TRAMO	ESTACIÓN	UBICACIÓN
165	50912	FORTUNA(PLAZA)-GUAYABO(R.164)	0	VUELTA DEL NÍSPERO, 200 M ANTES DEL FINAL DE LA RUTA
167	19125	BARRIO CUBA(R.110)-SABANA ESTE(C.42)(R.176)	0	FRENTE AL MERCADO DE MAYOREO
167	19039	SABANA ESTE(C.42)(R.176)-LTE CANT.SAN JOSÉ/ESCAZÚ(R.TIRIBÍ)	0	FRENTE AL BALCÓN VERDE (KM 2+675)
167	19039	SABANA ESTE(C.42)(R.176)-LTE CANT.SAN JOSÉ/ESCAZÚ(R.TIRIBÍ)	103	50 M AL SUR Y 50 M OESTE DEL GIMNASIO NACIONAL
167	19039	SABANA ESTE(C.42)(R.176)-LTE CANT.SAN JOSÉ/ESCAZÚ(R.TIRIBÍ)	21	PUENTE RÍO TIRIBÍ
167	19082	LTE CANT.SAN JOSÉ/ESCAZÚ(R.TIRIBÍ)-SAN RAFAEL(R.105)	0	PUENTE LOS ANONOS
168	61000	BARRIO EL MANGO(PUERTO CORTÉS)(R.34)-PUERTO CORTÉS(PARQUE)	461	BARRIO EL MANGO
169	20330	SAN RAMÓN(R.703)-LTE CANT.SAN RAMÓN/PALMARES(0+400 MTS DESPUÉS IGLESIA SAN ISIDRO)	354	SAN RAMÓN (PUENTE RÍO GRANDE)
169	20330	SAN RAMÓN(R.703)-LTE CANT.SAN RAMÓN/PALMARES(0+400 MTS DESPUÉS IGLESIA SAN ISIDRO)	0	ENTRADA A SAN ISIDRO
169	21740	LTE CANT.SAN RAMÓN/PALMARES(0+400 MTS DESPUÉS IGLESIA SAN ISIDRO)-PALMARES(R.135)	0	QUEBRADA FIERRO (KM 4+870)
170	21042	VILLANUEVA(IGLESIA)-FÁTIMA(R.4)	0	ESCUELA DE FÁTIMA
171	40490	HEREDIA(R.3)(AV.4/C.16)-BARREAL(R.106)	35	100 M DESPUÉS DE LA ENTRADA A RESIDENCIAL LADERA TOURNON
175	19112	PLAZA GONZÁLEZ VÍQUEZ(R.209)-JARDINES DE CASCAJAL(CRUCÉ PASO ANCHO)	0	BARRIO LA CRUZ, 100 M ANTES DEL CRUCE AL COLEGIO SEMINARIO
175	19112	PLAZA GONZÁLEZ VÍQUEZ(R.209)-JARDINES DE CASCAJAL(CRUCÉ PASO ANCHO)	0	PUENTE A DESNIVEL SOBRE LA R.39 (KM 1+155)
177	19121	SABANA SUR(R.167)(CALLE MORENOS)-LTE DIST.MATA REDONDA/HATILLO(R.MARIA AGUILAR)	0	IGLESIA DEL PERPETUO SOCORRO

RUTA	SECCIÓN	TRAMO	ESTACIÓN	UBICACIÓN
177	19122	LTE DIST.MATA REDONDA/HATILLO(R.MARIA AGUILAR)-LTE CANT.SAN JOSÉ/ALAJUELITA(R.TIRIBÍ)	0	PUENTE RÍO TIRIBÍ
177	19130	LTE CANT.SAN JOSE/ALAJUELITA(R.TIRIBI)-URBANIZACION LA AURORA(C.T.11807)	0	PUENTE RÍO TIRIBÍ
177	19123	URBANIZACION LA AURORA(C.T.11807)-LTE CANT.ALAJUELITA/ESCAZÚ(QUEB.HERRERA)	0	QUEBRADA HERRERA
177	19124	LTE CANT.ALAJUELITA/ESCAZÚ(QUEB.HERRERA)-ESCAZÚ(R.105)	0	RÍO AGRES
200	19076	GUADALUPE(R.218)-LTE CANT.GOICOECHEA/MORAVIA(QUEB.BARREAL)	118	QUEBRADA BARREAL
201	19075	BETANIA(R.202)-LTE CANT.MONTES DE OCA/GOICOECHEA(R.TORRES)	175	PUENTE RÍO TORRES
201	19041	LTE CANT.MONTES DE OCA/GOICOECHEA(R.TORRES)-BARRIO PILAR(R.109)	725	ESCUELA PILAR JIMÉNEZ
202	19043	BETANIA(R.39)-EL CRISTO(R.203)	171	FRENTE AL PARQUE DE SABANILLA
202	19043	BETANIA(R.39)-EL CRISTO(R.203)	179	100 M ANTES DE EL CRISTO
202	11350	EL CRISTO(R.203)- SAN RAFAEL (R 306)(LIMITE PROVINCIAL)	180	IGLESIA DE SAN RAFAEL DE MONTES DE OCA
202	30331	SAN RAFAEL (R. 306)(LIMITE PROVINCIAL) - SAN RAMÓN (IGLESIA)	665	IGLESIA DE SAN RAMÓN DE TRES RÍOS
202	30332	SAN RAMÓN(IGLESIA)-VILLA HERMOSA(CRUCE RANCHO REDONDO)	0	100 M ANTES DEL CRUCE HACIA RANCHO REDONDO (CRUCE HACIA CALLE PIZOTE)
202	30333	VILLA HERMOSA(CRUCE RANCHO REDONDO)-TRES RÍOS(R.221)	684	DULCE NOMBRE (FRENTE AL ASILO CHACÓN PAUT)
202	30333	VILLA HERMOSA(CRUCE RANCHO REDONDO)-TRES RÍOS(R.221)	683	TANQUES DE AYA DE TRES RÍOS
203	19044	FUENTES,MONTES DE OCA(R.2)-EL CRISTO(R.202)	192	100 M ANTES DE EL CRISTO
203	19044	FUENTES,MONTES DE OCA(R.2)-EL CRISTO(R.202)	190	100 M DESPUÉS DEL CRUCE DEL FERROCARRIL

RUTA	SECCIÓN	TRAMO	ESTACIÓN	UBICACIÓN
204	19046	BARRIO FRANCISCO PERALTA(C.T. 10104)(AV.10/C.25)-ZAPOTE(R.215)	193	ZAPOTE (FRENTE A RADIO COLUMBIA)
204	19047	ZAPOTE(R.215)-SAN FRANCISCO DE DOS RÍOS(R.211)	195	PUENTE RÍO MARÍA AGUILAR
205	19048	EL ALTO(R.218)-EL CARMEN(IGLESIA)	170	SALIDA DEL ALTO DE GUADALUPE AL CARMEN, RÍO PURRAL
205	10281	EL CARMEN(IGLESIA)-JABONCILLAL(CRUCE RANCHO REDONDO)	172	IGLESIA DEL CARMEN DE GUADALUPE
205	10282	JABONCILLAL(CRUCE RANCHO REDONDO)-VISTA DE MAR(R.218)	0	PUENTE RÍO PURRAL
206	10241	EL CRUCE, DESAMPARADOS(R.209)-CRUCE EL LLANO, HIGUITO(R.304)	204	EL CRUCE (A 0+100 M DE R.209)
206	10242	CRUCE LLANO, HIGUITO(R.304)-HIGUITO, SAN MIGUEL(PLAZA)	674	HIGUITO (FRENTE A LA IGLESIA)
206	10230	HIGUITO(PLAZA)-LTE PROV.SAN JOSÉ/CARTAGO(R.228)(COPALCHÍ)	0	500 M DESPUÉS DEL FINAL DEL ASFALTO
207	19049	DESAMPARADOS(R.209)-LTE CANT.DESAMPARADOS/SAN JOSÉ(R.TIRIBÍ)	760	PUENTE RÍO TIRIBÍ
207	19050	LTE CANT.DESAMPARADOS/SAN JOSÉ(R.TIRIBÍ)-SAN FRANCISCO DOS RÍOS(R.211)	760	PUENTE RÍO TIRIBÍ
209	19052	PLAZA GONZÁLEZ VÍQUEZ(R.215)(LÍNEA FERROCARRIL)-LA Y GRIEGA(PASO INFERIOR R.39)	0	COSTADO ESTE DEL EDIFICIO DEL MOPT
209	19052	PLAZA GONZÁLEZ VÍQUEZ(R.215)(LÍNEA FERROCARRIL)-LA Y GRIEGA(PASO INFERIOR R.39)	199	PUENTE RÍO MARÍA AGUILAR
209	19052	PLAZA GONZÁLEZ VÍQUEZ(R.215)(LÍNEA FERROCARRIL)-LA Y GRIEGA(PASO INFERIOR R.39)	196	SALIDA DE SAN JOSÉ HACIA LA Y GRIEGA, PUENTE RÍO OCLORO
209	19053	LA Y GRIEGA(PASO INFERIOR R.39)-LTE CANT.SAN JOSÉ/DESAMPARADOS(R.TIRIBÍ)	200	IGLESIA DE SANTA MARTA
209	19053	LA Y GRIEGA(PASO INFERIOR R.39)-LTE CANT.SAN JOSÉ/DESAMPARADOS(R.TIRIBÍ)	25	PUENTE RÍO TIRIBÍ

RUTA	SECCIÓN	TRAMO	ESTACIÓN	UBICACIÓN
209	19070	LTE CANT.SAN JOSÉ/DESAMPARADOS(R.TIRIBÍ)- DESAMPARADOS(R.207)	202	100 M ANTES DEL LICEO MONSEÑOR ODIÓ HERRERA
209	10211	DESAMPARADOS(R.207)-EL CRUCE(R.206)	203	PUENTE RÍO CUCUBRES
209	10212	EL CRUCE(R.206)-LTE CANT.DESAMPARADOS/ASERRÍ(R.CAÑAS)	156	PUENTE RÍO JORCO
209	11200	LTE CANT.DESAMPARADOS/ASERRÍ(R.CAÑAS)- ASERRÍ(IGLESIA)	575	ENTRADA A ASERRÍ, PUENTE RÍO CAÑAS
209	10201	ASERRÍ(IGLESIA)-TARBACA(R.222)	574	SALIDA DE ASERRÍ A TARBACA, RÍO SABRE O SAUREZ
209	10201	ASERRÍ(IGLESIA)-TARBACA(R.222)	0	ESCUELA DE TARBACA
209	10201	ASERRÍ(IGLESIA)-TARBACA(R.222)	16	0+100 M DESPUÉS DE LA IGLESIA DE TARBACA
209	10202	TARBACA(R.222)-LTE CANT.ASERRÍ/ACOSTA(CALLE MINILLA)	573	ESCUELA DE VUELTA DE JORCO
209	11211	LTE CANT.ASERRÍ/ACOSTA(CALLE MINILLA)-SAN IGNACIO(IGLESIA)	573	ESCUELA DE VUELTA DE JORCO
209	11212	SAN IGNACIO(IGLESIA)-CHIRRACA(QUEB.CHIRRACA)	414	CEMENTERIO DE SAN IGNACIO DE ACOSTA
209	10690	LTE CANT.ACOSTA/MORA(CRUCE CORRALAR)- GUAYABO(R.239)	748	PUENTE RÍO TABARCIA
209	10690	LTE CANT.ACOSTA/MORA(CRUCE CORRALAR)- GUAYABO(R.239)	416	GUAYABO DE MORA (0+100 M ANTES DEL FINAL DE LA RUTA)
210	19054	DESAMPARADOS(R.207)-SAN ANTONIO (LTE. CANTONAL)	212	SAN ANTONIO (0+100 M ANTES DE LA R.211)
210	19054	DESAMPARADOS(R.207)-SAN ANTONIO (LTE. CANTONAL)	211	BARRIO PLAZOLETA (0+500 DESPUÉS DEL INICIO DE RUTA)
210	19055	SAN ANTONIO (LTE. CANTONAL)- CURRIDABAT(R.215)	210	SALIDA DE SAN ANTONIO A CURRIDABAT, PUENTE RÍO TIRIBÍ
211	19056	LA Y GRIEGA( PASO INFERIOR R. 39) - SAN FRANCISCO DE DOS RÍOS ( RÍO TIRIBI)(LTE. CANT)	205	SALIDA DE LA Y GRIEGA A SAN FRANCISCO, 100 M DESPUÉS DE LA ROTONDA
211	19056	LA Y GRIEGA( PASO INFERIOR R. 39) - SAN FRANCISCO DE DOS RÍOS ( RÍO TIRIBI)(LTE. CANT)	207	COSTADO SUR DE LA IGLESIA DE SAN FRANCISCO DE DOS RÍOS

RUTA	SECCIÓN	TRAMO	ESTACIÓN	UBICACIÓN
211	19084	SAN FRANCISCO DE DOS RIOS ( RIO TIRIBI)(LTE. CANT) - LA COLINA (R. 210)	208	PUENTE RÍO TIRIBÍ
212	10271	SAN ANTONIO DESAMPARADOS(R.210)-PATARRÁ(PLAZA / IGLESIA)	214	SALIDA DE SAN ANTONIO A PATARRÁ, RÍO DAMAS
212	10271	SAN ANTONIO DESAMPARADOS(R.210)-PATARRÁ(PLAZA / IGLESIA)	696	ENTRADA A PATARRA, RÍO DAMAS
212	10272	PATARRÁ(PLAZA/IGLESIA)-GUATUSO PATARRA(FÁBRICA CEMENTO COMEX)	675	PATARRÁ, 100 M DESPUÉS DE LA ENTRADA AL BALNEARIO
212	10272	PATARRÁ(PLAZA/IGLESIA)-GUATUSO PATARRA(FÁBRICA CEMENTO COMEX)	0	500 M DE LA ZONA INDUSTRIAL
213	19057	BARRIO CARIT(R.214)-LTE CANT.SAN JOSÉ/DESAMPARADOS(R.TIRIBÍ)	219	200 M DESPUÉS DE LA ROTONDA DE PASO ANCHO
213	19057	BARRIO CARIT(R.214)-LTE CANT.SAN JOSÉ/DESAMPARADOS(R.TIRIBÍ)	217	SALIDA DE LA R.214 A PASO ANCHO, RÍO MARÍA AGUILAR
213	19083	LTE CANT.SAN JOSÉ/DESAMPARADOS(R.TIRIBÍ)-DESAMPARADOS(R.209)	220	PUENTE RÍO TIRIBÍ
214	19059	SAN JOSÉ/EL PACÍFICO(R.215)-LTE CANT.SAN JOSÉ/DESAMPARADOS(R.TIRIBÍ)	222	FRENTE A LA IGLESIA DE SAN SEBASTIÁN
214	19059	SAN JOSÉ/EL PACÍFICO(R.215)-LTE CANT.SAN JOSÉ/DESAMPARADOS(R.TIRIBÍ)	221	SALIDA DE BARRIO CARIT, 100 M ANTES DEL CRUCE A SAGRADA FAMILIA
214	19059	SAN JOSÉ/EL PACÍFICO(R.215)-LTE CANT.SAN JOSÉ/DESAMPARADOS(R.TIRIBÍ)	224	SALIDA DE SAN SEBASTIÁN A SAN RAFAEL ABAJO, PUENTE RÍO TIRIBÍ
214	19058	LTE CANT.SAN JOSÉ/DESAMPARADOS(R.TIRIBÍ)-SAN RAFAEL ABAJO(R.217)	224	SALIDA DE SAN SEBASTIÁN A SAN RAFAEL ABAJO, PUENTE RÍO TIRIBÍ
214	19060	SAN RAFAEL ABAJO(R.217)-SAN RAFAEL ARRIBA(R.209)	189	SAN RAFAEL ARRIBA, FRENTE A LA CORRECCIONAL DE MUJERES
215	19127	EL PACÍFICO(R.214)-PLAZA GONZÁLEZ VÍQUEZ(COSTADO NORTE) (PARTE PROYECTO)	0	FRENTE A LA POLICÍA DE TRÁNSITO

RUTA	SECCIÓN	TRAMO	ESTACIÓN	UBICACIÓN
215	19061	PLAZA GONZÁLEZ VÍQUEZ(COSTADO NORTE)-ZAPOTE(R.39)	762	CLÍNICA CARLOS DURÁN
215	19069	ZAPOTE(R.39)-LTE CANT.SAN JOSÉ/CURRIDABAT(COSTADO NORTE ALMACENES EL GOLLO)	0	ENTRADA A ZAPOTE, 200 M DESPUÉS DE LA ROTONDA
215	19079	ZAPOTE(R.215)-ZAPOTE(R.39)	763	CEMENTERIO DE ZAPOTE
215	19062	LTE CANT.SAN JOSÉ/CURRIDABAT(COSTADO NORTE ALMACENES EL GOLLO)-CURRIDABAT(R.2)	197	FRENTE AL REGISTRO NACIONAL
215	19062	LTE CANT.SAN JOSÉ/CURRIDABAT(COSTADO NORTE ALMACENES EL GOLLO)-CURRIDABAT(R.2)	0	FRENTE A LA PRINCESA MARINA
216	10360	IPÍS(R.218)-SAN ISIDRO(R.102)	169	SALIDA DE IPÍS A SAN ISIDRO DE CORONADO, A 100 M DE LA R.218
216	10371	SAN ISIDRO(R.102)-SAN RAFAEL(ESCUELA)	671	ESCUELA DE SAN RAFAEL DE CORONADO
216	10371	SAN ISIDRO(R.102)-SAN RAFAEL(ESCUELA)	670	SALIDA DE SAN ISIDRO A SAN RAFAEL, RÍO VIRILLA
216	10372	SAN RAFAEL(ESCUELA)-LAS NUBES(ESCUELA)	672	ESCUELA DE LAS NUBES DE CORONADO
216	10380	LAS NUBES(ESCUELA)-CASCAJAL(FINCA MARIO ECHANDI)	673	ESCUELA DE CASCAJAL DE CORONADO
217	10220	SAN RAFAEL ABAJO(R.214)-POÁS (RÍO POÁS)(LTE CANTONAL)	742	SALIDA DE SAN RAFAEL ABAJO A SAN JUAN DE DIOS, A 100 M DE LA R.214
217	11300	POÁS (RÍO POÁS)(LTE CANT)-POÁS(RÍO POÁS)(LTE CANTONAL)	0	RÍO POÁS
218	19063	BARRIO LA CALIFORNIA(R.2)(C.29/AVE CENTRAL)-LTE CANT.SAN JOSÉ/GOICOECHEA(R.TORRES)	159	SALIDA DE SAN JOSÉ A GUADALUPE, PUENTE RÍO TORRES
218	19064	LTE CANT.SAN JOSÉ/GOICOECHEA(R.TORRES)-CRUCE SAN VICENTE(R.200)	162	GUADALUPE (0+050 M ANTES DEL CRUCE A MORAVIA)
218	19064	LTE CANT.SAN JOSÉ/GOICOECHEA(R.TORRES)-CRUCE SAN VICENTE(R.200)	161	FRENTE AL LICEO NAPOLEÓN QUESADA
218	19065	CRUCE SAN VICENTE(R.200)-CRUCE SAN ISIDRO(R.216)	167	IPÍS, 100 M ANTES DE LA R.216 A SAN ISIDRO DE CORONADO

RUTA	SECCIÓN	TRAMO	ESTACIÓN	UBICACIÓN
218	19065	CRUCE SAN VICENTE(R.200)-CRUCE SAN ISIDRO(R.216)	164	COLEGIO MADRE DEL DIVINO PASTOR
218	10341	CRUCE SAN ISIDRO(R.216)-VISTA DE MAR(IGLESIA)	676	IGLESIA DE VISTA DE MAR
218	10341	CRUCE SAN ISIDRO(R.216)-VISTA DE MAR(IGLESIA)	168	IPÍS, ESCUELA DE LOS ÁNGELES
218	10342	VISTA DE MAR(IGLESIA)-HACIENDA SANTA MARTA(PORTÓN)	677	ENTRADA A RANCHO REDONDO (MONUMENTO A LA CRUZ)
218	10350	HACIENDA SANTA MARTA(PORTÓN)-LTE PROV.SAN JOSÉ/CARTAGO(R.TIRIBÍ)	678	PUENTE RÍO TIRIBÍ
218	30270	LTE PROV.SAN JOSÉ/CARTAGO(R.TIRIBÍ)-LLANO GRANDE(R.401)	802	500 M DESPUÉS DE LA IGLESIA DE LLANO GRANDE
218	30270	LTE PROV.SAN JOSÉ/CARTAGO(R.TIRIBÍ)-LLANO GRANDE(R.401)	0	50 M ANTES DEL CENTRO DE LLANO GRANDE (RÍO EMPALAO)
218	30280	LLANO GRANDE(R.401)-LA TURBINA(R.219)	0	SALIDA DE BARRIO LOS ÁNGELES A LA TURBINA, PULPERÍA LOS COMUNES
218	30280	LLANO GRANDE(R.401)-LA TURBINA(R.219)	803	LA TURBINA (FRENTE AL COLEGIO SERÁFICO)
219	30240	TARAS(R.2)-SAN BLAS (RIO TOYOGRES)(LTE CANTONAL)	737	PUENTE RÍO TOYOGRES
219	30240	TARAS(R.2)-SAN BLAS (RIO TOYOGRES)(LTE CANTONAL)	567	SALIDA DE TARAS A CARTAGO, PUENTE RÍO TARAS
219	30240	TARAS(R.2)-SAN BLAS (RIO TOYOGRES)(LTE CANTONAL)	566	TARAS, COLEGIO JOSÉ FIGUERES FERRER
219	30240	TARAS(R.2)-SAN BLAS (RIO TOYOGRES)(LTE CANTONAL)	0	PUENTE RÍO REVENTADO
219	30491	SAN BLAS (RIO TOYOGRES)(LTE CANTONAL)-COT(R.402)	631	SALIDA DE SAN RAFAEL DE OREAMUNO, QUEBRADA CHINCHILLA
219	30492	COT(R.402)-TIERRA BLANCA(R.401)	627	50 M DESPUÉS DEL CRUCE A COT
219	30250	TIERRA BLANCA(R.401)-PASTORA(RÍO BÍRRIS)(LTE CANTONAL)	625	IGLESIA DE POTRERO CERRADO
219	30250	TIERRA BLANCA(R.401)-PASTORA(RÍO BÍRRIS)(LTE CANTONAL)	623	IGLESIA DE SAN JUAN DE CHICUÁ

RUTA	SECCIÓN	TRAMO	ESTACIÓN	UBICACIÓN
219	30500	PASTORA(RÍO BÍRRIS)(LTE CANTONAL)-VOLCAN IRAZÚ (AREA ADMINISTRATIVA)(LTE CANTONAL)	623	IGLESIA DE SAN JUAN DE CHICUÁ
219	30510	VOLCAN IRAZÚ (AREA ADMINISTRATIVA)(LTE CANTONAL)-VOLCÁN IRAZÚ(PARQUEO PRINCIPAL)(ENTRADA VISIANTES)	622	A 500 M DEL VOLCÁN IRAZÚ
220	10400	LA TRINIDAD O GUAYABAL(R.102)-LTE PROV.SAN JOSÉ/HEREDIA(R.MACHO)	153	A 100 M DE LA R.102
220	40020	LTE PROV.SAN JOSÉ/HEREDIA(R.MACHO)-LA PRESA(R.308)	314	PUENTE RÍO PARÁ
220	40270	LA PRESA(R.308)-SAN MIGUEL(MONTERO)(R.117)	668	SAN MIGUEL SUR (COSTADO SUR DE LA PLAZA)
221	10320	CURRIDABAT(R.215)-CONCEPCION DE LA UNIÓN(LTE. PROVINCIAL)	188	CRUCE DEL FERROCARRIL DE SÁNCHEZ, IGLESIA GUAYABOS
221	10320	CURRIDABAT(R.215)-CONCEPCION DE LA UNIÓN(LTE. PROVINCIAL)	0	75 M NORTE DE LA AGENCIA DEL BANCO POPULAR
221	30340	CONCEPCIÓN DE LA UNIÓN (LIMITE PROVINCIAL) - TRES RIOS (R. 251)	680	IGLESIA DE CONCEPCIÓN DE TRES RÍOS
222	10190	TARBACA(R.209)-LA FILA DEL ROSARIO(R.313)(LTE CANTONAL)	645	ESCUELA DE TRANQUERILLAS
222	11130	LA FILA DEL ROSARIO (R 313)(LTE CANTONAL)-EL ROSARIO(RIO ALUMBRE)(LTE PROVINCIAL)	410	SALIDA DE EL ROSARIO A FRAILES
222	30080	ROSARIO (RÍO ALUMBRE)(LTE PROVINCIAL)-SANTA ELENA(RÍO SANTA ELENA)(LTE PROV)	409	FRAILES, 400 M ANTES DE LA IGLESIA
222	10181	SANTA ELENA (RÍO SANTA ELENA)(LTE PROVINCIAL)-FRAILES (IGLESIA)	409	FRAILES, 400 M ANTES DE LA IGLESIA
222	10182	FRAILES(IGLESIA)-LA SIERRA(R.2)	505	SALIDA DE LA SIERRA A FRAILES, A 100 M DE LA R.2
222	10182	FRAILES(IGLESIA)-LA SIERRA(R.2)	0	200 M DESPUÉS DE LA IGLESIA DE SAN CRISTÓBAL
223	60401	PALMAR SUR(R.2)-FINCA 6/11(ESCUELA)	0	EMPACADORA FINCA 11
224	30440	PARAÍSO(R.10)-SANCHIRÍ(LIMITE CANTONAL)	638	SALIDA DE PARAÍSO A OROSI, 800 M DESPUÉS DE LA R.224 (RECINTO DE LA UCR)

RUTA	SECCIÓN	TRAMO	ESTACIÓN	UBICACIÓN
224	30620	SANCHIRÍ (LTE. CANTONAL)- PUENTE NEGRO (RÍO AGUA CALIENTE)(LTE CANTONAL)	637	PUENTE RÍO NAVARRO (PUENTE NEGRO)
224	30450	PUENTE NEGRO (RÍO AGUA CALIENTE)(LTE CANTONAL)-PALOMO(RÍO GRANDE DE OROSÍ)(CONOCIDO COMO RÍO REVENTAZON)	635	200 M ANTES DEL CRUCE A RÍO MACHO (BENEFICIO COOPEANITA)
224	30461	PALOMO(R.GRANDE DE OROSI)(CONOCIDO COMO RÍO REVENTAZON)-PALOMO(R.PALOMO)	639	CEMENTERIO DE PALOMO
224	30462	PALOMO(R.PALOMO)-CACHÍ(ENTRADA PRINCIPAL)	640	FRENTE A LA IGLESIA DE LOAIZA
224	30463	CACHÍ(ENTRADA PRINCIPAL)-BAJOS DE URASCA(R.225)	418	BAJOS DE URASCA, 100 M ANTES DE LA R.225
224	30161	BAJOS DE URASCA(R.225)-UJARRÁZ(R.416)	641	FRENTE A LA PLAZA DE AJENJAL
224	30162	UJARRÁZ(R.416)-PARAÍSO(R.224)	643	1 KM ANTES DEL CRUCE A OROSI R.224
224	30162	UJARRÁZ(R.416)-PARAÍSO(R.224)	642	MIRADOR DE UJARRÁS, CATARATA
225	30151	BAJOS DE URASCA(R.224)-SAN JERÓNIMO(IGLESIA)	690	BAJOS DE URASCA (0+100 M DESPUÉS DEL INICIO DE RUTA)
225	30152	SAN JERÓNIMO(IGLESIA)-QUEBRADA HAMACA (LTE CANTONAL)	690	BAJOS DE URASCA (0+100 M DESPUÉS DEL INICIO DE RUTA)
225	30143	ORIENTE(CRUCE HDA ORIENTE)(CRUCE PLANTA HIDROELECTRICA LA JOYA)- ATIRRO(RÍO ATIRRO)(LTE CANTONAL)	691	PUENTE RÍO ATIRRO
225	30143	ORIENTE(CRUCE HDA ORIENTE)(CRUCE PLANTA HIDROELECTRICA LA JOYA)- ATIRRO(RÍO ATIRRO)(LTE CANTONAL)	0	SALIDA DE ORIENTE , PUENTE RÍO PEJIBAYE
226	11270	LA GUARIA DEL EMPALME(R.2)-LA GUARIA DEL EMPALME (QUEB.YUGO) (LTE CANTONAL)	700	LA GUARIA DEL EMPALME (0+200 M DESPUÉS DEL INICIO DE LA RUTA)
226	10130	LA GUARIA DEL EMPALME (QUEB.YUGO)(LTE CANTONAL)-EL LLANO DE DAN MARCOS TARRAZÚ(CRUCE VAPOR)(LTE CANTONAL)	685	100 M ANTES DEL PLANTEL DEL MOPT

RUTA	SECCIÓN	TRAMO	ESTACIÓN	UBICACIÓN
226	10141	EL LLANO DE SAN MARCOS TARRAZÚ(CRUCHE EL VAPOR)(LTE CANTONAL)-SAN MARCOS DE TARRAZU(R.303)	705	SALIDA DE SANTA MARÍA DE DOTA A SAN MARCOS, PLAZA DE EL LLANO
226	10142	SAN MARCOS DE TARRAZU(R.303)-SAN PABLO DE LEÓN CORTÉS(CRUCHE CEDRAL) (LTE CANTONAL)	727	300 M DESPUÉS DEL COLEGIO DE SAN MARCOS DE TARRAZÚ
226	10151	SAN PABLO LEÓN CORTÉS(CRUCHE CEDRAL)(LTE CANTONAL)-SAN PABLO DE LEON CORTES(CRUCHE IGLESIA)	727	300 M DESPUÉS DEL COLEGIO DE SAN MARCOS DE TARRAZÚ
226	10152	SAN PABLO DE LEON CORTES(CRUCHE IGLESIA)-SANTA CRUZ (RÍO TARRAZU)(LTE CANTONAL)	105	100 M DESPUÉS DE LA R.313
226	11280	SANTA CRUZ (R.TARRAZÚ)(LTE CANTONAL)-SAN CRISTÓBAL SUR(R.222)	105	100 M DESPUÉS DE LA R.313
227	21191	BUENOS AIRES(R.35)-SAN JOAQUÍN(ESCUELA)	282	BUENOS AIRES DE POCOSOL (A 0+100 M DE INICIO DE RUTA)
228	30310	CARTAGO (RÍO)(AV O C 12)-DIVISIÓN (LTE CANTONAL)	234	EL MOLINO (FRENTE AL COLEGIO SANTO DOMINGO SABIO)
228	30320	DIVISIÓN (LTE CANTONAL)-BARRIO NUEVO O SABANA(RUTA 2)	445	SABANA (0+100 M ANTES DEL ENTRONQUE CON LA R.2)
228	30320	DIVISIÓN (LTE CANTONAL)-BARRIO NUEVO O SABANA(RUTA 2)	0	200 M DE LA R.2 HACIA GUADALUPE
228	30540	BARRIO NUEVO O SABANA(R.2)-TOBOSI(RÍO CABRERA)(LTE CANTONAL)	236	SABANA(0+100 M DESPUÉS DEL ENTRONQUE CON LA R.2)
228	30670	QUEBRADILLA(LTE CANTONAL)-TABLON(LTE CANTONAL)	446	100 M ANTES DE LA PLAZA DE CORRALILLO
228	30551	TABLON (LTE CANTONAL)-CORRALILLO(IGLESIA)	446	100 M ANTES DE LA PLAZA DE CORRALILLO
228	30551	TABLON (LTE CANTONAL)-CORRALILLO(IGLESIA)	0	SALIDA DE TABLÓN A CORRALILLO
228	30552	CORRALILLO(IGLESIA)-SANTA ELENA(R.222)	441	PLAZA DE SANTA ELENA
229	40571	RÍO CHIRRIPO(R.4)-RÍO FRÍO(CUADRANTE IGLESIA/FINCA SEIS)	793	IGLESIA DE SAN BERNARDINO

RUTA	SECCIÓN	TRAMO	ESTACIÓN	UBICACIÓN
229	40572	RÍO FRÍO(CUADRANTE IGLESIA/FINCA SEIS)-LA VUELTA DE HORQUETAS(R.4)	794	SALIDA DE RÍO FRÍO A VUELTA DE HORQUETAS, IGLESIA COLONIA VICTORIA
230	30230	COT,OREAMUNO(R.219)-LTE CANT.OREAMUNO/ALVARADO(CALLE GRANADOS)	594	50 M ANTES DE LA IGLESIA DE CIPRESES
230	30640	LTE CANT.OREAMUNO/ALVARADO(CALLE GRANADOS)-PACAYAS(ESCUELA)	595	ENTRADA A PACAYAS, RÍO PACAYAS
230	30220	PACAYAS(ESCUELA)-CAPELLADES(IGLESIA)	596	ENTRADA A CAPELLADES, RÍO LA ORTIGA
230	30210	CAPELLADES(IGLESIA)-LTE CANT.ALVARADO/TURRIALBA(R.TURRIALBA)	597	SANTA TERESA (FRENTE A LA IGLESIA)
230	30651	COLOBLANCO(RÍO TURRIALBA)(LTE CANTONAL)-SANTA CRÚZ(IGLESIA)	0	100 M ANTES DE LA RUTA A BUENOS AIRES
230	30652	SANTA CRÚZ(IGLESIA)-SANTA ROSA(ESCUELA)	598	100 M DESPUÉS DEL CRUCE A SAN ANTONIO
230	30652	SANTA CRÚZ(IGLESIA)-SANTA ROSA(ESCUELA)	0	100 M ANTES DEL CRUCE A SAN ANTONIO
230	30653	SANTA ROSA(ESCUELA)-TURRIALBA(R.10)	599	SALIDA DE SANTA ROSA A TURRIALBA, PUENTE RÍO TURRIALBA
231	30290	B° LOS ANGELES, CARTAGO (RIO) - LOURDES (PORTON ENTRADA FABRICA DE CEMENTO)	231	CERRILLOS, FRENTE A LA LIGA DE LA CAÑA
231	30290	B° LOS ANGELES, CARTAGO (RIO) - LOURDES (PORTON ENTRADA FABRICA DE CEMENTO)	689	PUENTE RÍO AGUA CALIENTE
232	30130	ESLABÓN(R.10)-LA SUIZA(R.413)(R.414)	593	ESCUELA DE CANADÁ
232	30130	ESLABÓN(R.10)-LA SUIZA(R.413)(R.414)	440	ESLABÓN, A 100 M DE LA R.10
233	30260	BARRIO LOS ANGELES, CARTAGO (RUTA 10)-SAN RAFAEL OREAMUNO(RÍO TOYOGRES)(LTE CANTONAL)	632	SALIDA DE CARTAGO A SAN RAFAEL, RÍO TOYOGRES
233	30610	SAN RAFAEL, OREAMUNO (RÍO TOYOGRES)(LTE CANTONAL)-SAN RAFAEL, OREAMUNO CUSTA LA CHINCHILLA(RUTA 219)	0	100 M ANTES DEL CRUCE CON LA R.219

RUTA	SECCIÓN	TRAMO	ESTACIÓN	UBICACIÓN
234	70230	PENSHURT(R.36)-PANDORA(CRUCE PTE COLGANTE R.LA ESTRELLA)	305	SALIDA DE PENSHURT A PANDORA, 300 M DESPUÉS DE LA ESTACIÓN DE SERVICIO PENSHURT (R.36)
235	60462	JUNTA NARANJO(R.34)-QUEPOS(R.618)	792	JUNTA DE NARANJO (A 0+100 M DEL INICIO DE LA RUTA)
235	60461	QUEPOS(R.618)-LA MANAGUA(R.34)(R.616)	450	100 M ANTES DEL FINAL DE LA RUTA
236	30051	TARAS DE CARTAGO(R.219)-GUADALUPE DE CARTAGO(R.10)(AV.0-C.26)	273	SALIDA DE TARAS A CARTAGO, PUENTE RÍO REVENTADO
236	30180	LTE CANT.CARTAGO/EL GUARCO(ÚLTIMO CUADRANTE)-EL TEJAR DE EL GUARCO(R.228)	693	CEMENTERIO DE TEJAR DE EL GUARCO
237	60982	PASO REAL(R.2)-JABILLO(R.246)(CRUCE CENTRO POBLACION)	304	SALIDA DE PASO REAL, PUENTE RÍO TÉRRABA
237	60982	PASO REAL(R.2)-JABILLO(R.246)(CRUCE CENTRO POBLACION)	0	50 M ANTES DEL CENTRO EDUCATIVO DE CLAVERA
237	60981	JABILLO(R.246)(CRUCE CENTRO POBLACION)-LTE CANT.BUENOS AIRES/COTO BRUS(CRUCE SANTA MARTA)	301	ESCUELA DE SANTA CECILIA
237	60340	LTE CANT.BUENOS AIRES/COTO BRUS(CRUCE SANTA MARTA)-SAN VITO(R.612)(R.613)	303	LA AMISTAD, 2 KM ANTES DE SAN VITO
237	60292	SAN VITO(R.612)(R.613)-AGUA BUENA(IGLESIA)	735	ESCUELA DE COPAL
237	60291	AGUA BUENA(IGLESIA)-LTE CANT.COTO BRUS/CORREDORES(0+500 MTS DESPUÉS IGLESIA CAMPO DOS Y MEDIO)	735	ESCUELA DE COPAL
237	60282	LTE CANT.COTO BRUS/CORREDORES(0+500 MTS DESPUÉS IGLESIA CAMPO 2 Y MEDIO)-CAÑO SECO(ESCUELA)	715	CAÑO SECO, A 1 KM DEL RÍO CAÑO NEGRO, QUEBRADA SIN NOMBRE
237	60281	CAÑO SECO(ESCUELA)-CIUDAD NEILY(R.2)	715	CAÑO SECO, A 1 KM DEL RÍO CAÑO NEGRO, QUEBRADA SIN NOMBRE
238	60261	CANOAS(R.2)(FRONTERA SUR)-LA CUESTA(R.614)	723	CANOAS (2 KM DESPUÉS DEL INICIO DE RUTA)
238	60262	LA CUESTA(R.614)-LAUREL(CUADRANTE PRINCIPAL)	0	QUEBRADA ARENA (KM 9+375)
238	60263	LAUREL(CUADRANTE PRINCIPAL)-BELLA LUZ(R.611)	0	PUENTE SOBRE CANAL (KM 16+285)

RUTA	SECCIÓN	TRAMO	ESTACIÓN	UBICACIÓN
238	61042	LAS TRENZAS(ESCUELA)-EL RODEO(R.14)(KM 14)	0	200 M ANTES DEL FINAL DE RUTA
239	10491	CIUDAD COLÓN(R.22)(1° CUAD)-GUAYABO(R.209)	663	SALIDA DE CIUDAD COLÓN A PURISCAL, 100 M DESPUÉS DE LA ÚLTIMA CALLE DEL CUADRANTE
239	10492	GUAYABO(R.209)- BARRIO NARANJITO (LIMITE CANTONAL)	0	300 M DE PURISCAL, HACIA NARANJITO
239	10492	GUAYABO(R.209)- BARRIO NARANJITO (LIMITE CANTONAL)	0	KM 14+600, PLAZA DE LA FILA - CORROGRES
239	11180	BARRIO NARANJITO (LIMITE CANTONAL)-SANTIAGO PURISCAL(COSTADO ESTE IGLESIA VIEJA)	0	ENTRADA A PURISCAL, SAN ANTONIO DE PURISCAL
239	11180	BARRIO NARANJITO (LIMITE CANTONAL)-SANTIAGO PURISCAL(COSTADO ESTE IGLESIA VIEJA)	664	ENTRADA A SANTIAGO DE PURISCAL, 100 M ANTES DEL CRUCE A PIEDRAS NEGRAS
239	10501	SANTIAGO DE PURISCAL(COSTADO ESTE IGLESIA VIEJA)-SANTA MARTA(IGLESIA)	626	ESCUELA DE CERBATANA
239	10512	LA GLORIA(ESCUELA)-VISTA DE MAR (RIO CHORES)(LTE PROV)	0	RÍO CHIRES
239	60540	VISTA DE MAR (RIO CHORES)(LTE PROV)-LA PALMA(RUTA 34)	697	SALIDA DE LA PALMA A PURISCAL, A 100 M DE LA R.34
240	70410	BUENOS AIRES(R.32)-MOÍN(ENTRADA MUELLE)	307	SALIDA DE R.32 A MOÍN, A 100 M DE LA RUTA
240	70400	MOÍN(ENTRADA MUELLE)-LIMÓN(R.32)(MUELLE NACIONAL)	701	ANTIGUO BALNEARIO DE PORTETE
241	70211	PUEBLO NUEVO/ LIMÓN(R.32)-BEVERLEY(R.802)	288	PLAZA SANTA ROSA
241	70212	BEVERLEY(R.802)-RÍO BANANO(R.36)	720	200 M ANTES DEL FINAL DE LA RUTA
242	10580	SAN ISIDRO DE EL GENERAL(R.2)-RIVAS(R.323)	447	CENTRO EDUCATIVO DE LA BONITA
242	10540	RIVAS(R.323)-SAN GERARDO DE RIVAS(IGLESIA)	430	PUENTE RÍO CHIMIROL
243	10930	SAN ISIDRO DE EL GENERAL(R.2)-LA PALMA(CUADRANTE IGLESIA)	687	LA PALMA (PUENTE RÍO PEDREGOSO O QUEBRADA LA PALMA)
243	10941	LA PALMA(CUADRANTE IGLESIA)- PLATANILLO(IGLESIA)	237	ESCUELA DE TINAMASTES O SAN CRISTÓBAL

RUTA	SECCIÓN	TRAMO	ESTACIÓN	UBICACIÓN
243	10942	PLATANILLO(IGLESIA)-BARÚ (RIO GUABO)(LTE PROVINCIAL)	243	CEMENTERIO DE BARÚ
244	10831	LAS JUNTAS DE PACUAR(R.2)-MOLLEJONES DE PLATANARES(R.329)	0	PUENTE QUEBRADA REYES (A 3.5 KM DEL INICIO DE LA RUTA)
244	10831	LAS JUNTAS DE PACUAR(R.2)-MOLLEJONES DE PLATANARES(R.329)	405	SALIDA DE R.2 A PEJIBALLE, A 100 M. DE LA R.2
244	10832	MOLLEJONES DE PLATANARES(R.329)-PEJIBAYE DE PEREZ ZELEDON(R.330)(IGLESIA)	406	200 M DESPUÉS DE LA IGLESIA DE LAS MESAS
245	60411	CHACARITA(R.2)-PORVENIR(ESCUELA ABANDONADA)	800	CHACARITA, 2 KM DESPUÉS DEL INICIO DE RUTA
245	60412	PORVENIR(ESCUELA ABANDONADA)-RINCON(RÍO RINCON)(LTE. CANTONAL)	0	500 M ANTES DE LA ENTRADA A SAN JUAN
245	60420	RINCON(RÍO RINCON)(LTE. CANTONAL)-PUERTO JIMENEZ(INICIO CUADRANTE)	0	600 M DESPUÉS DEL PUENTE SOBRE EL RÍO TIGRE, EL BAMBÚ
246	60320	PIÑERA(R.2)-BUENOS AIRES(R.610)	464	ESCUELA DE LA PIÑERA
247	70390	GUÁPILES(R.32)(CALLE EMILIA)-PUEBLO NUEVO (CRUCE ROXANA)(R.248)	786	EL PRADO (FRENTE A LA IGLESIA)
247	70440	PUEBLO NUEVO (CRUCE ROXANA) (R.248)-CAMPO CINCO(ESCUELA)	784	ASTÚA - PIRIE (FRENTE A LA ESCUELA)
247	70440	PUEBLO NUEVO (CRUCE ROXANA) (R.248)-CAMPO CINCO(ESCUELA)	0	BARRIO LOS PINOS
247	70440	PUEBLO NUEVO (CRUCE ROXANA) (R.248)-CAMPO CINCO(ESCUELA)	0	200 M DESPUÉS DEL COLEGIO DE CARIARI
247	70511	CAMPO CINCO(ESCUELA)-LAS PALMITAS(ESCUELA)	330	ALCANTARILLA RÍO CARLOS LUNA
248	70350	GUÁCIMO(R.32)-RÍO JIMÉNEZ(R.811)(CRUCE CENTRO POBLACIÓN)	0	200 M ANTES DEL CRUCE A RÍO JIMÉNEZ
248	70350	GUÁCIMO(R.32)-RÍO JIMÉNEZ(R.811)(CRUCE CENTRO POBLACIÓN)	780	200 M ANTES DE LA ESCUELA DE SAN LUIS

RUTA	SECCIÓN	TRAMO	ESTACIÓN	UBICACIÓN
248	70322	RÍO JIMÉNEZ(R.811)(CRUCE CENTRO POBLACIÓN)-VILLAFRANCA(IGLESIA)	0	LA LIGIA, 100 M ANTES DE LA R.811
248	70322	RÍO JIMÉNEZ(R.811)(CRUCE CENTRO POBLACIÓN)-VILLAFRANCA(IGLESIA)	0	A 100 M DEL CRUCE, A 12 KM DE R.32
248	70321	VILLAFRANCA(IGLESIA)-FINCA SAN CRISTOBAL (LTE CANTONAL)	0	ESCUELA DE DUACARÍ, FINCA DEBASA
248	70382	FINCA SAN CRISTOBAL (LTE CANTONAL)-ROXANA (CRUCE ESCUELA-IGLESIA)	783	ROXANA (FRENTE A LA CLÍNICA DE LA C.C.S.S.)
248	70381	ROXANA(CRUCE IGLESIA/ESCUELA)-PUEBLO NUEVO DE LA RITA(R.247)	0	PUENTE RÍO ROXANA
249	70570	GUÁPILES(R.32)-SAN RAFAEL(R.809)	787	SAN RAFAEL (0+100 M ANTES DEL CRUCE A LA RITA (O R.809))
249	70620	FINCA SAN JOSÉ(CRUCE PROGRESO)-CAMPO CINCO(R.247)	332	SALIDA DE GUÁPILES A CAMPO CINCO (DESPUÉS DEL CUADRANTE)
250	20870	AGUAS ZARCAS(R.140)-LOS CHILES(R.751)	277	IGLESIA DE LOS CHILES DE AGUAS ZARCAS
250	20671	LOS CHILES AGUAS ZARCAS (R.751)-PITAL(R.744)	296	IGLESIA DE LAS DELICIAS
250	20672	PITAL(R.744)-SAHÍNO O SAN JORGE(IGLESIA)	300	CUATRO ESQUINAS (FRENTE A LA ESCUELA)
250	20674	BOCA TAPADA(ESCUELA)-BOCA RÍO SAN CARLOS(R.856)	0	PUENTE (KM 49+190)
251	10920	CURRIDABAT(R.2)(ANTIGUA GALERIA)-LAGUNA DE CURRIDABAT (LTE. PROVINCIAL)	194	SALIDA DE CURRIDABAT A TRES RÍOS, ESCUELA DE LAGUNA
251	30120	LAGUNA DE CURRIDABAT (LTE. PROVINCIAL) - SAN RAFAEL DE LA UNION (R.2)	569	SAN RAFAEL (PUENTE RÍO CHIQUITO)
252	19067	CURRIDABAT(R.210)-LOMAS DE AYARCO(R.2)	0	A 500 M DEL INICIO DE LA RUTA
253	51060	COMUNIDAD(HDA LAS TRANCAS)(R.21) - MONTE GALAN (FCA MONTE GALAN)(LTE CANTONAL)	343	COMUNIDAD (A 0+500 M DE INICIO DE RUTA)
254	51070	COMUNIDAD(R.253)(HACIEDA LAS TRANCAS)-PLAYA PANAMÁ(HOTEL CONDOR DEL MAR)(MOJÓN MILLA MARÍTIMA)	370	QUEBRADA OJOCHAL

<b>RUTA</b>	<b>SECCIÓN</b>	<b>TRAMO</b>	<b>ESTACIÓN</b>	<b>UBICACIÓN</b>
256	70710	HONE CREEK(R.36)-PUERTO VIEJO(QUEB.SIN NOMBRE)	0	200 M DESPUÉS DEL INICIO DE LA RUTA
256	70720	PUERTO VIEJO(QUEB.SIN NOMBRE)-MANZANILLO(RESTAURANTE MAXI-MANZANILLO)	0	PUNTA UVA, QUEBRADA ERNESTO
256	70720	PUERTO VIEJO(QUEB.SIN NOMBRE)-MANZANILLO(RESTAURANTE MAXI-MANZANILLO)	0	ENTRADA A MANZANILLO

Tabla 64: Ubicación de las Estaciones Temporales de la Rutas Terciarias

RUTA	SECCIÓN	TRAMO	ESTACIÓN	UBICACIÓN
301	10660	SAN IGNACIO DE ACOSTA(R.209)-CANGREJAL(CUAD.ESCUELA)	391	100 M ANTES IGLESIA DE SAN LUIS
301	10660	SAN IGNACIO DE ACOSTA(R.209)-CANGREJAL(CUAD.ESCUELA)	0	100 M ANTES DEL CRUCE A CEIBA ABAJO Y LAS MULAS
301	10720	CANGREJAL(CUAD.ESCUELA)-SABANAS(IGLESIA)	0	ESCUELA DE NARANJAL
301	10731	SABANAS(IGLESIA)-CASPIROLA(ESCUELA)	0	PUENTE QUEBRADA COLORADO
301	10732	CASPIROLA(ESCUELA)-BIJAGUAL(QUEBRADA BIJAGUAL LTE PROVINCIAL)	0	PUENTE RÍO PARRITA, 100 M DESPUÉS DEL CRUCE AL PORVENIR
301	60591	BIJAGUAL (QUEBRADA BIJAGUAL LTE PROVINCIAL)-SARDINAL NORTE O SURUBRES(IGLESIA)	0	ALCANTARILLA QUEBRADA TIGRILLO (KM 40+645)
301	60592	SARDINAL NORTE O SURUBRES(IGLESIA)-PARRITA(R.34)	0	PUENTE QUEBRADA CACAO
303	10620	SAN MARCOS(R.226)-SANTA MARTA(IGLESIA)	265	SALIDA DE SAN MARCOS A SANTA MARTA, A 200 M DESPUÉS DEL CRUCE AL CEMENTERIO
303	10631	SANTA MARTA(IGLESIA)-MATA DE CAÑA(IGLESIA)	266	200 M DESPUÉS DE LA IGLESIA DE SANTA MARTA
304	10430	HIGUITO(R.206)-EL LLANO (R.GUATUSO)(LTE CANTONAL)	264	IGLESIA DEL LLANO
304	11150	EL LLANO(R.GUATUSO)(LTE CANTONAL)- JERICO(CRUCE ALTO TABLAZO)(LTE CANTONAL)	0	100 M ANTES DE CALLE FRATERNIDAD (KM 4+400)
304	11160	JERICO (CRUCE ALTO TABLAZO)(LTE. CANT) - GUADARRAMA (RIO ALUMBRE)(LTE PROVINCIAL)	0	KM 8+000
304	30560	GUADARRAMA(R.ALUMBRE)(LTE. PROVIN)-RIO CONEJO(R.222)	269	COLEGIO DE SAN JUAN SUR
306	11100	SANTA MARTA(R.203)- SANTA MARTA (QUEB. PORO)(LTE. CANTONAL)	371	A 400 M DE R.203 (QUEBRADA PORÓ)
307	10410	PARACITO(R.220)-LTE CANT.MORAVIA/VÁZQUEZ DE CORONADO(CRUCE CALLE PALMA)	0	ESCUELA PLATANARES
308	10331	LTE PROV.HEREDIA/SAN JOSÉ(MOJÓN I.G.N.MANO DERECHA)-SAN JERÓNIMO(IGLESIA)	644	ESCUELA DE SAN JERÓNIMO
308	40440	SAN LUIS(R.504)-LA PRESA(R.220)	0	CEMENTERIO DE SAN LUIS

RUTA	SECCIÓN	TRAMO	ESTACIÓN	UBICACIÓN
309	10422	FINCA DEVACHÁN(FINAL ASFALTO)-PARQUE NACIONAL BRAULIO CARRILLO(PORTÓN)	0	A 1 KM DEL INICIO DE LA RUTA
310	10751	AYALA(R.121)-GUACHIPELÍN(PASO INFERIOR R.27)	557	PUENTE QUEBRADA YEGUAS
310	10771	POZOS(PASO INFERIOR R.27)-SANTA ANA(R.121)	656	BARRIO INVU (0+300 M ANTES DE PLAZA DEL INVU)
311	10780	SANTA ANA(R.121)-SALITRAL(CRUCE MATINILLA)	655	SANTA ANA (FRENTE A LA CASA HOGAR NIÑOS S.O.S.)
312	10260	ASERRÍ(R.209)-POÁS(R.217)	0	PUENTE RÍO PARRUÁS
313	10652	MONTERREY(ESCUELA)-LA LEGUA(CUADRANTE ESCUELA)	0	2 KM ANTES DE LA ESCUELA DE LA LEGUA O AL FINAL DE ASFALTO
313	11320	LTE CANT.ASERRÍ/LEÓN CORTÉS(CRUCE BAJO GAMBOA)-LLANO BONITO(ESCUELA)	0	100 M ANTES DEL CRUCE A BIJAGUAL
313	10291	LLANO BONITO(ESCUELA)-SAN ISIDRO(IGLESIA)	0	100 M DESPUÉS DEL BENEFICIO DE LLANO BONITO
315	10611	CAÑÓN(R.2)-COPEY(PLAZA/IGLESIA)	0	PUENTE QUEBRADA CIMA
315	10612	COPEY(PLAZA/IGLESIA)-SANTA MARÍA(R.226)	0	PUENTE QUEBRADA GRANDE
316	10060	SAN ANTONIO(R.239)-LTE CANT.PURISCAL/MORA(QUEB.GRANDE)	365	100 M ANTES DEL EBAIS
317	10052	PEDERNAL(ESCUELA)-POLCA(ESCUELA)	0	ESCUELA DE CANDELARITA
318	10091	SANTA ROSA(R.239)-FILA DEL AGUACATE(ESCUELA)	0	PUENTE QUEBRADA GRANDE
318	60510	LTE PROV.SAN JOSÉ/PUNTARENAS(0+045 MTS ANTES ESCUELA SAN GERARDO)-VALLE VASCONIA(R.609)	0	100 M ANTES DEL FINAL DE LA RUTA
319	10811	SAN PEDRO DE TURRUBARES(R.137)-SAN FRANCISCO(IGLESIA)	0	RÍO TURRUBARES
319	10792	EL SUR(ESCUELA)-SAN GABRIEL(ESCUELA)	0	RÍO TURRUBARITOS
319	10791	SAN GABRIEL(ESCUELA)-LTE CANT.TURRUBARES/PURISCAL(R.TULÍN)	0	IGLESIA DE PAVONA
319	11240	LTE CANT.TURRUBARES/PURISCAL(R.TULÍN)-LA GLORIA(R.239)	0	ESCUELA PUEBLO NUEVO

RUTA	SECCIÓN	TRAMO	ESTACIÓN	UBICACIÓN
320	60550	TÁRCOLES(R.34)-LTE PROV.PUNTARENAS/SAN JOSÉ(R.TARCOLITOS)	388	ANTES DE LA ENTRADA AL HOTEL
320	60550	TÁRCOLES(R.34)-LTE PROV.PUNTARENAS/SAN JOSÉ(R.TARCOLITOS)	389	MIRADOR, DESPUÉS DE LA ENTRADA AL HOTEL VILLA LAPAS
321	10570	VILLA LÍGIA(R.2)-GENERAL VIEJO(R.322)	421	CENTRO EDUCATIVO DE LOS CHILES
322	10561	GENERAL VIEJO(R.321)-PEÑAS BLANCAS(ESCUELA)	0	PUENTE QUEBRADA HERMOSA
322	10561	GENERAL VIEJO(R.321)-PEÑAS BLANCAS(ESCUELA)	275	CENTRO EDUCATIVO DE PEÑAS BLANCAS
322	10562	PEÑAS BLANCAS(ESCUELA)-PILAR DE CAJON(R.2)	0	500 M DESPUÉS DEL INGENIO COOPEAGRI
323	11000	RIVAS(R.242)-LA PIEDRA(IGLESIA)	0	300 M DESPUÉS DEL INICIO DE LA RUTA
324	10970	SAN RAMÓN DE MERCEDES SUR(PURISCAL)(R.239)-BAJO LANAS(ESCUELA)	0	ESCUELA DE LLANO GRANDE
324	11260	LTE CANT.PURISCAL/TURRUBARES(R.GALÁN)-LAS DELICIAS(R.319)	0	ESCUELA DE EL GALÁN
325	10590	LA ESE(R.2)-SAN RAMÓN NORTE(R.335)	0	PUENTE RÍO SAN RAMÓN
326	10882	SANTA TERESA(IGLESIA)-PUENTE RÍO CALIENTE	0	PLAZA SANTA MARTA
327	10891	SANTA ANA(R.2)-SAN PEDRO(CUADRANTE PLAZA)	0	100 M DESPUÉS DEL INICIO DE LA RUTA
330	10840	PEJIBAYE(R.244)(IGLESIA)-ÁGUILA ABAJO(PLAZA/IGLESIA)	0	100 M ANTES DE LA RUTA 331
332	11020	SAN PABLO DE PLATANARES(R.244)-SAN ANTONIO(ANTIGUA IGLESIA)	0	200 M DESPUÉS DEL INICIO DE LA RUTA
334	11041	SAN ISIDRO DE EL GENERAL(R.2)-PAVONES(PLAZA)	0	100 M ANTES DE LA Y GRIEGA (ENTRADA A PAVONES) - ENTRADA A LA ESCUELA DE PAVONES
334	11043	CENIZA(CRUCÉ BAJO ESPERANZAS)(PLAZA)-ANGOSTURA(CEMENTERIO)	0	KM 8+800
334	11050	ANGOSTURA(CEMENTERIO)-REPUNTA(R.2)	0	ESCUELA QUEBRADA HONDA
335	11070	SANTA EDUVÍGES(IGLESIA)-LOS ÁNGELES DE PARAMO(IGLESIA)	0	IGLESIA DE SANTO TOMÁS
401	30710	LTE CANT.CARTAGO/OREAMUNO(R.CHINCHILLA)-SANABRIA(R.219)(CALLE EL CRISTO)	0	100 M ANTES DEL FINAL DE LA RUTA
402	30521	COT(R.219)-COT(IGLESIA)	629	ENTRADA A COT, A 50 M DE LA R.219

RUTA	SECCIÓN	TRAMO	ESTACIÓN	UBICACIÓN
402	30522	COT(IGLESIA)-LTE CANT.OREAMUNO/ALVARADO(R.BIRRÍS)	628	ENTRADA A SANTA ROSA DE OREAMUNO, GRUTA DE LA SANTÍSIMA TRINIDAD
403	30410	PACAYAS(R.230)-DESCANSO(R.10)	0	1 KM DE LA R.230
404	30431	UJARRÁZ(R.224)-RÍO REGADO(CRUCES ESCUELA)	412	UJARRÁS (0+100 M DESPUÉS DEL INICIO DE LA RUTA)
404	30420	SANTIAGO(IGLESIA)-BIRRÍS(R.10)	692	CEMENTERIO DE SANTIAGO
405	30720	LTE CANT.CARTAGO/PARAÍSO(R.NARANJO)-PUENTE NEGRO(R.224)	0	ESCUELA PUENTE NEGRO
406	10100	CASAMATA(R.2)-LTE PROV.SAN JOSÉ/CARTAGO(R.SAN CRISTÓBAL)	117	A 100 M DE R.2
406	30630	LTE PROV.SAN JOSÉ/CARTAGO(R.SAN CRISTÓBAL)-SANTA ELENA ARRIBA(R.228)	132	SANTA ELENA, 100 M ANTES DE LA R.228
408	30361	LA ANITA(R.224)-PURISIL(CUADRANTE ESCUELA/IGLESIA)	634	SALIDA DE RÍO MACHO, PUENTE RÍO MACHO
408	30361	LA ANITA(R.224)-PURISIL(CUADRANTE ESCUELA/IGLESIA)	0	INMEDIACIONES DE LA SUBESTACIÓN DEL ICE EN RÍO MACHO
408	30362	PURISIL(CUADRANTE ESC/IGLESIA)-LTE CANT.PARAÍSO/JIMÉNEZ(QUEB.CASABLANCA)	633	PUENTE RÍO PURISIL
408	30701	LTE CANT.PARAÍSO/JIMÉNEZ(QUEB.CASABLANCA)-PUENTE QUEBRADA SELVA	0	0+100 M ANTES HOTEL MONTAÑA TREJOS
408	30703	EL HUMO(CUADRANTE ESCUELA/IGLESIA)-ORIENTE(R.225)	544	ENTRADA A PEJIBAYE
409	10710	SAN ANTONIO DESAMPARADOS(R.210)-LTE PROV.SAN JOSÉ/CARTAGO(R.AZÚL)	752	SAN ANTONIO DE DESAMPARADOS (FRENTE AL BENEFICIO)
409	30172	SAN DIEGO, LA UNION (PLAZA)-TRES RÍOS, LA UNION(R.251)	0	PLAZA DE SAN DIEGO
411	30033	LA CENTRAL(INGENIO FLORENCIA)-CATIE(R.10)	0	PUENTE QUEBRADA MOLINA (PUENTE CAJÓN)
414	30370	LA SUIZA(R.232)-PLATANILLO O TAYUTÍC(ESCUELA)	442	SALIDA DE LA SUIZA A TUIS, QUEBRADA LEONA
415	30391	TURRIALBA(R.10)-AZÚL(ESCUELA)	400	ENTRADA A ISABEL, RÍO AQUIARES
415	30392	AZÚL(ESCUELA)-SANTA TERESITA(COSTADO NORTE DE LA IGLESIA)	408	CENTRO EDUCATIVO DE SAN RAMÓN

RUTA	SECCIÓN	TRAMO	ESTACIÓN	UBICACIÓN
415	30400	SANTA TERESITA(COSTADO NORTE IGLESIA)-FINCA MANDARINOS(LTE PROVINCIAL)	0	ESCUELA DE PALOMO
415	70431	FCA MANDARINOS(LTE PROVINCIAL)-PASCUA(CRUCES ESCUELA)	0	PUENTE RÍO BONILLA
415	70432	PASCUA(CRUCES ESCUELA)-LA ALEGRÍA(CRUCES IGLESIA)	0	ESCUELA LAS LOMAS
415	70310	LA ALEGRÍA(CRUCES IGLESIA)-LA HEREDIANA(R.32)	0	LA ALEGRÍA (CRUCES IGLESIA - LA HEREDIANA (R.32))
503	40240	URICHE(R.112)-SAN RAFAEL(R.113)	731	URICHE (0+100 M DESPUÉS DEL INICIO DE LA RUTA)
504	40280	LOS ÁNGELES DE TURES(R.116)-SAN LUIS(R.308)	0	PUENTE RÍO TIBÁS
505	40511	PUERTO VIEJO SARAPIQUI (R.4)-ESTERO GRANDE (PTE CAÑO ESTERO GRANDE)	0	200 M DESPUÉS DEL COLEGIO DE PUERTO VIEJO
505	40840	COLONIA SAN JOSÉ(CRUCES ARBOLITOS)-LOS POOLES(R.507)	0	PASO CRUCES CARNEROS (KM 17+975)
506	40470	BAJOS DE CHILAMATE(R.4)(R.126)-PUEBLO NUEVO(R.SARDINAL)	0	100 M ANTES DEL EBAIS DE PUEBLO NUEVO
507	40763	LAS MARÍAS(CUADRANTE/ESCUELA)-EL ACHIOTE(CRUCES SAN JULIÁN)	0	RÍO TIGRA
507	40771	EL ACHIOTE(CRUCES SAN JULIÁN)-LA ALDEA(PLAZA)	0	PUENTE RÍO GASPAR
507	40772	LA ALDEA(PLAZA)-FÁTIMA(RÍO SAN JUAN)	0	RÍO CAÑO NEGRO
510	40820	LAS MARÍAS(R.507)-CRUCES LA GATA	0	SEGUNDO PUENTE RÍO LAS MARÍAS
510	40830	CRUCES LA GATA-BOCA RÍO SARAPIQUÍ(TRINIDAD)(R.SARAPIQUI)	0	500 M DESPUÉS CRUCES A EL GASPAR (KM 12+215)
601	50341	CRUCES POROZAL(R.18)-ENTRADA FÁBRICA CEMENTOS CEMEX	0	100 M DESPUÉS DEL INICIO DE LA RUTA
601	50342	ENTRADA FÁBRICA CEMENTOS CEMEX-COLORADO(R.133)	0	QUEBRADA ZAPOTE (KM 8+890)
601	60742	CRUCES MANZANILLO(R.602)-SAN GERARDO(JÚDAS)(R.132)	0	100 M ANTES IGLESIA DE JARQUÍN
602	51010	ARIZONA(R.1)-LTE PROV.GUANACASTE/PUNTARENAS(TORTUGAL)(CRUCES CAMINO ARREO,HUACAS)	0	IGLESIA DE TORTUGAL

RUTA	SECCIÓN	TRAMO	ESTACIÓN	UBICACIÓN
602	60750	LTE PROV.GUANACASTE/PUNTARENAS(TORTUGAL)(CRUCE CAMINO ARREO,HUACAS)-MANZANILLO(MUELLE)	0	CEMENTERIO DE MANZANILLO (KM 11+015)
603	60720	SAN GERARDO(JUDAS)(R.1)-CHOMES(ESCUELA)	263	SALIDA DE SAN GERARDO A CHOMES, A 100 M DE LA R.1
604	60660	CEBADILLA(R.1)-PITAHAYA(CRUCE CENTRO POBLACIÓN)	0	ARANJUEZ, KM 4+550
604	60650	PITAHAYA(CRUCE CENTRO POBLACIÓN)-LTE CANT.PUNTARENAS/MONTES DE ORO(EL PALMAR)(CAMINO ARREO)	0	PUENTE RÍO SECO
604	60830	LTE CANT.PUNTARENAS/MONTES DE ORO(EL PALMAR)(CAMINO DEL ARREO)-CUATRO CRUCES(R.1)	0	FRENTE AL TANQUE DE AYA (KM 17+440)
605	60691	LABERINTO(R.1)(R.LAGARTO)-SARMIENTO(IGLESIA)	401	100 M DESPUÉS DE LA R.1
605	60692	SARMIENTO(IGLESIA)-GUACIMAL(R.606)	0	ESCUELA ALTO FERNÁNDEZ
606	60671	RANCHO GRANDE (R.1) - SARDINAL (ESCUELA)	201	A 100 M DE LA R.1 (RANCHO GRANDE A SARDINAL)
606	60681	COYOLAR(ESCUELA)-LOS ÁNGELES(IGLESIA)	0	PUENTE RÍO ACAPULCO
606	60682	LOS ÁNGELES(IGLESIA)-GUACIMAL(R.605)	0	PUENTE QUEBRADA SURTUBAL
606	60700	GUACIMAL(R.605)-SANTA ELENA(IGLESIA)	431	SALIDA DE SANTA ELENA, 100 M DESPUÉS DE LA R.605
606	50880	LTE PROV.PUNTARENAS/GUANACASTE(QUEB.BERROS)-LTE CANT.ABANGARES/TILARÁN(QUEB.TORNOS)	428	IGLESIA DE CAÑITAS
606	51100	LTE CANT.ABANGARES/TILARÁN(QUEB.TORNOS)-EL DOS(R.145)	429	SALIDA DE EL DOS A CABECERA DE CAÑAS, A 100 M DE R.145
608	60371	CIUDAD NEILY(R.2)(R.237)-FINCA COTO 47(ESCUELA)	0	PUENTE CANAL (B-9)
608	60372	FINCA COTO 47(ESCUELA)-KILÓMETRO 25(ESCUELA)	0	PUENTE RÍO COLORADO
608	60373	KILÓMETRO 25(ESCUELA)-FINCA TAMARINDO(IGLESIA)	0	PUENTE RÍO LA VACA
608	60374	FINCA TAMARINDO(IGLESIA)-LAUREL(R.238)	0	FRENTE AL CEMENTERIO DE LAUREL
609	60532	PLAYÓN(IGLESIA)-VALLE VASCONIA(R.318)	0	PLAZA VALLE VASCONIA
611	60380	BELLA LUZ(R.238)-BELLA LUZ (RÍO INCENDIO)	0	PUENTE RÍO CARACOL

RUTA	SECCIÓN	TRAMO	ESTACIÓN	UBICACIÓN
611	61010	BELLA LUZ (RÍO INCENDIO)(LTE CANTONAL)-CONTE(CRUCES PLAYA ZANCUDO)	0	PUENTE RIO CONTE
611	61010	BELLA LUZ (RÍO INCENDIO)(LTE CANTONAL)-CONTE(CRUCES PLAYA ZANCUDO)	0	PUENTE RÍO TRIGRILLO
612	60331	SAN VITO DE COTO BRUS(R.237)(R.613)-AGUAS CLARAS(CRUCES PIEDRA PINTADA)	0	0+200 M DESPUÉS DEL HOGAR DE ANCIANOS
612	60332	AGUAS CLARAS(CRUCES PIEDRA PINTADA)-COLONIA GUTIÉRREZ BRAUN(IGLESIA)	0	PUENTE RÍO NEGRO
613	60312	LA UNIÓN(CRUCES LA FRONTERA)-RÍO NEGRO(CRUCES FLOR DEL ROBLE)	0	ENTRADA A LA FINCA DE RÍO NEGRO, 1 KM DESPUÉS DE SAN LUIS
613	60314	LA LUCHA(IGLESIA)-LAS MELLIZAS(COSTADO NORTE IGLESIA)	0	FRENTE AL CEMENTERIO
614	60271	BARRIO NUEVO DE CANOAS(R.2)-LA PALMA(ESCUELA)	0	QUEBRADA PIEDRA LARGA (KM 7+840)
615	60641	MIRAMAR(R.144)(COSTADO OESTE IGLESIA)-TAJO ALTO(ESCUELA)	0	PUENTE QUEBRADA PADRE
615	60642	TAJO ALTO(ESCUELA)-LAGUNA(PLAZA)	0	ALCANTARILLA QUEBRADA ZAMORA
616	60580	FINCA MANAGUA(R.34)(R.235)-LONDRES(CRUCES SÁBALO)	419	ENTRADA A NARANJITO, 1 KM ANTES DE LA PLAZA
616	60580	FINCA MANAGUA(R.34)(R.235)-LONDRES(CRUCES SÁBALO)	0	150 M ANTES DEL CRUCE A VILLANUEVA
617	60991	SAN FRANCISCO DE AGUA BUENA(R.237)-SAN ANTONIO(IGLESIA)	0	IGLESIA DE VALLE AZUL
618	60130	QUEPOS(R.235)-PLAYA MANUEL ANTONIO(INICIO DE ROTONDA)	415	CENTRO EDUCATIVO DE MANUEL ANTONIO
620	60151	SANTA ELENA(R.606)-MONTEVERDE(R.GUACIMAL)	426	FÁBRICA DE QUESOS MONTEVERDE
621	60770	PAQUERA(R.160)-PUERTO PAQUERA(PORTON ENTRADA EMBARCADERO)	659	SALIDA DE PAQUERA AL FERRY, FRENTE A ASOFRUTA
622	60450	ESPARZA(R.1)-EL JOCOTE(HOGAR ANCIANOS)	439	CENTRO EDUCATIVO DE JUANILAMA
622	60440	EL JOCOTE(HOGAR DE ANCIANOS)-SALINAS(R.27)	0	SALINAS, 100 M ANTES DEL CRUCE DE LÍNEA FÉRREA (KM 12+365)
623	51230	JUAN LEÓN (RIO JUAN DE LEÓN)(LTE PROVINCIAL) - JABILLO(R.163)	0	100 M ANTES DE R.163

RUTA	SECCIÓN	TRAMO	ESTACIÓN	UBICACIÓN
624	60860	CÓBANO(R.160)- MONTEZUMA(CUAD.PARQUE/IGLESIA/PLAYA)	630	SALIDA DE CÓBANO A MONTEZUMA, OFICINAS DEL ICE
625	60392	COLINAS(IGLESIA)-BELLA VISTA(IGLESIA)	0	RÍO MAÍZ
702	20820	SAN RAMÓN(R.703)(HOSPITAL)-ÁNGELES NORTE(IGLESIA)	151	ENTRADA A LOS ÁNGELES SUR, PUENTE RÍO BARRANCA
702	20830	ÁNGELES NORTE(IGLESIA)-BAJO RODRÍGUEZ(CRUCE SANTA CLARA)	0	100 M ANTES DE CRUCE A SANTA CLARA
702	20830	ÁNGELES NORTE(IGLESIA)-BAJO RODRÍGUEZ(CRUCE SANTA CLARA)	286	100 M ANTES DE LA PRIMERA ENTRADA A BAJO RODRÍGUEZ
702	20840	BAJO RODRÍGUEZ(CRUCE SANTA CLARA)-LOS CRIQUES (RIO ESPERANZA)(LTE CANTONAL)	0	RÍO LAS VUELTAS
702	20880	LOS CRIQUES(R.ESPERANZA)(LTE CANT)-SAN ISIDRO DE LA TIGRA(RIO PEÑAS BLANCAS)/LTE CANTONAL)	267	100 M ANTES DEL CRUCE A JABILLO O R.738
702	21750	SAN ISIDRO DE LA TIGRA (R.PEÑAS BLANCAS)(LTE CANTT)- CHACHAGUA(ENTRADA PRINCIPAL)	294	ENTRADA A CHACHAGUA, FRENTE AL SERVICENTRO CHACHAGUA
702	21760	EL BOSQUE(RIO BURIO)(LTE.CANTONAL)-LA FORTUNA(R.142)	0	PUENTE RÍO LA FORTUNA
702	21370	CHACHAGUA(ENTRADA PRINCIPAL)-EL BOSQUE (RÍO BURIO)(LTE CANT)	0	ESCUELA DE SAN FRANCISCO
703	20231	SAN RAMÓN(R.135)(R.156)-SAN JUAN(R.704)	272	IGLESIA DE LLAMARÓN
703	20232	SAN JUAN(R.704)-LTE CANT.SAN RAMÓN/NARANJO(0+700 MTS DESPUÉS CRUCE CAÑUELA ARRIBA)	298	ESCUELA ALTO VILLEGAS
703	20750	LTE CANT.SAN RAMÓN/NARANJO(0+700 MTS DESPUÉS CRUCE CAÑUELA ARRIBA)-LA PALMITA(R.141)	293	IGLESIA DE BARRANCA
704	20891	SAN JUAN(R.703)-CONCEPCIÓN ARRIBA(ESCUELA)	0	PUENTE QUEBRADA PRENSA
704	21780	LTE CANT.SAN RAMÓN/NARANJO(2+090 KMS DESPUÉS CRUCE SIFÓN)-SAN JUANILLO(R.141)	0	500 M ANTES DEL FINAL DE RUTA
705	21511	SAN RAMÓN(R.702)-PIEADAES NORTE(IGLESIA)	129	SALIDA DE SAN RAMÓN, PUENTE RÍO BARRANCA
706	21310	CINCO ESQUINAS(R.148)-PALMITO(R.726)	0	ALCANTARILLA RÍO PALMITOS

RUTA	SECCIÓN	TRAMO	ESTACIÓN	UBICACIÓN
707	21263	ATENAS(R.3)(AV.5/C.0)-GUÁCIMOS(IGLESIA)	384	0+100 M DESPUÉS DE VILLA PICA FLORA (KM 3+320)
707	21262	GUÁCIMOS(IGLESIA)-QUEBRADAS(ESTACIÓN FERROCARRIL)	0	QUEBRADA CHIQUERO
707	10680	LTE PROV.ALAJUELA/SAN JOSÉ(R.TÁRCOLES)-MONTERREY(BOLSÓN)(ESCUELA)	0	PUENTE RÍO TÁRCOLES
708	20921	SARCHÍ SUR(R.118)-LA LUISA(R.TROJAS)	0	DESPUÉS DE LA SEGUNDA ENTRADA A SAN PEDRO (PUENTE RIO TROJAS) CONTIGUO A LA ENTRADA AL PLANTEL DEL MOPT EN LAS LUISAS
711	20481	GRECIA(R.118)-SAN ROQUE(IGLESIA)	540	ENTRADA A SAN ROQUE, 200 M ANTES DE LA PLAZA
711	20482	SAN ROQUE(IGLESIA)-EL MESÓN(R.107)	0	200 M ANTES DEL FINAL DE LA RUTA
712	21420	SAN ISIDRO(R.130)(CRUCE SABANILLA)-FRAIJANES(R.146)	0	A 100 M DESPUÉS DEL CRUCE A CERRILLAL
712	21420	SAN ISIDRO(R.130)(CRUCE SABANILLA)-FRAIJANES(R.146)	0	IGLESIA DE DULCE NOMBRE
713	20741	SAN RAMÓN(R.135)-RINCÓN DE MORA(ESCUELA)	357	RESTAURANTE KALÚA (DESPUÉS DEL CRUCE A SANTIAGO)
713	20741	SAN RAMÓN(R.135)-RINCÓN DE MORA(ESCUELA)	0	A 2 KM DE LA R.1
713	20742	RINCÓN DE MORA(ESCUELA)-LLANO BRENES(FINAL ASFALTO)(CRUCE CENTRO POBLACIÓN)	0	BERLÍN, A 100 M DESPUÉS DE R.714
713	20743	LLANO BRENES(FINAL ASFALTO)(CRUCE CENTRO POBLACIÓN)-ZAPOTE(QUEB. ZAPOTE)(LTE. CANTONAL)	0	QUEBRADA ROBLES
713	21690	ZAPOTE (QUEB. ZAPOTE)(LIMITE CANTONAL) - ESTANQUILLO (CRUCE A QUEBRADA HONDA)(LIMITE CANTONAL)	0	A 2 KM DE LA R.3
713	21700	ESTANQUILLO (CRUCE A QUEBRADA HONDA)(LIMITE CANTONAL)-ESTANQUILLO (RUTA 3)	0	200 M ANTES DEL FINAL DE LA RUTA
714	20431	ZARAGOZA(R.135)-RINCÓN DE ZARAGOZA(CRUCE CALLE JIMÉNEZ)	362	A 300 M DE R.135
714	20431	ZARAGOZA(R.135)-RINCÓN DE ZARAGOZA(CRUCE CALLE JIMÉNEZ)	0	BENEFICIO COOPEPALMARES
714	20432	RINCÓN DE ZARAGOZA(CRUCE CALLE JIMÉNEZ)-BERLÍN(R.713)	0	100 M ANTES DE R.713

RUTA	SECCIÓN	TRAMO	ESTACIÓN	UBICACIÓN
715	21680	ZARAGOZA(R.135)-LTE CANT.PALMARES/NARANJO(R.GRANDE)	0	PUENTE RÍO GRANDE
715	20531	LTE CANT.PALMARES/NARANJO(R.GRANDE)-EL ROSARIO(CRUCES IGLESIA)	363	100 M ANTES DE LA ENTRADA AL ROSARIO
715	20532	EL ROSARIO(CRUCES IGLESIA)-VILLANO(R.118)	0	PASO INFERIOR R.1
716	20210	LA ARGENTINA(R.154)-RÍO GRANDE (LTE CANTONAL)	0	PUENTE RÍO GRANDE
716	21590	RÍO GRANDE (LTE. CANTONA) - SAN JOSÉ SUR (RUTA 135)	399	PUENTE QUEBRADA GRANDE
717	20470	TACARES(R.118)-LA ARGENTINA DE GRECIA(R.154)	541	SALIDA DE TACARES A LA ARGENTINA, RÍO TACARES
718	20300	TAMBOR(R.107)-ITIQUEÍS(R.130)	407	IGLESIA DE TACACORÍ
720	20731	CONCEPCIÓN ESTE(R.3)-CONCEPCIÓN(RADIAL ATENAS)	650	CONCEPCIÓN ESTE (0+100 M DESPUÉS DE INICIO DE RUTA)
720	20732	CONCEPCIÓN(RADIAL ATENAS)-LA BALSA(ESCUELA GANADERÍA)	0	50 M DESPUÉS DE ESCUELA CONCEPCIÓN
721	21271	CIRUELAS(R.124)-TURRÚCARES(R.136)	0	ESTACIÓN DE FERROCARRIL SÁNCHEZ
721	21273	CEBADILLA(CRUCES CENTRO POBLACIÓN)-LA GARITA(R.3)	576	LA GARITA (0+200 M ANTES DEL FINAL DE LA RUTA)
722	20221	CALLE FLORES(TANQUE A Y A)-SANTA GERTRÚDIS SUR(R.107)	397	ENTRADA AL PARQUE RECREATIVO LOS CHORROS
723	20571	CHILAMATE(IGLESIA)-SAN PEDRO DE POAS(R.107)	398	500 M DESPUÉS DE LA PLAZA DE CHILAMATE
725	20850	BAJO CORRALES(R.148)-LTE CANT.NARANJO/SAN RAMÓN(R.CAÑUELA)	0	200 M ANTES DE LA ESCUELA DE SAN ANTONIO
726	21283	RÍO PALMITOS(R.148)-PALMITOS(R.706)	0	QUEBRADA MANGOS (KM 0+305)
727	21472	TUETAL NORTE(R.719)-QUEBRADAS(R.107)	0	PUENTE RÍO TACACORÍ
729	21130	ROSARIO(R.6)-LAS BRISAS DE UPALA(R.164)	0	100 ANTES DEL FINAL DE LA RUTA
733	21150	CHIMURRIA(R.35)-SAN JORGE (QUEB BOCA TAPADA)(LTE. CANTONAL)	0	PLAZA LA LUCHA
733	21112	SANTA FÉ(SAN MARTÍN)(IGLESIA)-SAN RAFAEL GUATUSO(R.4)	0	PUENTE RÍO PATASTILLO
734	21360	JICARITO(R.35)-VENADO(IGLESIA)	306	SALIDA DE JICARITO A VENADO, A 100 M DE LA R.4

RUTA	SECCIÓN	TRAMO	ESTACIÓN	UBICACIÓN
738	20690	JABILLOS(R.141)-SAN ISIDRO DE LA TIGRA(R.702)	0	A 100 M DE R.702
738	20690	JABILLOS(R.141)-SAN ISIDRO DE LA TIGRA(R.702)	0	JABILLOS (0+100 M DESPUÉS DEL INICIO DE LA RUTA)
739	21581	FLORENCIA(R.141)-LA VIEJA(ESCUELA)	0	PUENTE RÍO RON RON
739	20860	SANTA RITA (RÍO LA Balsa)(LTE CANTONAL)-BAJO RODRÍGUEZ(R.702)	0	RÍO Balsa
741	20491	ZARCERO(R.141)-PALMIRA(IGLESIA)	278	SALIDA DE ZARCERO, 300 M DESPUÉS DEL ÚLTIMO CUADRANTE
742	60602	MACACONA(R.1)-CERRILLOS(IGLESIA)	0	PUENTE RÍO BARRANCA
742	20781	POTRERILLOS(CRUCE SOCORRO)-PIEDES SUR(IGLESIA)	0	ESCUELA QUEBRADILLAS
742	20770	PIEDES SUR(IGLESIA)-SAN RAMÓN(R.703)	111	SALIDA DE SAN RAMÓN, 1 KM DESPUÉS DEL CENTRO UNIVERSITARIO
744	21770	RÍO TORO(LTE CANTONAL)-PITAL(R.250)	0	200 M ANTES DE LA INTERSECCIÓN CON LA R.4
745	21050	PITAL(R.250)-VERACRÚZ(R.746)	290	SALIDA DE PITAL A VERACRUZ, 200 M DESPUÉS DEL CUADRANTE
745	21401	VERACRÚZ(R.746)-CHAPARRÓN(IGLESIA)	0	PUENTE QUEBRADA GRANDE
745	40581	CHAPARRON (FCA MAJAGUA)(LTE PROVINCIAL)-PANGOLA(IGLESIA)(PARTE PROYECTO)	0	QUEBRADA CHAPARRÓN (KM 21+770)
745	20963	SANTA RITA(IGLESIA)-LA TABLA(R.744)	0	CEMENTERIO DE LA TABLA
747	21101	SAN FRANCISCO(R.748)-SAN FRANCISCO(R.4)	0	FRENTE AL CEMENTERIO
748	20941	PLATANAR(R.35)-SAN FRANCISCO DE LA PALMERA (R.747)	0	SALIDA DE PLATANAR
748	20942	SAN FRANCISCO LA PALMERA (R.747)- LA PALMERA(CUAD. IGLESIA)	0	100 M DESPUÉS DE SAN FRANCISCO, R.147
749	21380	LOS LLANOS(R.751)-LA GLORIA(CRUCE COOPE SAN JUAN)	0	SALIDA DE LOS LLANOS A LA GLORIA
751	20994	LOS CHILES AGUAS ZARCAS (R.250)-SAN JOSÉ DE AGUAS ZARCAS(R.4)	274	A 100 M DE LA R.250
751	20993	SAN JOSE DE AGUAS ZARCAS(R.4)-HACIENDA ALTAMIRA(R.750)	0	600 M ANTES DE LA INTERSECCIÓN CON LA R.4

RUTA	SECCIÓN	TRAMO	ESTACIÓN	UBICACIÓN
751	20991	SAN JORGE(R.753)(FCA DEL MUELLE, PIÑAS DEL BOSQUE S.A)-BOCA ARENAL(R.35)	0	100 M ANTES DE CRUCE A SANTA TERESA
752	21141	MONTERREY(STO DOMINGO)(R.4)-CHAMBACÚ(IGLESIA)	0	PUENTE QUEBRADA Balsa
752	21142	CHAMBACÚ(IGLESIA)-SAN BOSCO(IGLESIA)	0	RÍO CHAMBACÚ
752	21143	SAN BOSCO(IGLESIA)-SANTA ROSA POCOSOL(R.35)	0	PUENTE RÍO POCOSOL
753	21091	SAN JORGE, CUTRIS(R.751)-SAN MARCOS,CUTRIS(IGLESIA)	0	ESCUELA SAN PEDRO
753	21092	SAN MARCOS, CUTRIS (IGLESIA)-BETANIA(ESCUELA)	0	ESCUELA PUEBLO NUEVO
755	20271	JESÚS MARÍA(R.131)-POZA REDONDA(FINAL ASFALTO)	0	PLAZA DEL LABRADOR
755	20272	POZA REDONDA(FINAL ASFALTO)-LTE PROV.ALAJUELA/PUNTARENAS(R.JESÚS MARÍA)	0	PUENTE RÍO JESÚS MARÍA
756	60572	FACIO/SALITRAL(ESCUELA)-LLANADA DEL CACAO(R.131)	385	FRENTE AL CEMENTERIO DE SAN RAFAEL
757	20711	OROTINA(R.3)-COYOLAR(PASO SUPERIOR R.27)	654	MASTATE (FRENTE A LA ESCUELA)
757	20712	COYOLAR(PASO SUPERIOR R.27)-SAN JERÓNIMO(R.34)	0	500 M ANTES DEL CRUCE CON LA R.27
760	21930	EL PARQUE(R.35)-MEDIO QUESO(CRUCES CUATRO ESQUINAS)	0	PUENTE RÍO MEDIO QUESO
760	21940	MEDIO QUESO(CRUCES CUATRO ESQUINAS)-PRIMAVERA(CRUCES ESCUELA)	0	PUENTE RÍO COMBATE
761	21971	EL CONCHO(CRUCES BANDERAS)-LLANO VERDE(CRUCES MORAVIA)	0	PUENTE QUEBRADA SIN NOMBRE (KM 27+885)
801	70201	BRIBRÍ(R.36)-SURETKA(ESCUELA)	299	200 M DESPUÉS DEL COLEGIO TÉCNICO
801	70202	SURETKA(ESCUELA)-SHIROLES(CRUCES GAVILÁN CANTA)	0	QUEBRADA SIN NOMBRE (KM 18+440)
802	70221	BEVERLEY(R.241)-LA BOMBA(R.BANANO)	0	A 800 M DEL CEMENTERIO DE BEVERLY
802	70222	LA BOMBA(R.BANANO)-FINCA ASUNCIÓN (CRUCES MARÍA LUISA)	0	SALIDA DE LA BOMBA A AGUAS ZARCAS
804	70280	BATAÁN(R.805)-SAHARA(CRUCES CENTRO POBLACIÓN)	327	CENTRO EDUCATIVO DE LOS ALMENDROS
805	70520	BATAÁN(R.804)-MATINA(R.813)	319	SALIDA DE MATINA A BATÁN, A 300 M DE LA PLAZA
805	70540	MATINA(R.813)-B-LINE(R.32)	310	SALIDA DE B-LINE A MATINA, A 200 M DE LA R.32

RUTA	SECCIÓN	TRAMO	ESTACIÓN	UBICACIÓN
806	70291	SIQUIRRES(R.32)-CRUCE A SAN ALBERTO(CRUCE SANTO DOMINGO)	322	CENTRO EDUCATIVO DEL COCAL
806	70292	CRUCE SAN ALBERTO(CRUCE SANTO DOMINGO)-SANTO DOMINGO O CIVIL/EL CARMEN(ÚLTIMO CUADRANTE)	0	100 M ANTES DE CRUCE A SAN ALBERTO
806	70501	SANTO DOMINGO O CIVIL/EL CARMEN(ÚLTIMO CUADRANTE)-FINCA CARMEN 3(CRUCE IMPERIO)	0	PUENTE SOBRE CANAL (KM 15+825)
806	70502	FINCA CARMEN 3(CRUCE IMPERIO)-PUERTO CAÑO BLANCO(ATRACADERO)	0	ESCUELA MERYLAN
807	70260	ZENT(R.32)-ZENT VIEJO(CRUCE PALESTINA)	333	ANTES DEL CRUCE A PALESTINA
811	70170	LA LIGIA(R.248)-IRLANDA(CRUCE A LOS ÁNGELES)	0	PLANTAS Y FLORES ORNAMENTALES (KM 2+820)
811	70460	IRLANDA(CRUCE LOS ÁNGELES)-RÍO JIMÉNEZ(CRUCE IGLESIA)	0	PUENTE RÍO PLATANAR
812	70341	CAIRO(R.32)-TRES MILLAS(CRUCE CUATRO MILLAS)	0	QUEBRADA CAIRO
812	70342	TRES MILLAS(CRUCE CUATRO MILLAS)-PEJE(PLAZA)	0	QUEBRADA TRINIDAD
814	70660	CAMPO DOS(R.247)-CUATRO ESQUINAS(CRUCE VEGAS DEL RÍO PALACIO)	339	ESCUELA LA ESPERANZA
814	70670	CUATRO ESQUINAS(CRUCE VEGAS DEL RÍO PALACIO)-PALMITAS(R.247)	0	PUENTE RÍO DESENREDO
816	70680	GUÁCIMO(R.248)-EL AGUACATE(ESCUELA)	0	PLAZA DEL BOSQUE
817	70750	CRUCE CERRO NEGRO-LA PAJARERA (RÍO CHIRRIPOSITO)(LTE PROV)	0	100 M ANTES DE CRUCE A FORTUNA
901	51160	SANTA MARTA(R.158)-LTE CANT.HOJANCHA/NANDAYURE(R.ORA)	0	PUENTE RÍO LAJAS
901	50671	LTE CANT.HOJANCHA/NANDAYURE(R.ORA)-SAN RAMÓN DE RÍO ORA(IGLESIA)	0	QUEBRADA CRUZ (KM 10+435)
901	50672	SAN RAMÓN DE RÍO ORA(IGLESIA)-FINCA FLORIDA(R.902)	0	PUENTE QUEBRADA BIJAGUA (KM 23+035)
902	50691	MERCEDES(RIO PERROS)(LTE CANTONAL) - CRUCE A RIO ORA (FCA FLORIDA)(R. 901)	0	200 M DESPUÉS DE LA PLAZA DE RÍO DE ORO
902	50692	CRUCE A RIO ORA FINCA FLORIDA(R.901)-CARMONA(R.161)	0	100 M DESPUÉS DE R.903

RUTA	SECCIÓN	TRAMO	ESTACIÓN	UBICACIÓN
903	50631	QUEBRADA GRANDE(ENTRADA PRINCIPAL)-VISTA DE MAR(R.902)	0	ESCUELA PORVENIR
904	50641	SANTA CRUZ(R.21)-ARADO(IGLESIA)	713	100 M DESPUÉS DE LA ESCUELA MARÍA LEAL RODRÍGUEZ
906	50771	PIAVE(R.150)-CORRALILLO(R.907)	0	PLAZA DE GARZAL
906	50772	CORRALILLO(R.907)-SAN LÁZARO(R.150)	0	ENTRADA A MORACIA
906	50772	CORRALILLO(R.907)-SAN LÁZARO(R.150)	0	100 M ANTES R.929 (QUEBRADA LIMONAL)
909	50550	PORTEGOLPE(R.155)-CAIMITO(R.160)	0	QUEBRADA TRAPICHE (KM 8+895)
910	50491	CARTAGENA(R.155)-CARTAGENA(IGLESIA)	0	PUENTE QUEBRADA TOYOSA
911	50530	FLAMINGO(R.180)-POTRERO(ENTRADA PRINCIPAL)	0	PUENTE PLATANAR
911	51170	POTRERO(ENTRADA PRINCIPAL)-CUESTA NUEVO COLON (LIMITE CANTONAL)	0	500 M ANTES DE PLAYA POTRERO
911	50443	CUESTA NUEVO COLON (LIMITE CANTONAL)-NUEVO COLÓN(ESCUELA)	0	50 M DESPUÉS DE NUEVO COLÓN
911	50442	NUEVO COLÓN(ESCUELA)-ARTOLA(IGLESIA)	0	FRENTE A LA IGLESIA DE ARTOLA
911	50442	NUEVO COLÓN(ESCUELA)-ARTOLA(IGLESIA)	0	100 M DESPUÉS DEL RÍO SARDINAL
911	50441	ARTOLA(IGLESIA)-SARDINAL(R.151)	0	700 M DESPUÉS DE LA IGLESIA DE ARTOLA
912	50451	PASO TEMPISQUE(R.21)-SAN BLAS(CUAD.ESCUELA)	679	PASO TEMPISQUE (0+100 M DESPUÉS DEL INICIO DE LA RUTA)
914	50321	SANTA RITA(R.1)-CUAJINIQUIL(R.937)(ENTRADA PRINCIPAL)	279	A 100 M DE LA R.1 FRENTE A LA CASETA DE LA GUARDIA RURAL
915	50981	LAS PAMPAS(R.163)(RÍO JUAN DE LEÓN)-FINCA BONGO(HACIENDA)	0	ALCANTARILLA QUEBRADA TRIUNFO
917	50351	POTRERILLO(R.1)-QUEBRADA GRANDE(ESCUELA)	276	SALIDA DE R.1 A QUEBRADA GRANDE, A 100 M DE LA R.1
917	50352	QUEBRADA GRANDE(ESCUELA)-HACIENDA LOS ÁNGELES(PORTÓN)	0	PUENTE QUEBRADA GRANDE
917	21252	DOS RÍOS(IGLESIA)-BRASILIA(R.4)	0	PLAZA DE EL ENCANTO

RUTA	SECCIÓN	TRAMO	ESTACIÓN	UBICACIÓN
918	50381	LIBERIA(PASO INFERIOR CAVO)(R. 1)-PARQUE NACIONAL RINCON DE LA VIEJA (SECTOR LAS DELICIAS)(LIMITE PARQUE)	0	PUENTE QUEBRADA DANTA
920	50800	FILADELFIA(R.21)-GUINEA O EL VIEJO(CUADRANTE ESCUELA)	0	200 M ANTES DEL CRUCE A CORRALILLO
920	51280	TALOLINGUITA (R.TALOLINGUITA)( LTE. CANT)-SANTA BÁRBARA(R.931)	0	ESCUELA TALOLINGUITA
921	51040	BARRIO SAN MARTIN, NICOYA (RUTA 150)-QUIRIMAN(PLAZA)	0	0+100 M ANTES DEL CRUCE AL JOBO
922	50830	BAGACES(R.1)-PARQUE NACIONAL PALO VERDE(SECTOR LOS NEGRITOS)(CASETAS COBRO)	295	SALIDA DE BAGACES A PALO VERDE, RÍO BAGACES
923	50840	CAÑAS(R.1)-LTE CANT.CAÑAS/BAGACES(R.BEBEDERO)(HACIENDA BOCANA)	256	100 M DESPUÉS DE LA SUBESTACIÓN DEL ICE (KM 3+550)
925	51250	JABILLA ABAJO(R.1)-LTE CANT.CAÑAS/TILARÁN(R.HIGUERÓN-ÚLTIMO PASO)	0	PUENTE QUEBRADA CEIBA
925	50893	LÍBANO(IGLESIA)-TILARÁN(R.145)	0	PUENTE QUEBRADA CHIQUITO
926	50201	CUATRO ESQUINAS(R.142)-NUEVO TRONADORA(CRUCE CENTRO POBLACIÓN)	0	RÍO SAN LUIS
926	50204	SILENCIO(IGLESIA)-TILARÁN(R.145)	0	PUENTE RÍO SANTA ROSA
927	50921	NARANJOS AGRIOS(R.142)-TIERRAS MORENAS(ENTRADA PRINCIPAL)	0	KM 3+200
927	50922	TIERRAS MORENAS(ENTRADA PRINCIPAL)-LTE CANT.TILARÁN/CAÑAS(R.COROBICÍ)	0	PUENTE RÍO MAYRA
927	51260	LTE CANT.TILARÁN/CAÑAS(R.COROBICÍ)-RÍO CHIQUITO(R.6)(CALLE EL MUERTO)	0	100 M DESPUÉS DE LA ENTRADA AL ASENTAMIENTO NUEVA GUATEMALA
928	50501	RÍO SECO(R.160)-PARAÍSO(PLAZA-ESCUELA)	607	ESCUELA DE DELICIAS
928	50502	PARAÍSO(PLAZA-ESCUELA)-PLAYA JUNQUILLAL(PARQUE PLAYA)	453	PARAÍSO, PUENTE RÍO SEQUITO
929	50761	BARRIO SAN MARTÍN(R.906)-POZO DE AGUA(PLAZA)	0	QUEBRADA RINCÓN
929	50761	BARRIO SAN MARTÍN(R.906)-POZO DE AGUA(PLAZA)	0	300 M DESPUES DEL PUENTE SOBRE EL RIO HENCHIDERO
929	50762	POZO DE AGUA(PLAZA)-PUERTO HUMO(R.TEMPISQUE)	0	QUEBRADA CAMARONAL

RUTA	SECCIÓN	TRAMO	ESTACIÓN	UBICACIÓN
929	50762	POZO DE AGUA(PLAZA)-PUERTO HUMO(R.TEMPISQUE)	0	CEMENTERIO DE POZO DE AGUA
930	50810	SAN MIGUEL(R.1)-ESTACIÓN EXPERIMENTAL ENRIQUE JIMÉNEZ NÚÑEZ	0	FRENTE A HACIENDA EL CORTIJO
931	50701	SANTA CRUZ(R.21)-SANTA BÁRBARA(R.SANTA BÁRBARA)	636	A 100 M DE LA R.21, FRENTE A LA PLAZA DE SANTA CRUZ
931	50702	SANTA BÁRBARA(R.SANTA BÁRBARA)-GUAITIL (QUEB.TABURETE)(LTE CANTONAL)	647	PLAZA GUAITIL
931	50702	SANTA BÁRBARA(R.SANTA BÁRBARA)-GUAITIL (QUEB.TABURETE)(LTE CANTONAL)	0	CEMENTERIO DE GUAITIL
931	50820	GUAITIL(QUEB.TABURETE)(LTE CANTONAL)-POZAS(R.150)	0	CEMENTERIO DE POZAS
933	50421	HUACAS(R.180)-MATAPALO(PLAZA)	316	SALIDA DE HUACAS A MATAPALO, A 100 M DE LA R.180
933	50422	MATAPALO(PLAZA)-PLAYA GRANDE(HOTEL LAS TORTUGAS)	581	SALIDA MATAPALO (QUEBRADA PIEDRA)
934	51030	TERCIOPELO(R.150)-BARCO QUEBRADO(R.160)	661	ESCUELA DE SAN FERNANDO
935	51200	LA CRUZ(R.1)(CLINICA C.C.S.S)-EL JOBO(CRUCE PLAYA RAJADA)(CRUCE PLAYA MANZANILLO)	0	PUENTE RÍO SALINAS
935	51200	LA CRUZ(R.1)(CLINICA C.C.S.S)-EL JOBO(CRUCE PLAYA RAJADA)(CRUCE PLAYA MANZANILLO)	0	PUENTE QUEBRADA TIGRE
936	21920	SANGREGADO(R.142)-LTE CANT.SAN CARLOS/SAN RAMÓN(R.AGUAS GATAS)	0	200 M DESPUÉS DEL CRUCE A SAN GREGADO
937	51210	CUAJINIQUIL(R.914)-ÁREA CONSERVACIÓN GUANACASTE(SECTOR MURCIÉLAGO)	0	0+100 M ANTES DEL CRUCE A PLAYA CUAJINIQUIL
938	51180	LAS VUELTAS,LA CRUZ(R.1)-LA LIBERTAD(FRONTERA NORTE, NICARAGUA)	0	PUENTE/ALCANTARILLA QUEBRADA LOS PLANES
939	51140	LA CRUZ(R.935)-CONVENTILLOS(FRONTERA NICARAGUA)	0	QUEBRADA ARIETE

Tabla 65: Datos de tránsito de las Estaciones Temporales de las Rutas Primarias

RUTA	SECCIÓN	ESTACIÓN	AÑO	TPDA	LIVIANO	CAR_LIV	BUS	CAM2	CAM3	CAM4	CAM5	CAM6	ORIGEN
1	19002	101	2019	61054	74,73	15,07	5,93	3,53	0,42	0,11	0,22	0	CONTEO
1	19003	106	2019	104558	69,11	17	2,61	8,11	0,97	0,06	2,15	0	CONTEO
1	40040	0	2018	69654	69,3	16,67	3,53	6,73	1,27	0,06	2,44	0	CONTEO
1	40710	0	2019	77671	64,99	17,03	3,15	9,03	1,49	0,1	4,21	0	CONTEO
1	40710	15	2017	78072	65,52	17,93	3,11	8,33	1,68	0,04	3,4	0	CONTEO
1	20000	547	2019	73982	66,54	16,46	2,93	8,36	1,49	0,11	4,12	0	CONTEO
1	20010	100	2019	51116	60,96	19,02	2,33	9,22	2,32	0,15	6	0	CONTEO
1	20010	122	2019	29564	60,57	21,28	2,62	8,38	2,18	0,23	4,73	0	CONTEO
1	20010	0	2018	32263	58	21,18	2,73	8,83	4,38	0,51	4,37	0	CONTEO
1	20010	0	2019	45430	60,74	18,57	2,38	9,26	2,17	0,16	6,72	0	CONTEO
1	20020	0	2019	31524	60,7	20,05	2,61	8,95	2,6	0,26	4,83	0	CONTEO
1	20020	0	2017	25717	58,92	22,14	2,86	9,75	2,13	0,07	4,14	0	CONTEO
1	20031	9	2019	24337	58,31	20,88	2,84	9,42	2,2	0,23	6,12	0	CONTEO
1	20032	157	2019	20262	61,09	20,81	2,81	7,81	1,57	0,1	5,82	0	CONTEO
1	20050	185	2019	22133	61,38	23,23	2,61	8,2	1,6	0,07	2,92	0	CONTEO
1	20060	514	2015	6206	42,43	19,53	9,05	9,33	3,04	0,8	12,97	2,85	CONTEO
1	60200	513	2015	9634	53,7	22,44	4	6,35	1,68	0,22	8,08	3,53	CONTEO
1	60200	0	2018	6634	69,82	16,8	1,94	2,95	0,9	1,29	4,39	1,92	CONTADOR
1	60210	512	2015	12500	57,75	19,12	3,34	8,73	1,76	0,43	6,54	2,33	CONTEO
1	60220	0	2015	11896	62,38	15,92	2,88	5,9	3,88	0,49	5,56	2,99	CONTEO
1	60230	506	2015	14094	43,38	28,8	3,12	11,53	3,82	0,89	5,71	2,75	CONTEO
1	60230	8	2015	10283	42,13	29,79	3,16	9,46	3,48	1,63	7,16	3,19	CONTEO
1	60240	0	2015	8619	46,63	31,44	8,75	5,7	1,23	1,03	3,8	1,42	CONTEO
1	50000	0	2015	8803	50,52	20,01	3,52	9,47	2,22	0,75	8,23	5,28	CONTEO
1	50010	504	2015	11433	55,45	20,14	3,2	8,06	1,63	0,45	6,63	4,44	CONTEO

RUTA	SECCIÓN	ESTACIÓN	AÑO	TPDA	LIVIANO	CAR_LIV	BUS	CAM2	CAM3	CAM4	CAM5	CAM6	ORIGEN
1	50110	747	2015	7394	48,25	23,8	3,53	9,31	2,36	0,32	8,74	3,69	CONTEO
1	50020	503	2015	8933	46,47	23,98	3,45	9,76	4,15	2,1	7,09	3	CONTEO
1	51120	0	2015	7883	47,22	22,49	3,25	9,15	4,98	1,3	8,27	3,34	CONTEO
1	50030	0	2015	7597	49,96	21,42	3,62	8,97	4,16	0,76	7,78	3,33	CONTEO
1	51130	502	2018	12184	53,79	29,22	2,25	7,21	1,92	0,02	5,59	0	CONTEO
1	51130	0	2015	9494	56,26	21,32	3,65	7,8	3,66	0,74	4,76	1,81	CONTEO
1	50040	20	2015	2657	44,37	18,63	6,34	7,25	1,51	0,1	15,86	5,94	CONTEO
1	50040	501	2015	5222	53,62	22,16	5,79	6,87	1,08	0,05	7,61	2,82	CONTEO
1	50050	755	2015	3328	46,66	21,17	6,89	5,86	1,7	0,22	13,34	4,16	CONTEO
1	50050	0	2015	2694	44,36	19,3	6,25	6,64	2,38	0,33	16,04	4,7	CONTEO
1	50060	242	2015	2213	53,44	12,01	7,14	2,13	0,33	0	18,41	6,54	CONTEO
2	19001	104	2019	24781	77,95	11,92	7,96	2,09	0,06	0	0,01	0	CONTEO
2	19004	181	2018	31757	78,47	8,38	11,08	1,94	0,11	0	0,02	0	CONTEO
2	19005	183	2018	42142	73,16	10,89	10,94	3,35	0,53	0,08	0,83	0,23	CONTEO
2	19005	0	2017	32828	74,93	12,18	7,27	3,7	0,85	0,14	0,92	0	CONTEO
2	19005	3	2018	34465	74,09	8,98	14,59	2,16	0,15	0,02	0,01	0	CONTEO
2	19006	1	2019	54859	76,32	13,52	5,24	3,47	0,52	0,05	0,88	0	CONTEO
2	19006	0	2019	44228	77,12	13,37	4,69	3,38	0,43	0,01	1	0	CONTEO
2	10250	0	2016	54504	72,18	15,32	3,92	6,14	0,97	0,02	1,46	0,52	CONTEO
2	30600	10	2019	51372	67,32	16,4	3,77	7,78	1,27	0,12	3,33	0	CONTEO
2	30110	568	2019	62008	66,49	19,05	3,15	7,17	1,3	0,13	2,71	0	CONTEO
2	30730	0	2018	30161	64,82	21,3	2,47	7,48	1,69	0,11	2,14	0	CONTEO
2	30101	165	2018	45326	66,22	19,36	2,69	0,07	0,02	0	0,03	0	CONTEO
2	30102	522	2015	21630	65,68	19,59	1,6	8,41	1,82	0,29	1,97	0,64	CONTEO
2	30090	166	2019	5725	57,74	25,98	2,47	6,93	2,72	0,51	3,66	0	CONTEO
2	10041	7	2015	5028	58,09	21,23	2,64	10,11	2,54	0,31	3,73	1,35	CONTEO
2	10042	572	2015	4269	57,53	21,8	3,36	9,28	2,05	1,22	2,2	2,56	CONTEO

RUTA	SECCIÓN	ESTACIÓN	AÑO	TPDA	LIVIANO	CAR_LIV	BUS	CAM2	CAM3	CAM4	CAM5	CAM6	ORIGEN
2	30690	682	2015	1562	62,39	26,71	2,15	6,38	2,15	0	0,22	0	CONTEO
2	30690	0	2018	2447	72,79	16,7	1,93	2,39	0,66	1,31	3,08	1,14	CONTADOR
2	10030	741	2015	2500	59,83	17,68	4,38	7,31	2,59	0	8,2	0	CONTEO
2	30680	0	2017	2945	58,46	23,39	5,79	8,13	1,11	0	3,12	0	CONTEO
2	10020	741	2015	2500	59,83	17,68	4,38	7,31	2,59	0	8,2	0	CONTEO
2	10010	709	2016	6730	66,1	20,81	3,02	6,04	0	0	3,36	0,67	CONTEO
2	10003	706	2016	14325	52,77	30,9	2,51	7,54	3,27	0,5	2,01	0,5	CONTEO
2	10002	706	2016	14325	52,77	30,9	2,51	7,54	3,27	0,5	2,01	0,5	CONTEO
2	10001	228	2015	2155	49,38	29,86	4,97	10	2,65	0,14	2,59	0,41	CONTEO
2	60060	228	2015	2155	49,38	29,86	4,97	10	2,65	0,14	2,59	0,41	CONTEO
2	60052	228	2015	2155	49,38	29,86	4,97	10	2,65	0,14	2,59	0,41	CONTEO
2	60051	710	2016	1632	42,39	23,91	4,35	8,7	11,96	2,17	5,43	1,09	CONTEO
2	60040	710	2016	1632	42,39	23,91	4,35	8,7	11,96	2,17	5,43	1,09	CONTEO
2	60030	0	2015	3080	53,57	24	2,72	8	2,42	1,98	4,4	2,91	CONTEO
2	60020	223	2015	2657	57,69	17,63	3,21	14,02	1,09	0,4	4,24	1,72	CONTEO
2	60012	711	2015	5179	58,09	15,56	2,76	8,68	3,38	0,18	8,71	2,64	CONTEO
2	60011	712	2015	9368	69,13	13,56	3,28	5,78	1,01	1,28	3,43	2,53	CONTEO
2	60002	712	2015	9368	69,13	13,56	3,28	5,78	1,01	1,28	3,43	2,53	CONTEO
2	60001	4	2015	6176	48,34	16,21	2,68	5,74	4,63	2,49	8,33	11,58	CONTEO
3	19007	0	2019	44869	71,44	16,01	3,11	6,2	1,15	0,05	2,03	0	CONTEO
3	40000	0	2019	31970	76,93	13,31	4,24	4,53	0,54	0,02	0,42	0	CONTEO
3	40000	124	2019	29198	73,25	14,74	4,14	6,04	0,95	0,02	0,87	0	CONTEO
3	40000	2	2015	36480	79,19	9,52	4,01	4,65	0,92	0,32	1,16	0,23	CONTEO
3	40000	125	2019	27534	74,77	13,96	5,19	5,21	0,53	0,01	0,33	0	CONTEO
3	40000	0	2017	32138	76,73	13,07	4,14	4,92	0,69	0,03	0,43	0	CONTEO
3	40010	206	2019	32080	71,69	17,4	2,94	5,6	1,64	0,07	0,65	0	CONTEO
3	40750	529	2019	26300	71,09	17,48	1,96	7,16	1,56	0,07	0,68	0	CONTEO

RUTA	SECCIÓN	ESTACIÓN	AÑO	TPDA	LIVIANO	CAR_LIV	BUS	CAM2	CAM3	CAM4	CAM5	CAM6	ORIGEN
3	20131	529	2019	26300	71,09	17,48	1,96	7,16	1,56	0,07	0,68	0	CONTEO
3	20132	528	2019	20016	77,82	13,37	5	3,33	0,32	0	0,16	0	CONTEO
3	20141	0	2015	15520	73,18	12,09	10,65	3,33	0,65	0,03	0,06	0,01	CONTEO
3	20142	527	2019	17101	70,34	16,51	6,72	5,32	0,75	0,09	0,28	0	CONTEO
3	20070	542	2017	8143	61,32	24,78	2,32	8,2	1,78	0	1,25	0,36	CONTEO
3	20070	0	2017	8935	61,35	23,93	2,45	8,18	3,68	0	0,41	0	CONTEO
3	20081	543	2015	10742	65,84	17,71	1,96	9,97	2,7	0,07	1,6	0,15	CONTEO
3	20082	0	2015	7247	59,56	19,73	3,16	10,56	4,17	0,14	2,39	0,29	CONTEO
3	20090	545	2015	3965	68,27	19,11	4,37	7,41	0,47	0,22	0,09	0,06	CONTEO
3	20100	546	2015	5809	70,85	19,02	6,05	3,53	0,49	0	0,03	0,03	CONTEO
3	20100	0	2018	2836	66,97	24,77	2,75	0,06	0	0	0	0	CONTEO
3	20111	546	2015	5809	70,85	19,02	6,05	3,53	0,49	0	0,03	0,03	CONTEO
3	20112	698	2015	1562	57,04	28,52	3,88	10,44	0	0	0	0,12	CONTEO
3	20700	694	2015	6548	69,29	20,44	1,68	6,4	0,9	1,23	0,06	0	CONTEO
4	70110	155	2015	5406	47,57	18,76	2,16	11,33	4,97	1,05	6,35	7,81	CONTEO
4	40521	0	2017	6951	48,91	22,54	1,5	10,38	2,32	0,27	9,84	4,23	CONTEO
4	40522	0	2017	6839	44,3	20,13	2,68	11,07	1,68	1,34	14,77	4,03	CONTEO
4	40522	158	2015	5582	54,88	21,6	3,23	8,68	2,64	0	6,8	2,17	CONTEO
4	40460	182	2015	4679	44,98	22,86	10,97	7,48	3,88	0,5	5,47	3,86	CONTEO
4	40460	0	2017	6374	50,32	22,9	3,55	8,87	2,1	0	10,32	1,94	CONTEO
4	21011	191	2015	4229	42,49	30,7	1,88	11,49	5,03	1,17	3,75	3,49	CONTEO
4	21012	216	2015	3179	47,68	26,09	3,85	11,86	4,33	0,22	4,41	1,56	CONTEO
4	21351	235	2015	2472	50,51	26,34	1,67	11,82	3,56	0,32	4,16	1,62	CONTEO
4	21352	225	2015	2761	39,37	32,28	2,36	19,69	2,36	0	1,57	2,36	CONTEO
4	20721	232	2015	2742	52,94	26,47	2,35	7,65	4,71	0	4,12	1,76	CONTEO
4	20722	268	2015	4957	47,03	38,56	0,85	9,75	2,12	0	0,85	0,85	CONTEO
4	21021	260	2019	3134	50,93	32,92	1,86	6,21	5,59	0	2,48	0	CONTEO

RUTA	SECCIÓN	ESTACIÓN	AÑO	TPDA	LIVIANO	CAR_LIV	BUS	CAM2	CAM3	CAM4	CAM5	CAM6	ORIGEN
4	21022	260	2019	3134	50,93	32,92	1,86	6,21	5,59	0	2,48	0	CONTEO
4	21023	258	2019	3673	50,81	37,4	2,03	2,85	2,03	0	1,22	3,66	CONTEO
4	21024	257	2019	1097	45,95	41,44	2,7	9,01	0,9	0	0	0	CONTEO
4	21025	255	2015	334	37,96	34,82	7,14	10,71	0,89	0	4,46	4,02	CONTEO
4	50300	0	2016	438	32,14	39,29	7,14	15	0	0,71	5,71	8,57	CONTEO
4	50290	289	2016	1065	51,39	32,64	3,47	6,25	0	0	2,08	4,17	CONTEO
4	50280	285	2016	754	38,41	30,43	3,62	10,14	11,59	0,72	4,35	0,72	CONTEO
5	19008	139	2016	11862	76,15	12,94	8,55	2,02	0	0	0,22	0,11	CONTEO
5	19009	0	2018	11491	79,55	13,64	1	4,62	0,6	0,03	0,4	0,15	CONTEO
5	40050	141	2016	16340	55,24	23,91	8,18	11,89	0,26	0	0,51	0	CONTEO
5	40060	143	2016	10283	75,44	13,41	4,88	5,05	1,22	0	0	0	CONTEO
5	40060	0	2018	8369	74,17	13,25	8,38	3,74	0,27	0	0,2	0	CONTEO
5	40730	0	2018	17132	72,92	15,06	5,3	5,4	0,82	0,02	0,47	0	CONTEO
5	40740	0	2015	13247	67,56	14,12	12,72	3,97	1,19	0,09	0,25	0,1	CONTEO
6	50900	738	2017	2156	46,28	33,88	0,83	10,74	4,96	1,65	1,65	0	CONTEO
6	51020	0	2017	2092	43,75	32,14	1,79	11,61	8,93	0,89	0,89	0	CONTEO
6	21221	0	2015	4071	64,38	24,41	2,27	6,74	1,14	0,04	0,62	0,4	CONTEO
6	21222	261	2017	2636	48,36	31,15	3,28	11,48	2,46	0,82	1,64	0,82	CONTEO
10	30061	749	2019	46156	72,31	16,51	4,13	4,76	0,72	0,01	1,55	0	CONTEO
10	30040	0	2019	23843	72,29	14,36	6,27	4,29	1,44	0,18	1,17	0	CONTEO
10	30040	0	2017	24220	69,99	17,15	3,36	7,65	1,23	0	0,63	0	CONTEO
10	30021	583	2017	22776	66,46	20,12	4,68	6,08	0,94	0	0,78	0,94	CONTEO
10	30021	0	2019	25016	68,14	18,23	4,53	6,32	1,07	0,37	1,34	0	CONTEO
10	30022	585	2015	8001	60,84	24,14	2,79	8,83	1,16	0,15	1,48	0,61	CONTEO
10	30471	585	2015	8001	60,84	24,14	2,79	8,83	1,16	0,15	1,48	0,61	CONTEO
10	30472	587	2015	5535	57,97	20,12	3,22	10,8	1,24	0,16	5,25	1,24	CONTEO
10	30010	587	2015	5535	57,97	20,12	3,22	10,8	1,24	0,16	5,25	1,24	CONTEO

RUTA	SECCIÓN	ESTACIÓN	AÑO	TPDA	LIVIANO	CAR_LIV	BUS	CAM2	CAM3	CAM4	CAM5	CAM6	ORIGEN
10	30480	6	2015	6898	59,8	18,74	3,92	7,92	3,09	1,08	3,74	1,71	CONTEO
10	30001	591	2015	10290	67,85	17,05	4,11	4,79	2,06	0,86	1,77	1,51	CONTEO
10	30002	588	2015	3145	51,87	27,92	4,25	8,64	1,56	0	4	1,76	CONTEO
10	70420	795	2015	2588	55,49	27	2,46	8,84	1,71	0,16	2,95	1,39	CONTEO
14	60251	714	2016	3273	61,9	19,44	3,57	8,73	2,78	0,4	2,78	0,4	CONTEO
14	60252	0	2016	5797	73,79	17,3	3,56	2,8	1,02	0	1,02	0,51	CONTEO
17	60190	507	2015	5127	59,78	18,53	10,92	6,69	1,69	0,22	1,21	0,96	CONTEO
17	60621	508	2015	15986	71,71	12,41	9,73	5,99	0,08	0,03	0,05	0	CONTEO
17	60622	0	2015	11217	71,58	12,5	9,76	5,98	0,1	0,04	0,04	0	CONTEO
17	60622	508	2015	15986	71,71	12,41	9,73	5,99	0,08	0,03	0,05	0	CONTEO
17	60623	508	2015	15986	71,71	12,41	9,73	5,99	0,08	0,03	0,05	0	CONTEO
18	50850	721	2015	5005	54,09	19,57	2,13	8,07	2,77	1,42	6,92	5,03	CONTEO
18	51110	0	2015	3848	53,25	26,51	3,29	7,16	3,47	1,62	2,24	2,46	CONTEO
18	50742	722	2015	5473	59,41	23,91	2,24	9,11	1,62	0,28	2,27	1,16	CONTEO
18	50741	722	2015	5473	59,41	23,91	2,24	9,11	1,62	0,28	2,27	1,16	CONTEO
21	50081	509	2018	14282	61,35	25,99	3,32	5,68	2,42	0,04	1,2	0	CONTEO
21	50082	549	2015	11005	67,76	19,66	3,17	6,67	1,49	0,15	0,74	0,36	CONTEO
21	50091	788	2015	7455	65,26	21,51	4,76	6,41	1,36	0,02	0,45	0,23	CONTEO
21	50092	425	2015	6680	64,59	22,12	3,44	7,11	1,63	0,04	0,81	0,26	CONTEO
21	50093	425	2015	6680	64,59	22,12	3,44	7,11	1,63	0,04	0,81	0,26	CONTEO
21	50100	790	2015	12274	67,59	22,22	2,57	5,75	0,97	0,08	0,5	0,32	CONTEO
21	50120	789	2015	7386	63,89	22,59	2,77	7,52	1,67	0,07	0,8	0,69	CONTEO
21	50131	12	2015	8502	65,15	19,45	2,25	8,13	2,39	0,86	1,02	0,75	CONTEO
21	50132	729	2015	8608	63	22,66	2,02	6,75	1,88	1,23	1,72	0,74	CONTEO
21	50160	241	2015	3038	57,7	27,67	2,71	10,18	0,92	0	0,46	0,36	CONTEO
21	50270	241	2015	3038	57,7	27,67	2,71	10,18	0,92	0	0,46	0,36	CONTEO
21	50731	411	2015	2074	55,72	30,05	2,86	9,14	0,64	0,16	1,11	0,32	CONTEO

RUTA	SECCIÓN	ESTACIÓN	AÑO	TPDA	LIVIANO	CAR_LIV	BUS	CAM2	CAM3	CAM4	CAM5	CAM6	ORIGEN
21	50732	0	2015	1685	52,25	30,92	2,05	11,74	1,17	0,2	1,47	0,2	CONTEO
21	60761	245	2015	2717	62,25	25,91	1,46	8,07	1,4	0,06	0,36	0,49	CONTEO
21	60762	246	2015	1289	58,06	30,28	3,8	7,08	0,52	0,26	0	0	CONTEO
21	60780	0	2015	851	54,56	31,15	4,37	8,93	0,2	0,79	0	0	CONTEO
21	60780	0	2018	1403	52,55	31,14	1,7	10,71	0,49	2,43	0,97	0	CONTEO
22	10870	0	2015	14628	74,68	16,42	2,07	5,04	0,97	0,44	0,28	0,1	CONTEO
22	10870	662	2019	17147	73,96	16,95	2,65	5,56	0,62	0	0,18	0,09	CONTEO
23	60610	781	2019	14774	65,88	18,79	1,6	6,49	2,27	0,25	2,86	1,85	CONTEO
23	60840	782	2015	10708	53,61	22,41	4,05	6,48	1,57	0,2	8,14	3,54	CONTEO
32	19011	0	2017	35483	73,99	14,3	1,99	3,84	1,08	0,1	4,7	0	CONTEO
32	19012	173	2019	35138	72,17	14,62	1,91	3,54	1,39	0,24	6,12	0	CONTEO
32	40500	174	2019	37821	69,13	15,78	2,15	4,02	1,35	0,09	7,49	0	CONTEO
32	40550	174	2019	37821	69,13	15,78	2,15	4,02	1,35	0,09	7,49	0	CONTEO
32	10950	14	2015	13173	53,03	18,6	3,28	6,29	1,84	1,33	8,49	7,14	CONTEO
32	10990	14	2015	13173	53,03	18,6	3,28	6,29	1,84	1,33	8,49	7,14	CONTEO
32	70160	14	2015	13173	53,03	18,6	3,28	6,29	1,84	1,33	8,49	7,14	CONTEO
32	70150	328	2015	11890	50,17	21,41	2,24	7,78	2,38	0,9	8,35	6,77	CONTEO
32	70490	753	2015	14073	54,04	21,36	1,84	10,48	1,2	0,77	6,65	3,66	CONTEO
32	70142	753	2015	14073	54,04	21,36	1,84	10,48	1,2	0,77	6,65	3,66	CONTEO
32	70141	703	2015	11943	49,84	20,22	2,76	11,09	1,66	0,29	9	5,14	CONTEO
32	70141	0	2010	8472	41,88	19,55	4,21	8,03	3,29	0	23,04	0	CONTEO
32	70130	0	2015	12506	52,55	27,19	1,73	6,01	2,74	0,2	4,82	4,76	CONTEO
32	70090	0	2015	8946	49,69	17,17	2,98	8,01	1,88	0,9	11,98	7,39	CONTEO
32	70472	0	2015	8911	42,68	18,11	2,8	6,66	2,83	0,51	14,34	12,07	CONTEO
32	70471	13	2015	9448	49,98	13,67	1,83	5,64	2,02	1,02	14,18	11,66	CONTEO
32	70471	247	2013	8135	43,84	19,52	3,71	8,31	2,61	0	22,01	0	CONTEO
32	70471	0	2007	6791	34,77	19,78	3,07	8,72	2,57	0	31,09	0	CONTEO

RUTA	SECCIÓN	ESTACIÓN	AÑO	TPDA	LIVIANO	CAR_LIV	BUS	CAM2	CAM3	CAM4	CAM5	CAM6	ORIGEN
32	70080	32	2013	7297	41,72	15,52	3,21	6,74	4,45	0	28,36	0	CONTEO
32	70070	248	2015	15135	45,77	21,12	1,94	5,52	4,83	3,09	10,04	7,69	CONTEO
34	21300	653	2015	10843	58,87	22,31	4,67	7,08	1,64	0,48	3,71	1,24	CONTEO
34	60170	22	2015	11793	65,41	20,15	2,82	6,2	1,26	0,18	3,1	0,88	CONTEO
34	60162	22	2015	11793	65,41	20,15	2,82	6,2	1,26	0,18	3,1	0,88	CONTEO
34	60161	791	2015	10716	70,51	17,34	3,41	4,81	0,91	0,2	2,13	0,69	CONTEO
34	60140	0	2017	12057	68,72	21,07	1,48	4,43	0,67	0	2,28	1,34	CONTEO
34	60082	744	2015	5058	54,21	19,63	2,22	14,62	2,47	0,29	4,34	2,22	CONTEO
34	60081	0	2018	7776	56,42	23,01	3,1	7,74	1,77	0	6,19	1,77	CONTEO
34	60120	0	2017	6655	55,31	22,81	3,12	10,62	2,81	0,31	4,06	0,94	CONTEO
34	60113	239	2015	6316	63,05	20,91	2,98	6,2	1,46	0,85	2,55	2	CONTEO
34	60112	448	2015	7863	78,86	12,44	3,72	4,59	0,24	0	0,11	0,04	CONTEO
34	60111	240	2015	7569	64,04	16,01	2,03	6,85	6,09	1,15	2,32	1,51	CONTEO
34	60102	443	2015	6255	67,33	15,32	2,01	8,28	2,72	0,97	2,1	1,27	CONTEO
34	60101	443	2015	6255	67,33	15,32	2,01	8,28	2,72	0,97	2,1	1,27	CONTEO
34	60091	0	2017	5065	58,88	24,67	2,96	7,24	1,32	0,33	3,62	0,99	CONTEO
34	60092	270	2015	5086	56,11	23,24	2,15	9,61	3,41	1,02	2,69	1,77	CONTEO
34	60093	0	2018	3951	59,79	23,81	1,59	6,35	1,59	0	3,17	3,7	CONTEO
34	60094	244	2015	3797	51,27	25,8	2,25	7,42	3,69	1,71	4,4	3,46	CONTEO
35	20640	149	2015	8504	61,34	25,53	1,37	7,36	1,94	0,63	1,41	0,42	CONTEO
35	20650	198	2015	6282	46,19	30,61	4,9	9,33	5,04	0,44	3,07	0,42	CONTEO
35	21060	251	2015	5142	51,45	27,42	2,78	11,24	3,72	0,05	2,3	1,04	CONTEO
35	21071	0	2015	3905	49,83	29,1	5,15	11	2,14	0,17	1,44	1,17	CONTEO
35	21072	252	2015	5498	54,74	25,42	6,1	7,89	3,06	0,03	1,38	1,38	CONTEO
35	21081	0	2015	2111	43,58	35,09	2,34	6,5	4,75	0,53	3,81	3,4	CONTEO
35	21082	0	2015	1741	46,73	29,33	3,2	9,02	3,91	0,5	2,84	4,47	CONTEO
35	21083	253	2015	2305	70,17	24,14	2,58	3,06	0,05	0	0	0	CONTEO

RUTA	SECCIÓN	ESTACIÓN	AÑO	TPDA	LIVIANO	CAR_LIV	BUS	CAM2	CAM3	CAM4	CAM5	CAM6	ORIGEN
35	21860	0	2015	569	68,01	24,41	3,79	3,08	0,71	0	0	0	CONTEO
36	70050	695	2015	4385	65,43	20,28	4,38	6,71	1,84	0,2	1,09	0,07	CONTEO
36	70040	297	2015	1734	67,06	15,08	7,73	8,33	0,9	0	0,75	0,15	CONTEO
36	70040	0	2017	4509	57,4	23,53	2,71	9,18	3,1	0	4,07	0	CONTEO
36	70030	0	2017	3440	53,16	25,2	2,76	10,86	3,65	0	4,38	0	CONTEO
36	70030	718	2015	2911	63,27	20,19	5,15	7,22	1,6	0,42	1,56	0,59	CONTEO
36	70020	0	2015	2844	60,82	21,96	3,71	7,92	2,5	0,09	2,24	0,76	CONTEO
36	70010	719	2017	2458	61,56	20,92	3,4	8,32	5,04	0	0,77	0	CONTEO
36	70002	302	2015	1653	48,23	28,56	6,61	9,52	1,57	0,16	3,86	1,49	CONTEO
36	70001	302	2015	1653	48,23	28,56	6,61	9,52	1,57	0,16	3,86	1,49	CONTEO
39	19090	0	2019	47627	71,56	16,76	0,4	6,46	1,66	0,1	3,06	0	CONTEO
39	19091	109	2019	71976	71,74	16,44	0,32	7,49	1,59	0,12	2,3	0	CONTEO
39	19092	109	2019	71976	71,74	16,44	0,32	7,49	1,59	0,12	2,3	0	CONTEO
39	19093	178	2018	48463	81,67	3,31	7,31	3,13	1,72	0,36	2,5	0	CONTEO
39	19094	218	2019	80586	71,92	16,44	0,42	7,07	1,91	0,12	2,11	0	CONTEO
39	19095	145	2017	84430	73,35	16,05	0,47	6,72	1,39	0	2,01	0	CONTEO
39	19096	213	2017	79853	71,59	17,11	0,43	7,25	1,76	0	1,87	0	CONTEO
39	19097	126	2019	93372	73,89	14,82	0,48	7,24	1,7	0,08	1,8	0	CONTEO
39	19098	743	2019	106401	76,51	14,84	0,65	5,51	1,17	0,05	1,27	0	CONTEO
39	19099	817	2019	93222	74,72	15,44	0,6	6,46	1,29	0,08	1,41	0	CONTEO
39	19100	818	2019	75090	75,38	14,95	0,58	5,99	1,27	0,21	1,63	0	CONTEO
39	19101	209	2015	59111	80,72	12,84	0,94	3,88	0,59	0,15	0,64	0,24	CONTEO
39	19102	133	2015	56162	82,18	12,12	0,91	3,55	0,54	0,14	0,38	0,18	CONTEO
39	19089	137	2015	69193	81,71	12,17	1,82	3,3	0,5	0,05	0,35	0,1	CONTEO
39	19103	177	2019	62831	81,48	12,1	1	3,94	0,74	0,03	0,71	0	CONTEO
39	19103	186	2017	50944	77,52	14,41	0,32	4,9	1,06	0,07	1,73	0	CONTEO
39	19105	184	2019	33962	79,82	13,82	0,63	4,64	0,42	0,1	0,57	0	CONTEO

Tabla 66: Datos de tránsito de las Estaciones Temporales en las Rutas Secundarias

RUTA	SECCIÓN	ESTACIÓN	AÑO	TPDA	LIVIANO	CAR_LIV	BUS	CAM2	CAM3	CAM4	CAM5	CAM6	ORIGEN
100	19017	138	2019	32430	77,07	14,3	0,98	6,2	0,57	0,19	0,69	0	CONTEO
100	19016	136	2019	25012	71,55	17,94	0,77	6,51	1,14	0,04	2,05	0	CONTEO
100	19015	0	2019	24588	72,04	17,59	0,32	6,26	1,33	0,11	2,35	0	CONTEO
101	19018	750	2017	19635	73,61	20,41	0,65	5,11	0,14	0	0,08	0	CONTEO
101	19018	751	2015	12591	79,13	13,58	2,59	3,81	0,36	0,05	0,35	0,13	CONTEO
101	19073	144	2016	8854	77,06	13,2	1,49	5,61	1,49	0	1,16	0	CONTEO
101	19074	146	2016	12826	53,5	28,57	4,86	11,25	1,22	0	0,61	0	CONTEO
102	19019	147	2019	22700	79,76	12,49	1,47	4,22	0,62	0,07	1,37	0	CONTEO
102	19020	150	2019	31999	83,91	11,34	1,02	3,07	0,33	0,03	0,31	0	CONTEO
102	19022	152	2019	33345	80,36	12,58	3,01	3,58	0,4	0,03	0,05	0	CONTEO
102	19022	140	2019	22982	79,88	11,49	3,95	3,77	0,77	0,04	0,11	0	CONTEO
102	10390	154	2019	17821	81,48	11,72	2,45	3,59	0,34	0,14	0,28	0	CONTEO
103	40111	0	2015	5343	76,19	11,17	10,22	2,3	0,12	0	0	0	CONTEO
103	40112	131	2016	14543	70,43	15,71	1,76	8,17	1,44	0	2,08	0,4	CONTEO
104	19023	114	2016	25693	82,94	10,57	4,41	2,02	0,05	0,01	0,01	0	CONTEO
104	19024	115	2019	28886	79,8	12,7	3,54	3,48	0,4	0,04	0,03	0	CONTEO
104	19024	116	2019	27884	77,03	12,71	3,37	5,69	0,75	0,06	0,39	0	CONTEO
104	19025	724	2017	22809	69,99	17,15	3,36	7,65	1,23	0	0,63	0	CONTEO
105	19026	107	2019	45340	77,78	14,32	3,24	3,77	0,76	0,06	0,07	0	CONTEO
105	19027	108	2015	17185	80,07	11,47	5,68	2,04	0,72	0,01	0,01	0	CONTEO
105	10310	0	2015	7482	71,32	14,58	9,81	3,09	1,16	0,04	0	0	CONTEO
105	10300	0	2015	1335	59,57	23,4	8,51	8,51	0	0	0	0	CONTEO
105	11141	0	2017	1212	68	28	4	0	0	0	0	0	CONTEO
105	11141	0	2017	1666	75,76	17,99	0,38	5,49	0,38	0	0	0	CONTEO

RUTA	SECCIÓN	ESTACIÓN	AÑO	TPDA	LIVIANO	CAR_LIV	BUS	CAM2	CAM3	CAM4	CAM5	CAM6	ORIGEN
105	11142	130	2015	7886	80,3	12,24	4,64	2,77	0,05	0	0	0	CONTEO
105	19028	230	2015	11397	84,34	9,49	3,53	2,04	0,47	0,03	0,1	0	CONTEO
105	19029	113	2015	12574	80,49	12,79	2,72	3,82	0,18	0	0	0	CONTEO
105	19072	113	2015	12574	80,49	12,79	2,72	3,82	0,18	0	0	0	CONTEO
106	40031	128	2015	15727	64,08	17,08	6,14	5,94	2,13	0,47	3,74	0,42	CONTEO
106	40032	127	2019	16526	64,67	17,15	2,06	9,93	2,34	0	3,66	0,19	CONTEO
107	20380	537	2015	3810	69,75	17,24	4,39	6,84	1,25	0,3	0,23	0	CONTEO
107	20390	538	2015	6354	69,2	19,79	4,11	6,37	0,38	0,02	0,11	0,02	CONTEO
107	20402	539	2015	8539	70,35	17,5	3,94	6,06	0,95	0,02	0,75	0,43	CONTEO
108	19030	754	2019	39011	79,25	12,47	2,56	2,92	1,07	0,22	1,5	0	CONTEO
108	19128	0	2019	22426	73,88	15,15	0,75	4,37	1,22	0,05	4,57	0	CONTEO
108	19037	119	2019	23753	65,71	14,91	7,29	4,95	1,07	0,01	6,05	0	CONTEO
108	19038	120	2019	48407	70,14	17,23	2,89	5,77	1,19	0,06	2,71	0	CONTEO
108	19038	0	2019	41041	67,44	18,16	4,05	5,71	1,26	0,08	3,3	0	CONTEO
108	19038	0	2018	24565	71,59	15,09	5,1	5,29	0,44	0,02	2,47	0	CONTEO
108	19129	0	2015	12662	70,74	17,84	3,13	6,25	0,71	0,14	0,93	0,26	CONTEO
109	19031	757	2019	30270	83,93	11,41	1,77	2,65	0,17	0	0,08	0	CONTEO
109	19068	163	2019	33747	78,15	15,51	0,3	4,61	0,68	0,17	0,59	0	CONTEO
109	19068	757	2019	30270	83,93	11,41	1,77	2,65	0,17	0	0,08	0	CONTEO
109	19032	756	2019	20322	83,67	11,73	1,64	2,6	0,3	0	0,06	0	CONTEO
109	19032	0	2018	45776	84,91	10,03	2,57	2,32	0,14	0	0,02	0,01	CONTEO
110	19034	226	2019	14774	73,25	11,72	9,84	4,31	0,52	0,08	0,29	0	CONTEO
110	19034	0	2018	20761	75,66	12,81	6,9	3,95	0,26	0,06	0,29	0,07	CONTEO
110	19034	0	2018	25303	78,42	11,31	5,37	3,8	0,94	0,04	0,13	0	CONTEO
110	19034	227	2019	23637	73,49	12,89	8,99	3,97	0,26	0,11	0,3	0	CONTEO
110	19071	229	2019	21798	78,59	11,92	5,18	3,81	0,45	0	0,04	0	CONTEO
111	40120	550	2015	11579	74,55	12,26	8,58	3,48	0,83	0	0,25	0,05	CONTEO

RUTA	SECCIÓN	ESTACIÓN	AÑO	TPDA	LIVIANO	CAR_LIV	BUS	CAM2	CAM3	CAM4	CAM5	CAM6	ORIGEN
111	40130	551	2015	6900	70,57	13,51	6,34	5,31	1,61	0,74	1,3	0,62	CONTEO
111	40140	552	2015	7775	71,11	17,3	2,93	6,64	0,99	0,65	0,36	0,02	CONTEO
111	20200	0	2015	8464	75,09	14,49	1,99	5,69	1,06	0,64	0,84	0,2	CONTEO
112	40610	601	2015	13477	76,98	12,69	4,46	3,77	1,36	0,27	0,33	0,14	CONTEO
112	40151	601	2015	13477	76,98	12,69	4,46	3,77	1,36	0,27	0,33	0,14	CONTEO
112	40152	602	2015	11007	74,28	14,16	4,62	5,06	1,19	0,2	0,41	0,08	CONTEO
112	40160	602	2015	11007	74,28	14,16	4,62	5,06	1,19	0,2	0,41	0,08	CONTEO
112	40160	603	2015	11530	75,22	16,1	2,92	4,46	0,87	0,08	0,29	0,06	CONTEO
112	40160	0	2017	7897	59,51	15,88	2,27	7,16	2,44	0,52	1,4	10,82	CONTEO
112	40560	0	2017	6634	65,42	20,08	1,45	5,38	2,28	0,41	4,14	0,83	CONTEO
112	40560	187	2015	9520	76,11	15,11	2,49	4,9	0,96	0,13	0,27	0,03	CONTEO
113	40180	605	2015	15821	77,39	11,94	6,51	2,96	0,95	0,08	0,17	0	CONTEO
113	40660	0	2015	10201	79,83	13,86	1,8	3,84	0,49	0,06	0,11	0,01	CONTEO
113	40660	605	2015	15821	77,39	11,94	6,51	2,96	0,95	0,08	0,17	0	CONTEO
113	40190	609	2015	7279	84,47	11,38	1,06	2,86	0,17	0,02	0,04	0	CONTEO
113	40190	608	2015	10419	82,14	12,38	1,89	3,25	0,31	0,03	0	0	CONTEO
113	40200	0	2015	1514	77,62	15,4	3,33	3,02	0,42	0,21	0	0	CONTEO
114	40210	618	2015	5759	73,19	17,43	3,85	4,89	0,4	0,08	0,16	0	CONTEO
114	40210	0	2017	4279	67,12	20,09	2,74	8,68	1,37	0	0	0	CONTEO
114	40210	0	2018	5743	69,73	21,57	2,62	5,69	0,33	0,06	0	0	CONTEO
114	40220	0	2015	1167	63,43	25,37	2,43	7,42	1,08	0	0,27	0	CONTEO
114	40410	0	2015	308	63,55	21,67	4,43	9,36	0,99	0	0	0	CONTEO
114	40690	0	2007	1745	62,65	23,89	1,68	9	2,78	0	0	0	CONTEO
114	40690	402	2019	2284	69,86	22,72	0,46	6,8	0,15	0	0	0	CONTEO
114	40400	0	2015	2124	78,88	13,84	1,36	5,35	0,57	0	0	0	CONTEO
115	40230	600	2015	13056	76,31	11,6	8,84	2,74	0,44	0,05	0,02	0	CONTEO
116	40251	142	2015	10502	83,11	10,89	3,64	2,33	0,03	0	0	0	CONTEO

RUTA	SECCIÓN	ESTACIÓN	AÑO	TPDA	LIVIANO	CAR_LIV	BUS	CAM2	CAM3	CAM4	CAM5	CAM6	ORIGEN
116	40251	666	2015	13627	76,92	13,14	4,64	3,75	1,15	0,09	0,26	0,05	CONTEO
116	40252	667	2015	9470	78,06	12,67	3,41	4,33	0,89	0,23	0,26	0,15	CONTEO
116	40261	0	2015	9279	70,5	16,24	5,77	5,03	1,34	0,43	0,61	0,08	CONTEO
116	40262	604	2015	6212	77,59	15	2,73	4,05	0,61	0,02	0	0	CONTEO
116	40170	0	2015	3877	77,39	14,76	3,59	4,06	0,16	0,04	0	0	CONTEO
117	40420	758	2015	11851	81,16	14,35	0,77	2,71	0,59	0,14	0,22	0,06	CONTEO
117	40420	0	2015	10594	79,24	12,01	3,83	3,58	1,08	0,07	0,11	0,08	CONTEO
117	40430	0	2015	8791	75,11	12,76	5,3	4,92	1,33	0,16	0,29	0,13	CONTEO
118	20150	526	2019	14477	70,94	15,06	3,41	8,24	1,29	0	0,82	0,24	CONTEO
118	21620	525	2015	9998	69,97	17,21	3,66	6,65	0,79	0,69	0,92	0,11	CONTEO
118	20160	524	2015	1465	60,49	21,36	2,06	7,74	2,27	2,06	2,99	1,03	CONTEO
118	20170	523	2015	11564	77,3	15,56	2,22	4,35	0,29	0,03	0,12	0,13	CONTEO
118	21630	0	2015	11455	69,76	20,8	3,8	5,11	0,21	0	0,2	0,12	CONTEO
118	20180	0	2017	7771	63,42	27,06	2,16	5,63	1,73	0	0	0	CONTEO
118	20180	521	2015	6712	65,57	23,4	2,04	7,19	1,11	0,39	0,13	0,17	CONTEO
119	40350	733	2015	7315	82,11	11,74	2,37	3,06	0,39	0	0,22	0,11	CONTEO
119	40620	732	2015	10265	73,68	15,54	6,66	3,26	0,82	0,01	0	0,03	CONTEO
119	40630	0	2015	7141	76,15	14,27	4,16	4,65	0,6	0,06	0,11	0	CONTEO
120	40640	612	2015	1678	57,38	28,82	2,3	8,1	1,47	1,84	0,09	0	CONTEO
120	20550	611	2015	715	68,47	19,65	7,34	2,81	1,08	0,65	0	0	CONTEO
120	20560	611	2015	715	68,47	19,65	7,34	2,81	1,08	0,65	0	0	CONTEO
121	10460	112	2019	25999	79,73	12,92	2,86	3,74	0,57	0,01	0,17	0	CONTEO
121	10520	658	2015	17152	80,73	11,64	2,33	3,67	1,11	0,26	0,16	0,1	CONTEO
121	10470	657	2015	13095	76,56	14,18	4,58	3,66	0,98	0	0,04	0	CONTEO
121	10470	660	2015	8766	72,71	15,88	5,86	4,31	1,04	0,06	0,14	0	CONTEO
121	10530	291	2015	2117	77,14	16,62	2,41	3,62	0,21	0	0	0	CONTEO
122	20282	562	2015	8387	66,17	20	3,22	7,22	1,69	0,83	0,87	0	CONTEO

RUTA	SECCIÓN	ESTACIÓN	AÑO	TPDA	LIVIANO	CAR_LIV	BUS	CAM2	CAM3	CAM4	CAM5	CAM6	ORIGEN
122	20281	562	2015	8387	66,17	20	3,22	7,22	1,69	0,83	0,87	0	CONTEO
122	20290	0	2019	20941	66,93	18,02	2,48	8,35	2,73	0,1	1,39	0	CONTEO
122	20290	0	2015	15685	66,97	16,36	3,65	8,16	1,83	1,15	0,86	1,02	CONTEO
122	40370	555	2015	18051	75,28	14,05	3,68	4,73	0,92	0,23	0,65	0,46	CONTEO
123	40300	558	2015	14066	73,75	15,44	7,01	3,34	0,4	0,04	0,01	0,01	CONTEO
123	40590	559	2015	9848	79,78	13,23	2,87	3,21	0,72	0,09	0,1	0	CONTEO
123	40310	0	2015	10311	78,14	14,26	2,58	4,59	0,42	0,01	0	0	CONTEO
123	20310	560	2015	12204	80,58	11,49	4,47	3,24	0,21	0,01	0	0	CONTEO
124	20261	561	2015	14373	75,68	13,64	6,14	3,87	0,6	0,05	0,01	0,01	CONTEO
124	20262	563	2019	13535	68,99	19,72	3,42	7,44	0,35	0,06	0,02	0	CONTEO
124	20262	0	2017	10936	69,24	16,65	4,59	7,85	1,09	0	0,58	0	CONTEO
124	20263	564	2015	7628	66,36	16,6	5,71	8,5	1,81	0,86	0,14	0,02	CONTEO
124	20264	730	2015	11848	66,33	16,04	3,64	7,2	3	1,81	1,41	0,57	CONTEO
125	20321	570	2015	9415	77,42	13,03	4,53	4,44	0,49	0,06	0,03	0	CONTEO
125	20322	571	2015	3398	70,99	16,98	4,78	6,53	0,51	0,21	0	0	CONTEO
126	40070	621	2015	20370	77,34	12,49	6,01	3,46	0,43	0,06	0,17	0,04	CONTEO
126	40070	0	2019	12010	84,63	13,89	0,63	0,5	0,08	0	0,26	0	CONTEO
126	40080	617	2015	4670	67,46	21,07	4,75	6,14	0,58	0	0	0	CONTEO
126	40080	620	2017	7814	74,71	17,18	2,9	4,25	0,39	0	0,58	0	CONTEO
126	40090	616	2015	4985	67,87	21,24	4,57	5,77	0,55	0	0	0	CONTEO
126	40090	0	2018	5493	68,83	21,76	1,97	6,76	0,53	0,05	0,11	0	CONTEO
126	20340	0	2017	1344	64,94	20,78	2,6	11,69	0	0	0	0	CONTEO
126	20340	615	2015	1779	68,59	20,22	4,15	5,78	0,9	0,36	0	0	CONTEO
126	40600	615	2015	1779	68,59	20,22	4,15	5,78	0,9	0,36	0	0	CONTEO
126	40100	160	2015	2087	61,7	24,26	1,81	8,18	2,1	1,67	0,14	0,14	CONTEO
126	40100	614	2015	1377	62,35	23,93	3,07	7,79	2,09	0,77	0	0	CONTEO
126	20590	613	2015	4616	46,47	25,08	1,96	11,1	1,96	1,87	5,5	6,06	CONTEO

RUTA	SECCIÓN	ESTACIÓN	AÑO	TPDA	LIVIANO	CAR_LIV	BUS	CAM2	CAM3	CAM4	CAM5	CAM6	ORIGEN
126	21800	0	2015	3155	44,1	17,38	4,06	9,09	2,66	3,09	8,41	11,21	CONTEO
126	40481	704	2015	5277	55,2	18,16	10,4	6,28	1,56	0,1	5,44	2,86	CONTEO
126	40482	704	2015	5277	55,2	18,16	10,4	6,28	1,56	0,1	5,44	2,86	CONTEO
127	40321	646	2015	3346	76,54	15,64	1,65	5,53	0,41	0	0,23	0	CONTEO
127	40322	648	2015	3287	77,01	17,5	1,44	3,07	0,93	0,05	0	0	CONTEO
128	40330	619	2015	12850	74,51	17,83	2,43	4,87	0,25	0,04	0,07	0	CONTEO
128	40340	619	2015	12850	74,51	17,83	2,43	4,87	0,25	0,04	0,07	0	CONTEO
129	40360	765	2019	14891	76,85	15,82	1,08	4,97	0,9	0	0,27	0,09	CONTEO
129	40700	767	2015	9925	71,25	16,46	1,59	7,03	1,27	0,95	1,24	0,21	CONTEO
129	40700	766	2019	12577	74,88	20,61	2,16	1,58	0,09	0,67	0,02	0	CONTEO
130	20351	0	2018	4860	71,64	19,13	3,52	4,03	1,68	0	0	0	CONTEO
130	20351	579	2017	12011	76,59	13,39	2,68	5,78	1,29	0	0,27	0	CONTEO
130	20352	580	2015	4030	67,02	18,17	5,18	5,98	2,3	0,81	0,46	0,08	CONTEO
130	20370	785	2015	1020	57,89	24,09	10,45	7,12	0,45	0	0	0	CONTEO
130	20360	0	2017	997	60	23,64	0	16,36	0	0	0	0	CONTEO
130	21710	0	2015	901	59,86	27,62	1,54	10,81	0,17	0	0	0	CONTEO
131	20120	0	2018	3478	54,92	35,25	0	9,02	0,82	0	0	0	CONTEO
131	20120	699	2017	3516	59,46	33,11	0,68	6,08	0,68	0	0	0	CONTEO
131	60560	0	2015	6761	68,66	21,84	4,81	4,43	0,26	0	0	0	CONTEO
132	60730	176	2015	677	73,5	17,11	0,72	8,67	0	0	0	0	CONTEO
133	50860	413	2015	2598	65,47	34,33	0,2	0	0	0	0	0	CONTEO
134	21870	0	2015	6271	72,06	18,59	1,33	6,33	1,16	0,3	0,23	0	CONTEO
134	21870	0	2017	978	42,42	22,56	7,41	17,51	8,75	0	1,35	0	CONTEO
135	20241	0	2015	6764	68,87	18,79	4,86	4,79	1,31	0	1,21	0,17	CONTEO
135	20242	515	2015	2752	65,18	22,46	5,73	5,28	1,07	0	0,17	0,11	CONTEO
135	20811	515	2015	2752	65,18	22,46	5,73	5,28	1,07	0	0,17	0,11	CONTEO
135	20812	516	2019	18672	68,03	23,01	1,68	5,89	1,03	0	0,36	0	CONTEO

RUTA	SECCIÓN	ESTACIÓN	AÑO	TPDA	LIVIANO	CAR_LIV	BUS	CAM2	CAM3	CAM4	CAM5	CAM6	ORIGEN
135	20501	519	2015	11996	71,72	18,88	4,48	4,16	0,56	0,01	0,18	0,01	CONTEO
135	20502	577	2015	2295	66,26	21,52	6,34	5,61	0,2	0	0,07	0	CONTEO
135	20510	344	2015	3305	69,14	20,68	1,6	7,66	0,73	0,14	0,05	0	CONTEO
135	20520	0	2015	6950	68,11	20,34	4,67	5,39	1,3	0,15	0,04	0	CONTEO
136	20450	649	2015	6474	65,11	20,73	2,62	7,16	1,82	0,95	1,18	0,43	CONTEO
136	20460	0	2015	1741	60,99	26,1	0,79	9,31	2,11	0,26	0,35	0,09	CONTEO
136	20460	0	2015	16440	76,83	11,61	10,23	0,77	0,32	0,02	0,22	0	CONTEO
136	21320	0	2019	366	26,67	45,71	0	19,05	8,57	0	0	0	CONTEO
136	10740	0	2018	215	43,18	36,36	2,27	18,18	0	0	0	0	CONTEO
136	11250	0	2015	1239	72,15	20,6	1,42	5,83	0	0	0	0	CONTEO
137	10821	716	2015	4043	72,48	18,66	1,73	5,11	1,36	0,56	0,05	0,05	CONTEO
137	10822	717	2015	1261	55,5	27,82	0,75	9,02	5,71	0,6	0,45	0,15	CONTEO
137	11230	0	2015	809	54,81	26,93	0,23	13,35	2,34	0	2,34	0	CONTEO
137	10160	0	2015	1143	54,49	24,16	1,59	6,35	11,11	2,12	0,18	0	CONTEO
137	10171	0	2015	524	46,54	33,85	0,38	18,85	0,38	0	0	0	CONTEO
137	10172	0	2015	684	45,7	27,98	0,55	4,16	20,78	0,83	0	0	CONTEO
137	21290	0	2015	1135	57,12	24,23	1,62	7,34	9,54	0,15	0	0	CONTEO
138	21170	313	2015	385	45,63	35,77	6,57	8,39	2,55	0,36	0,73	0	CONTEO
138	21601	0	2015	123	30,68	37,49	10,23	14,77	3,41	1,14	1,14	1,14	CONTEO
138	21602	0	2015	167	52,11	34,45	2,52	6,72	2,52	0	0,84	0,84	CONTEO
138	21611	324	2015	156	37,07	49,14	4,31	6,9	0,86	0	0,86	0,86	CONTEO
138	21612	0	2015	2186	64,18	26,88	3,02	4,01	1,11	0,25	0,12	0,43	CONTEO
139	21200	0	2015	227	50	37,36	3,45	7,47	1,72	0	0	0	CONTEO
140	20661	535	2015	6807	59,95	22,93	5,86	7,29	2,06	0,18	1,51	0,22	CONTEO
140	20662	0	2016	7096	70,43	15,71	1,76	8,17	1,44	0	2,08	0,4	CONTEO
140	20931	250	2015	5610	48,52	26,68	6,18	8,75	2,89	0,44	4,19	2,35	CONTEO
140	20932	249	2015	4812	47,61	29,42	1,32	11,81	1,89	0,49	3,57	3,89	CONTEO

RUTA	SECCIÓN	ESTACIÓN	AÑO	TPDA	LIVIANO	CAR_LIV	BUS	CAM2	CAM3	CAM4	CAM5	CAM6	ORIGEN
140	21560	249	2015	4812	47,61	29,42	1,32	11,81	1,89	0,49	3,57	3,89	CONTEO
140	21570	0	2015	3271	46,09	24,71	1,96	10,89	2,04	2	5,83	6,48	CONTEO
141	20440	29	2015	12851	63,47	21,47	3,08	8,05	1,29	0,69	1,16	0,79	CONTEO
141	20190	5	2015	13233	64,67	21,56	3,35	6,96	0,8	0,46	1,32	0,88	CONTEO
141	20600	27	2015	5815	56,47	23,11	2,43	10,96	1,65	0,75	2,65	1,98	CONTEO
141	20610	532	2015	7352	56,31	23,17	1,75	11,43	1,83	0,74	3,21	1,56	CONTEO
141	20610	533	2015	5688	52,08	26,56	1,82	11,13	1,9	1,02	3,59	1,9	CONTEO
141	20620	0	2015	5230	52,06	20,29	4,62	11,56	2,37	0,23	5,92	2,95	CONTEO
141	21550	686	2015	5766	54,73	22,78	2,2	11,35	1,73	0,68	4,43	2,1	CONTEO
141	20630	536	2015	20925	68,27	21,06	2,87	5,5	0,85	0,23	0,79	0,43	CONTEO
141	20681	740	2016	6575	61,79	23,8	2,4	8,95	1,53	0,44	0,66	0,44	CONTEO
141	20682	254	2015	5204	53,35	25,13	9,41	7,46	3,64	0,21	0,65	0,15	CONTEO
141	20980	135	2015	3651	48,44	30,92	11,12	8,48	0,67	0,08	0,21	0,08	CONTEO
142	50150	511	2015	3250	60	23,09	2,34	6,58	4,55	2,38	0,62	0,44	CONTEO
142	50310	434	2016	3284	63,33	20	2,22	10,56	3,89	0	0	0	CONTEO
142	50191	233	2015	2883	61,46	27,91	3,05	3,91	3,05	0,24	0,24	0,14	CONTEO
142	50192	436	2015	1395	61,68	24,75	3,32	5,63	3,92	0,3	0,3	0,1	CONTEO
142	50193	0	2016	1507	71,52	10,6	5,3	6,62	4,64	0	1,32	0	CONTEO
142	50941	0	2010	655	63,63	22,17	2,66	7,54	2	0	2	0	CONTEO
142	21341	444	2015	1083	76,3	10,88	5,05	5,57	1,94	0	0,26	0	CONTEO
142	21341	0	2010	840	72,49	15,92	5,19	4,84	0,69	0	0,87	0	DESCONOCIDO
142	21342	438	2015	7603	58,52	14,69	21,26	4,43	0,9	0	0,13	0,07	CONTEO
142	21490	238	2015	5173	63,03	24,42	2,01	8,84	1,38	0,05	0,19	0,08	CONTEO
142	21490	0	2015	1969	50,82	25,37	9,12	8,55	3,64	0,71	1,43	0,36	CONTEO
143	21162	329	2015	174	55,64	37,1	3,23	4,03	0	0	0	0	CONTEO
143	21163	0	2015	3040	58,49	29,27	5,77	6,19	0,28	0	0	0	CONTEO
144	60630	556	2015	853	76,04	12,38	2,99	6,19	2,4	0	0	0	CONTEO

RUTA	SECCIÓN	ESTACIÓN	AÑO	TPDA	LIVIANO	CAR_LIV	BUS	CAM2	CAM3	CAM4	CAM5	CAM6	ORIGEN
145	50141	510	2015	1444	81,59	7,06	2,66	6,65	1,94	0	0,1	0	CONTEO
145	50142	420	2015	407	80,07	11,23	2,9	4,35	1,45	0	0	0	CONTEO
145	50872	423	2015	1721	66,08	26,24	1,97	3,28	1,59	0,84	0	0	CONTEO
145	50872	0	2005	298	65,72	23,33	3,33	6,19	1,43	0	0	0	CONTEO
146	20540	769	2015	3366	68,09	21,6	3,28	5,7	0,76	0,49	0,04	0,04	CONTEO
146	21640	770	2015	2329	61,52	23,43	4,67	6,75	1,95	1,49	0,19	0	CONTEO
147	10440	746	2019	24010	76,31	16	2,16	4,48	0,71	0,03	0,31	0	CONTEO
147	10450	18	2019	23589	70,5	19,03	0,57	7,29	1,53	0,07	1,01	0	CONTEO
147	21330	745	2015	40119	81,44	10,12	1,58	4,46	1,23	0,39	0,53	0,25	CONTEO
147	21330	0	2019	20256	75,58	15,95	0,77	5,49	1,42	0,12	0,68	0	CONTEO
148	20800	26	2015	4707	71,14	19,81	3,31	4,72	0,39	0,35	0,22	0,06	CONTEO
148	21730	517	2015	2016	68,43	21,5	6,07	3,5	0,43	0	0	0,07	CONTEO
149	70101	342	2015	9188	70,95	16,61	6,49	5,47	0,44	0	0	0,04	CONTEO
150	51050	0	2019	258	38,89	45,83	11,11	4,17	0	0	0	0	CONTEO
150	50470	0	2019	532	63,7	23,97	7,53	4,79	0	0	0	0	CONTEO
150	50782	0	2019	1114	59,63	22,67	3,11	3,73	10,25	0	0,62	0	CONTEO
150	50782	651	2015	223	55,29	29,55	6,82	6,82	0	1,52	0	0	CONTEO
150	50781	652	2015	1898	69,95	23,34	3,96	1,89	0,43	0,34	0,09	0	CONTEO
150	50781	0	2019	1901	56,14	32,85	2,87	4,47	2,39	0	1,28	0	CONTEO
150	50781	0	2018	1343	57,69	35,44	1,99	4,52	0,36	0	0	0	CONTEO
150	50171	553	2015	15293	67,42	22,1	2,95	6,23	0,67	0,22	0,3	0,11	CONTEO
150	50172	0	2018	9853	70,93	22,06	1,15	4,52	0,43	0,23	0,69	0	CONTEO
150	50651	728	2015	2507	58,97	24,85	5,35	8,15	1,44	0	1,24	0	CONTEO
150	50652	534	2015	1823	60,81	26,33	3,85	6,39	2,01	0,26	0,35	0	CONTEO
151	50211	775	2018	7225	63,4	24,64	3,59	6,22	1,2	0	0,72	0,24	CONTEO
151	50212	688	2016	3515	75,27	17,67	1,41	4,95	0,71	0	0	0	CONTEO
152	50261	774	2015	4580	72,08	18,87	2,05	5,64	0,7	0	0,49	0,17	CONTEO

RUTA	SECCIÓN	ESTACIÓN	AÑO	TPDA	LIVIANO	CAR_LIV	BUS	CAM2	CAM3	CAM4	CAM5	CAM6	ORIGEN
152	50261	0	2018	4359	32,96	8,74	0,67	3,59	2,69	0	0,22	0,22	CONTEO
152	50262	565	2015	7443	80,24	13,29	2,04	3,58	0,68	0	0,17	0	CONTEO
153	20250	19	2019	7285	77,52	15,15	1,86	3,8	0,91	0,04	0,72	0	CONTEO
154	20421	520	2015	11432	65,1	18,6	4,71	7,66	2,12	0,12	1,38	0,31	CONTEO
154	20422	500	2015	11705	68,67	18,28	2,26	7,63	1,28	0,37	1,1	0,41	CONTEO
154	20422	0	2017	9504	65,98	21,93	2,42	7,94	1,38	0	0,35	0	CONTEO
155	50480	281	2018	5997	34,57	11,95	2,42	3,23	1,13	0	0	0,16	CONTEO
155	50511	582	2015	3438	68,2	21,34	4,18	4,6	0,42	0	0,84	0,42	CONTEO
155	50512	584	2015	4269	76,78	14,86	4,02	3,1	0,93	0	0	0,31	CONTEO
155	50540	589	2015	7815	67,98	22,74	2,78	4,87	0,7	0,23	0,23	0,46	CONTEO
156	21450	30	2019	19442	69,96	19,1	2,42	6,93	0,99	0,11	0,49	0	CONTEO
157	50220	548	2015	2521	62,17	35,17	1,14	1,2	0,19	0,13	0	0	CONTEO
158	50660	702	2015	1886	60,94	27,05	2,37	7,95	1,27	0,34	0,08	0	CONTEO
158	50681	0	2015	1904	61,89	25,96	2,6	8,29	1,01	0,08	0,17	0	CONTEO
158	50682	530	2015	580	45,91	40,85	2,25	7,89	2,82	0,28	0	0	CONTEO
158	50683	531	2019	1310	76,23	13,91	3,19	6,38	0,29	0	0	0	CONTEO
158	50683	0	2010	64	54,54	31,82	4,55	6,82	2,27	0	0	0	CONTEO
159	50431	707	2015	1834	70,48	17,58	3,93	5,49	1,93	0,59	0	0	CONTEO
159	50432	708	2015	351	58,56	21,29	11,79	4,94	3,42	0	0	0	CONTEO
160	60790	592	2015	505	51,74	30,28	2,52	11,36	4,1	0	0	0	CONTEO
160	60800	606	2015	1977	62,47	26,94	1,5	8,67	0,17	0	0,25	0	CONTEO
160	60811	610	2018	1807	54,12	24,28	2,67	13,79	0,82	1,03	3,29	0	CONTEO
160	60812	0	2015	1474	61,31	23,6	1,45	10,85	1,68	0,22	0,67	0,22	CONTEO
160	60813	0	2006	1253	62,78	23,69	2,15	8	3,38	0	0	0	CONTEO
160	60813	624	2015	2659	63,47	26,49	1,65	7,12	1,08	0	0,13	0,06	CONTEO
160	60871	0	2016	2048	65,44	23,44	1,52	8,08	0,96	0,08	0,48	0	CONTEO
160	60872	0	2018	97	50	38,46	0	11,54	0	0	0	0	CONTEO

RUTA	SECCIÓN	ESTACIÓN	AÑO	TPDA	LIVIANO	CAR_LIV	BUS	CAM2	CAM3	CAM4	CAM5	CAM6	ORIGEN
160	60874	0	2016	25	40	60	0	0	0	0	0	0	CONTEO
160	50600	554	2019	3217	64,58	27,74	2,36	3,78	1,42	0	0,12	0	CONTEO
160	50591	518	2015	214	54,47	35,82	0,75	8,96	0	0	0	0	CONTEO
160	50592	669	2015	716	59,03	27,17	3,12	8,46	0,89	0	1,11	0,22	CONTEO
160	50592	0	2019	2381	57,54	31,95	1,04	8,43	0,74	0,3	0	0	CONTEO
160	50573	0	2019	544	60,99	24,82	1,42	12,77	0	0	0	0	CONTEO
160	50572	0	2010	267	50	31,52	5,98	10,87	1,63	0	0	0	CONTEO
160	50572	0	2019	827	48,61	36,57	1,39	11,11	2,31	0	0	0	CONTEO
160	50571	0	2010	328	48,24	39,38	2,65	7,96	1,77	0	0	0	CONTEO
160	50560	0	2015	1151	48	37,39	4,44	9,31	0,57	0	0,29	0	CONTEO
160	50230	773	2015	5441	66,74	21,89	2,73	6,49	1,06	0	0,87	0,22	CONTEO
161	51000	578	2015	1861	60,94	25,95	4,43	6,29	2,21	0,09	0,09	0	CONTEO
163	60921	586	2015	555	48,56	33,05	2,59	12,93	2,01	0,29	0	0,57	CONTEO
163	60922	0	2015	79	37,5	54,16	4,17	4,17	0	0	0	0	CONTEO
163	50720	590	2015	260	46,11	37,01	5,19	7,14	0,65	0	1,3	2,6	CONTEO
164	50391	259	2017	2039	54,03	28,23	3,23	8,06	6,45	0	0	0	CONTEO
164	50392	0	2015	1099	52,55	27,35	0,76	11,45	2,93	1,78	0,89	2,29	CONTEO
164	50400	0	2015	1374	47,63	30,53	5,53	10,08	2,87	1,98	0,79	0,59	CONTEO
164	21231	262	2015	839	48,39	34,63	6,62	6,11	1,53	1,19	0,51	1,02	CONTEO
164	21232	0	2019	347	39,52	31,45	2,42	16,13	9,68	0	0,81	0	CONTEO
164	21233	0	2019	495	38,1	34,52	1,79	9,52	16,07	0	0	0	CONTEO
164	21234	0	2010	99	33,83	30,88	11,76	23,53	0	0	0	0	CONTEO
165	50911	287	2015	1042	57,59	28,99	5,23	6,85	1,07	0	0,27	0	CONTEO
165	50912	0	2015	722	54,13	27,63	4,32	10,34	1,32	0,56	1,32	0,38	CONTEO
167	19125	0	2015	9199	83,18	12,76	0,33	3,24	0,25	0,07	0,17	0	CONTEO
167	19039	0	2017	18087	81,58	13,95	1,33	2,87	0,28	0	0	0	CONTEO
167	19039	103	2019	13563	80,35	15,06	2,11	2,22	0,23	0	0,03	0	CONTEO

RUTA	SECCIÓN	ESTACIÓN	AÑO	TPDA	LIVIANO	CAR_LIV	BUS	CAM2	CAM3	CAM4	CAM5	CAM6	ORIGEN
167	19039	21	2019	17725	81,57	13,18	1,24	3,47	0,49	0	0,05	0	CONTEO
167	19082	0	2015	24890	87,25	8,6	1,4	2,54	0,2	0	0,01	0	CONTEO
168	61000	461	2015	1483	64,51	25,13	3,69	6,15	0,31	0	0	0,21	CONTEO
169	20330	354	2015	1953	79,8	16,1	1,55	2,55	0	0	0	0	CONTEO
169	20330	0	2018	948	64,69	27,72	0	6,93	0,66	0	0	0	CONTEO
169	21740	0	2015	1693	72,55	21,61	1,82	4,02	0	0	0	0	CONTEO
170	21042	0	2015	199	29,73	43,24	4,73	5,41	14,86	2,03	0	0	CONTEO
171	40490	35	2017	8150	73,5	15,68	3,27	5,66	1,71	0,04	0,15	0	CONTEO
175	19112	0	2019	20953	82,67	9,88	5,55	1,81	0,07	0,01	0,01	0	CONTEO
175	19112	0	2018	17102	85,15	10,84	0,9	0,03	0	0	0	0	CONTEO
177	19121	0	2015	16557	89,78	8,17	0,64	1,19	0,22	0	0	0	CONTEO
177	19122	0	2019	10438	80,23	10,29	4,97	3,93	0,46	0	0	0,12	CONTEO
177	19130	0	2019	10438	80,23	10,29	4,97	3,93	0,46	0	0	0,12	CONTEO
177	19123	0	2015	15877	84,45	10,74	1,67	2,86	0,19	0,07	0,02	0	CONTEO
177	19124	0	2015	23544	81,01	13,81	1,64	3,4	0,14	0	0	0	CONTEO
200	19076	118	2015	20175	81,14	9,11	7,53	1,89	0,21	0,03	0,08	0,01	CONTEO
201	19075	175	2018	22715	84,63	9,98	2,53	2,44	0,33	0,08	0	0,02	CONTEO
201	19041	725	2015	13333	79,37	11,55	6,5	2,54	0,04	0	0	0	CONTEO
202	19043	171	2019	16414	83,66	11,56	1,84	2,47	0,43	0,02	0,02	0	CONTEO
202	19043	179	2015	13324	77,64	13,34	5,56	2,78	0,48	0,03	0,11	0,06	CONTEO
202	11350	180	2019	18038	79,33	13,79	2,94	3,4	0,35	0	0,18	0	CONTEO
202	30331	665	2015	6042	78,31	14,31	3,67	3,29	0,32	0,06	0,04	0	CONTEO
202	30332	0	2015	3892	74,59	17,27	4,14	3,71	0,16	0,03	0,1	0	CONTEO
202	30333	684	2015	4303	74,41	16,43	4,08	4,85	0,13	0,03	0,07	0	CONTEO
202	30333	683	2015	8639	78,82	13,21	4,65	2,94	0,19	0,1	0,07	0,02	CONTEO
203	19044	192	2015	8665	82,28	9,27	5,69	2,44	0,33	0	0	0	CONTEO
203	19044	190	2015	8329	77,93	8,8	11,16	1,93	0,13	0	0,05	0	CONTEO

RUTA	SECCIÓN	ESTACIÓN	AÑO	TPDA	LIVIANO	CAR_LIV	BUS	CAM2	CAM3	CAM4	CAM5	CAM6	ORIGEN
204	19046	193	2016	25229	87,62	9,61	1,25	1,45	0,05	0	0,02	0	CONTEO
204	19047	195	2015	25330	83,41	11,54	1,15	3,35	0,33	0,05	0,12	0,05	CONTEO
205	19048	170	2015	13831	85,48	9,92	2,9	1,28	0,33	0,04	0,05	0	CONTEO
205	10281	172	2015	7410	80,09	11,99	4,99	2,56	0,32	0,05	0	0	CONTEO
205	10282	0	2015	3840	75,69	19,19	0,26	4,34	0,45	0,07	0	0	CONTEO
206	10241	204	2017	16785	74,24	11,92	5,41	6,23	1,92	0,18	0,09	0	CONTEO
206	10242	674	2015	6095	77,43	13,76	4,23	3,99	0,54	0	0,05	0	CONTEO
206	10230	0	2019	2639	71,93	19,33	5,61	2,49	0,21	0,42	0	0	CONTEO
207	19049	760	2017	10142	76,92	14,76	1,57	5,34	1,26	0	0,16	0	CONTEO
207	19050	760	2017	10142	76,92	14,76	1,57	5,34	1,26	0	0,16	0	CONTEO
209	19052	0	2019	23005	73,84	10,6	12,88	2,27	0,4	0	0,01	0	CONTEO
209	19052	199	2019	30516	72,55	12,14	12,41	2,64	0,17	0,03	0,06	0	CONTEO
209	19052	196	2019	26396	72,62	11,82	12,39	3,01	0,11	0,01	0,05	0	CONTEO
209	19053	200	2016	41139	71,51	15,34	2,84	7,63	1,23	0	1,46	0	CONTEO
209	19053	25	2015	42303	79,43	8,48	9,34	2,14	0,42	0,09	0,07	0,03	CONTEO
209	19070	202	2015	25693	75,24	9,81	11,21	3,11	0,5	0,03	0,06	0,04	CONTEO
209	10211	203	2015	34123	77,18	9,8	8,06	3,73	0,79	0,23	0,18	0,03	CONTEO
209	10212	156	2015	28484	80,31	9,02	5,78	3,94	0,42	0,22	0,22	0,09	CONTEO
209	11200	575	2017	18623	72,94	17,15	3,69	5,31	0,81	0	0,05	0,05	CONTEO
209	10201	574	2015	6862	67,77	18,83	6,83	5,11	1,23	0,08	0,11	0,04	CONTEO
209	10201	0	2018	6383	64,91	23,86	2,81	0,06	0,02	0	0	0	CONTEO
209	10201	16	2015	5794	67,76	20,94	4,67	5,22	1,18	0,08	0,15	0	CONTEO
209	10202	573	2015	6515	71,24	19,71	3,29	4,57	0,94	0,05	0,15	0,05	CONTEO
209	11211	573	2015	6515	71,24	19,71	3,29	4,57	0,94	0,05	0,15	0,05	CONTEO
209	11212	414	2015	2800	64,03	30,46	2,13	2,96	0,42	0	0	0	CONTEO
209	10690	748	2015	2390	66,54	20,9	4,46	6,72	1,19	0,13	0	0,06	CONTEO
209	10690	416	2015	2424	64,79	23,08	4,27	6,87	0,62	0,19	0,12	0,06	CONTEO

RUTA	SECCIÓN	ESTACIÓN	AÑO	TPDA	LIVIANO	CAR_LIV	BUS	CAM2	CAM3	CAM4	CAM5	CAM6	ORIGEN
210	19054	212	2015	27758	76,78	14,8	1,99	5,13	0,44	0,13	0,27	0,46	CONTEO
210	19054	211	2015	19634	82,73	11,24	2,39	3,09	0,32	0,07	0,15	0,01	CONTEO
210	19055	210	2018	24991	73,57	16,06	1,09	6,65	1,74	0,01	0,73	0,16	CONTEO
211	19056	205	2015	13477	76,98	12,69	4,46	3,77	1,36	0,27	0,33	0,14	CONTEO
211	19056	207	2015	36476	72,8	15,28	2,11	6,72	1,2	0,21	1,13	0,55	CONTEO
211	19084	208	2015	23597	76,64	13,4	2,69	5,6	0,73	0,05	0,68	0,21	CONTEO
212	10271	214	2015	14143	76,35	13,05	4,32	4,26	0,77	0,17	0,37	0,71	CONTEO
212	10271	696	2015	11910	75,74	14,75	2,22	5,29	0,69	0,13	0,54	0,64	CONTEO
212	10272	675	2018	16392	71,5	17,78	2,87	6,49	0,63	0	0,73	0	CONTEO
212	10272	0	2007	494	36,69	34,18	1,27	10,13	1,27	0	16,46	0	CONTEO
213	19057	219	2015	9732	76,04	14,38	6,81	2,17	0,47	0,07	0,05	0,01	CONTEO
213	19057	217	2019	9606	80,35	11,6	5,4	2,6	0,06	0	0	0	CONTEO
213	19083	220	2015	16514	82,99	11,56	1,98	3,26	0,2	0	0,01	0	CONTEO
214	19059	222	2015	30541	77,78	12,23	6,59	3,11	0,18	0,03	0,07	0,01	CONTEO
214	19059	221	2019	18417	76,22	9,13	12,23	2,26	0,11	0,02	0,03	0	CONTEO
214	19059	224	2016	28389	76,04	13,46	5,22	4,24	0,5	0	0,54	0	CONTEO
214	19058	224	2016	28389	76,04	13,46	5,22	4,24	0,5	0	0,54	0	CONTEO
214	19060	189	2015	9923	75,89	13,46	2,11	6,34	0,94	0,11	0,92	0,23	CONTEO
215	19127	0	2019	8600	84,21	11,36	1,66	2,62	0,06	0,03	0,06	0	CONTEO
215	19061	762	2019	17866	81,88	10,15	5,51	2,27	0,16	0,02	0,02	0	CONTEO
215	19069	0	2016	21195	77,08	13,81	2,64	4,74	0,89	0,01	0,83	0,19	CONTEO
215	19079	763	2016	38601	77,93	12,93	3,07	4,26	0,87	0,01	0,94	0,13	CONTEO
215	19062	197	2016	38312	78,49	12,48	3,32	3,75	0,78	0	1,13	0,05	CONTEO
215	19062	0	2016	45507	79,43	10,57	2,08	4,72	1,13	0,38	1,7	0	CONTEO
216	10360	169	2015	18598	77,87	13,64	6,17	1,41	0,57	0,03	0,21	0,1	CONTEO
216	10371	671	2018	7105	74,47	17,13	1,9	5,35	1,15	0	0	0	CONTEO
216	10371	670	2016	15915	78,88	15,04	1,59	3,69	0,8	0	0	0	CONTEO

RUTA	SECCIÓN	ESTACIÓN	AÑO	TPDA	LIVIANO	CAR_LIV	BUS	CAM2	CAM3	CAM4	CAM5	CAM6	ORIGEN
216	10372	672	2015	1421	65,14	23,41	7,6	3,02	0,83	0	0	0	CONTEO
216	10380	673	2015	5886	77,27	15,28	3,12	3,2	1	0,05	0,05	0,03	CONTEO
217	10220	742	2017	16872	80,71	10,77	2,99	5,01	0,46	0,06	0	0	CONTEO
217	11300	0	2017	5974	75,92	14,69	4,49	4,9	0	0	0	0	CONTEO
218	19063	159	2015	35109	80,33	7,99	10,31	1,21	0,08	0,07	0,01	0	CONTEO
218	19064	162	2015	36379	78,72	10,53	7,68	2,31	0,43	0,02	0,24	0,07	CONTEO
218	19064	161	2015	35849	75,19	9,61	11,79	1,66	0,46	0,08	0,77	0,44	CONTEO
218	19065	167	2015	24173	80,67	11,48	3,31	3,57	0,5	0,13	0,25	0,09	CONTEO
218	19065	164	2015	30990	79,63	10,65	6,84	2,2	0,34	0,09	0,16	0,09	CONTEO
218	10341	676	2015	3707	65,98	18,49	12,34	1,78	1,09	0	0,32	0	CONTEO
218	10341	168	2015	13457	84,89	8,18	3,75	2,18	0,68	0,13	0,15	0,04	CONTEO
218	10342	677	2015	1284	54,91	30,49	4,56	7,24	2,57	0	0,23	0	CONTEO
218	10350	678	2015	1238	58,52	33,84	1,88	4,11	1,18	0	0,47	0	CONTEO
218	30270	802	2015	3959	54,83	35,63	1,36	6,75	0,72	0,41	0,11	0,19	CONTEO
218	30270	0	2018	1886	48,94	40,43	0	0,07	0,03	0	0	0	CONTEO
218	30280	0	2017	3450	55,51	34,81	1,15	7,64	0,89	0	0	0	CONTEO
218	30280	803	2015	4514	54,83	27,05	1,03	12	3,24	1,03	0,26	0,56	CONTEO
219	30240	737	2015	14542	65,41	24,02	1,34	6,81	1,55	0,3	0,35	0,22	CONTEO
219	30240	567	2015	20108	66,46	18,09	5,36	6,58	1,75	0,29	0,96	0,51	CONTEO
219	30240	566	2015	17722	65,9	21,38	2,4	7,58	1,62	0,36	0,52	0,24	CONTEO
219	30240	0	2016	25495	67,79	20,93	2,38	6,87	1,56	0,03	0,44	0	CONTEO
219	30491	631	2018	13568	56,84	27,32	3,04	0,09	0,03	0	0,01	0	CONTEO
219	30492	627	2015	3047	48,4	37,04	3,63	8,04	1,91	0,64	0,24	0,1	CONTEO
219	30250	625	2015	2300	45,3	41,86	5,06	5,19	1,88	0,52	0,13	0,06	CONTEO
219	30250	623	2015	614	56,45	33,58	3,89	4,38	0,49	0,97	0	0,24	CONTEO
219	30500	623	2015	614	56,45	33,58	3,89	4,38	0,49	0,97	0	0,24	CONTEO
219	30510	622	2015	511	65,51	23,39	6,14	3,8	0,58	0,29	0	0,29	CONTEO

RUTA	SECCIÓN	ESTACIÓN	AÑO	TPDA	LIVIANO	CAR_LIV	BUS	CAM2	CAM3	CAM4	CAM5	CAM6	ORIGEN
220	10400	153	2015	10734	75,7	14,34	3,98	4,91	0,66	0	0,4	0	CONTEO
220	40020	314	2015	8273	74,91	15,63	5,08	3,83	0,25	0,13	0,17	0	CONTEO
220	40270	668	2015	3897	78,98	12,21	4,53	3,88	0,28	0,08	0,04	0	CONTEO
221	10320	188	2015	19007	83,47	10,99	1,94	2,75	0,31	0,13	0,39	0,02	CONTEO
221	10320	0	2018	10356	69,32	17,44	3,71	6,39	1,13	0,08	1,61	0,32	CONTEO
221	30340	680	2015	13987	80,66	11,54	3,49	3,34	0,44	0,19	0,34	0	CONTEO
222	10190	645	2015	3519	65,93	22,61	3,76	6,67	0,67	0	0,18	0,18	CONTEO
222	11130	410	2015	2470	59,07	26,7	2,35	10,59	0,68	0,06	0,43	0,12	CONTEO
222	30080	409	2015	2771	61,06	27,4	2,39	7,79	0,8	0,28	0,17	0,11	CONTEO
222	10181	409	2015	2771	61,06	27,4	2,39	7,79	0,8	0,28	0,17	0,11	CONTEO
222	10182	505	2015	1558	58,03	28,82	4,45	6,07	1,92	0,1	0,61	0	CONTEO
222	10182	0	2017	1945	61,47	29,36	2,75	4,59	1,83	0	0	0	CONTEO
223	60401	0	2015	1180	55,16	27,83	3,11	13,66	0,12	0	0,12	0	CONTEO
224	30440	638	2015	4572	71,35	19,15	3,65	4,66	0,74	0,32	0,1	0,03	CONTEO
224	30620	637	2015	3639	69,73	18,59	4,31	6,09	0,46	0,62	0,12	0,08	CONTEO
224	30450	635	2015	3215	68,92	20,96	4,87	3,97	1,04	0,05	0,14	0,05	CONTEO
224	30461	639	2017	1630	71,93	20,29	4,71	3,07	0	0	0	0	CONTEO
224	30462	640	2015	712	56,63	33,76	4,27	4,49	0,64	0	0,21	0	CONTEO
224	30463	418	2015	2465	63,67	25,66	3,39	5,74	0,93	0,49	0,12	0	CONTEO
224	30161	641	2015	3229	61,56	24,45	3,25	7,91	2,12	0,19	0,19	0,33	CONTEO
224	30162	643	2015	1108	73,6	17,82	3,13	3,54	1,77	0	0,14	0	CONTEO
224	30162	642	2015	3376	60,73	26,64	2,89	8,21	0,89	0,09	0,38	0,17	CONTEO
225	30151	690	2015	2210	52,02	25,12	5,99	9,64	5,78	1,1	0,14	0,21	CONTEO
225	30152	690	2015	2210	52,02	25,12	5,99	9,64	5,78	1,1	0,14	0,21	CONTEO
225	30143	691	2015	950	56,23	26,17	3,88	11,79	1,29	0,32	0,32	0	CONTEO
225	30143	0	2018	1377	47,73	27,27	0	22,73	0	0	0	2,27	CONTEO
226	11270	700	2015	2289	52,02	25,12	5,99	9,64	5,78	1,1	0,14	0,21	CONTEO

RUTA	SECCIÓN	ESTACIÓN	AÑO	TPDA	LIVIANO	CAR_LIV	BUS	CAM2	CAM3	CAM4	CAM5	CAM6	ORIGEN
226	10130	685	2015	3840	66,92	24,19	1,53	4,99	1,33	0,04	0,72	0,28	CONTEO
226	10141	705	2015	3688	64,64	25,3	2,68	5,95	0,59	0	0,59	0,25	CONTEO
226	10142	727	2015	6491	69,46	24,35	2,64	3	0,5	0	0,05	0	CONTEO
226	10151	727	2015	6491	69,46	24,35	2,64	3	0,5	0	0,05	0	CONTEO
226	10152	105	2015	4300	62,17	30,18	1,22	5,71	0,54	0	0,11	0,07	CONTEO
226	11280	105	2015	4300	62,17	30,18	1,22	5,71	0,54	0	0,11	0,07	CONTEO
227	21191	282	2015	447	47,67	32,16	3,22	11,4	4,68	0	0,58	0,29	CONTEO
228	30310	234	2015	13202	78,45	12,91	4,68	3,21	0,44	0,08	0,11	0,12	CONTEO
228	30320	445	2015	9892	68,01	19,18	4,87	5,44	1,63	0,45	0,18	0,24	CONTEO
228	30320	0	2018	12769	71,06	22,65	4,91	0,73	0,21	0	0,45	0	CONTEO
228	30540	236	2015	12056	68,02	20,73	2,26	6,03	1,77	0,37	0,38	0,44	CONTEO
228	30670	446	2015	1391	58,72	30,24	2,32	8,28	0,44	0	0	0	CONTEO
228	30551	446	2015	1391	58,72	30,24	2,32	8,28	0,44	0	0	0	CONTEO
228	30551	0	2017	1223	57,39	29,32	2,51	10,28	0,5	0	0	0	CONTEO
228	30552	441	2015	855	61,62	26,19	5,93	5,77	0,33	0,16	0	0	CONTEO
229	40571	793	2015	578	50,48	33,5	4,13	8,98	0,73	0,24	0,97	0,97	CONTEO
229	40572	794	2015	3340	63,26	22,82	2,06	10	0,38	0,13	1,22	0,13	CONTEO
230	30230	594	2015	4331	49,57	40,56	0,92	8,06	0,72	0,1	0,07	0	CONTEO
230	30640	595	2015	5377	53,14	36,26	2,33	7,55	0,44	0,11	0,11	0,06	CONTEO
230	30220	596	2015	2329	49,88	38,72	1,79	8,78	0,51	0,19	0,13	0	CONTEO
230	30210	597	2015	1863	48,73	39,82	2	8,73	0,24	0,32	0,16	0	CONTEO
230	30651	0	2015	1542	59,83	27,98	3,58	7,45	0,77	0,29	0,1	0	CONTEO
230	30652	598	2017	1389	61,67	26,67	1,67	8,33	1,67	0	0	0	CONTEO
230	30652	0	2017	1390	61,67	26,67	1,67	8,33	1,67	0	0	0	CONTEO
230	30653	599	2015	7534	72,6	18,14	3,44	3,12	0,62	0,06	1,58	0,44	CONTEO
231	30290	231	2015	9163	76,5	13,44	0,71	3,93	1,06	0,5	1,72	2,14	CONTEO
231	30290	689	2015	8460	68,18	16,15	3,4	4,74	1,39	0,37	2,58	3,19	CONTEO

RUTA	SECCIÓN	ESTACIÓN	AÑO	TPDA	LIVIANO	CAR_LIV	BUS	CAM2	CAM3	CAM4	CAM5	CAM6	ORIGEN
232	30130	593	2018	2724	56,22	23,38	6,47	10,95	1,99	0	0,5	0,5	CONTEO
232	30130	440	2015	4450	65,85	21,2	4,09	6,68	1,54	0,34	0,23	0,07	CONTEO
233	30260	632	2015	12062	77,08	15,45	4,27	3,02	0,12	0	0	0,06	CONTEO
233	30610	0	2018	11064	61,99	27,24	2,33	0,07	0,01	0	0	0	CONTEO
234	70230	305	2015	1213	54,31	27,88	7,13	7,44	1,05	0,1	1,78	0,31	CONTEO
235	60462	792	2015	9211	77,15	15,76	2,11	4,39	0,55	0	0,04	0	CONTEO
235	60461	450	2015	6073	77,97	16,78	1,86	2,68	0,46	0,14	0,11	0	CONTEO
236	30051	273	2015	13815	73,12	14,26	8,9	2,99	0,43	0,05	0,18	0,07	CONTEO
236	30180	693	2015	5488	78,92	14,7	2,34	3,55	0,37	0,02	0,05	0,05	CONTEO
237	60982	304	2015	1166	43,72	34,25	2,87	10,3	3,95	0,24	3,95	0,72	CONTEO
237	60982	0	2017	1436	61,18	27,06	1,18	3,53	3,53	0	3,53	0	CONTEO
237	60981	301	2016	1100	52,08	25	2,08	14,58	2,08	0	2,08	2,08	CONTEO
237	60340	303	2015	2648	55,14	22,29	0,69	19,87	1,15	0,23	0,34	0,29	CONTEO
237	60292	735	2016	1563	56,47	27,06	2,35	9,41	4,71	0	0	0	CONTEO
237	60291	735	2016	1563	56,47	27,06	2,35	9,41	4,71	0	0	0	CONTEO
237	60282	715	2015	5314	59,13	25,01	0,46	14,71	0,69	0	0	0	CONTEO
237	60281	715	2015	5314	59,13	25,01	0,46	14,71	0,69	0	0	0	CONTEO
238	60261	723	2015	5791	72,58	15,16	0,84	9,04	0,96	0	1,19	0,23	CONTEO
238	60262	0	2015	3452	65,64	25,27	1,83	3,78	1,49	0,25	1,1	0,64	CONTEO
238	60263	0	2015	2216	55,55	31,16	0,97	7,89	3,46	0	0,62	0,35	CONTEO
238	61042	0	2015	860	54,46	27,32	2,86	9,11	3,57	0	1,79	0,89	CONTEO
239	10491	663	2017	5449	62,76	22	3,41	8,42	3,05	0,05	0,31	0	CONTEO
239	10492	0	2015	7900	62,61	20,11	4,25	11,33	1,13	0,28	0,28	0	CONTEO
239	10492	0	2018	7118	65,49	21,76	3,7	6,63	2,1	0	0,32	0	CONTEO
239	11180	0	2018	8527	71,1	18,77	3,78	5,33	0,62	0,15	0,26	0	CONTEO
239	11180	664	2015	9901	67,68	18,53	3,87	4,66	1,37	3,49	0,3	0,1	CONTEO
239	10501	626	2016	1412	48,72	33,33	10,26	5,13	0	0	2,56	0	CONTEO

RUTA	SECCIÓN	ESTACIÓN	AÑO	TPDA	LIVIANO	CAR_LIV	BUS	CAM2	CAM3	CAM4	CAM5	CAM6	ORIGEN
239	10512	0	2019	252	42,11	26,32	2,63	11,84	17,11	0	0	0	CONTEO
239	60540	697	2015	273	51,25	35,63	2,5	9,38	1,25	0	0	0	CONTEO
240	70410	307	2015	4994	45,78	18,96	1,56	4,48	3,78	1,77	21,38	2,29	CONTEO
240	70400	701	2015	5084	67,24	24,97	2,63	3,91	0,64	0,33	0,13	0,15	CONTEO
241	70211	288	2015	1435	53,57	18,04	1,09	20,22	3,45	0,73	1,81	1,09	CONTEO
241	70212	720	2015	1865	65,21	18,06	3	9,34	2,65	0,07	1,6	0,07	CONTEO
242	10580	447	2015	1591	64,72	23,52	3,73	5,26	1,91	0	0,86	0	CONTEO
242	10540	430	2015	540	57,18	29,58	4,23	8,45	0,56	0	0	0	CONTEO
243	10930	687	2015	4501	62,08	27,41	1,83	7,16	0,74	0,04	0,63	0,11	CONTEO
243	10941	237	2016	3174	59,86	28,12	1,79	7,94	1,28	0	1,01	0,09	CONTEO
243	10942	243	2018	3781	54,95	30,69	1,49	7,92	3,47	0	1,49	0	CONTEO
244	10831	0	2018	3289	62,75	23,53	0,65	11,76	0,65	0	0,65	0	CONTEO
244	10831	405	2015	3740	55,6	27,33	3,33	9,48	3,9	0	0,2	0,16	CONTEO
244	10832	406	2015	1374	54,83	29,71	2,74	11,62	0,66	0,11	0,22	0,11	CONTEO
245	60411	800	2015	806	56,6	31,89	3,4	6,79	0,94	0,38	0	0	CONTEO
245	60412	0	2017	640	57,89	21,05	2,63	18,42	0	0	0	0	CONTEO
245	60420	0	2017	2368	64,95	25,77	1,03	5,67	2,06	0	0,52	0	CONTEO
246	60320	464	2015	5482	57,68	29,76	5,49	5,9	0,53	0,03	0,33	0,28	CONTEO
247	70390	786	2015	8423	61,78	19,57	4,13	8,9	2,05	0,81	2,34	0,42	CONTEO
247	70440	784	2015	5621	61,99	22,85	2,85	8,33	1,45	0,41	1,69	0,43	CONTEO
247	70440	0	2019	7715	55,15	25,07	3,06	10,31	3,62	0	1,95	0,84	CONTEO
247	70440	0	2015	4999	63,55	25,12	3,83	6,49	0,71	0	0,3	0	CONTEO
247	70511	330	2015	674	52,14	30,69	1,54	11,58	1,35	0	2,7	0	CONTEO
248	70350	0	2018	3960	51,45	25,43	2,31	9,83	5,78	0	4,62	0,58	CONTEO
248	70350	780	2018	4928	61,67	21,25	2,92	9,17	2,92	0	1,67	0,42	CONTEO
248	70322	0	2015	173	44,36	28,57	0	6,77	12,78	0	5,26	2,26	CONTEO
248	70322	0	2018	178	53,66	31,71	7,32	0	0	7,32	0	0	CONTEO

RUTA	SECCIÓN	ESTACIÓN	AÑO	TPDA	LIVIANO	CAR_LIV	BUS	CAM2	CAM3	CAM4	CAM5	CAM6	ORIGEN
248	70321	0	2018	514	27,93	49,55	0,9	9,91	1,8	0	9,91	0	CONTEO
248	70382	783	2015	2690	51,66	23,04	3,41	16,8	1,73	0	3,14	0,22	CONTEO
248	70381	0	2015	3640	56,3	22,87	4,33	13,26	1,2	0	1,48	0,56	CONTEO
249	70570	787	2015	5147	70,7	20,56	2,38	5,15	0,79	0,28	0,08	0,06	CONTEO
249	70620	332	2015	449	50,72	29,86	5,51	11,3	1,16	0,87	0,58	0	CONTEO
250	20870	277	2018	4802	42,7	34,08	3,37	0,1	0,05	0,01	0,04	0	CONTEO
250	20671	296	2017	5338	52,28	34,22	2,28	7,41	2,28	0	1,52	0	CONTEO
250	20672	300	2015	1787	55,5	28,95	1,74	6,9	1,43	0,32	2,7	2,46	CONTEO
250	20674	0	2015	78	37,93	43,1	6,9	12,07	0	0	0	0	CONTEO
251	10920	194	2015	19129	83,85	9,38	3,76	2,59	0,29	0,09	0,04	0	CONTEO
251	30120	569	2015	13042	69,95	15,03	10,32	3,94	0,51	0,17	0,08	0	CONTEO
252	19067	0	2018	38415	66,29	18,12	1,29	9,53	2,04	0,17	2,55	0	CONTEO
253	51060	343	2015	2794	58,46	23,37	5,47	7,74	3,15	0,26	1,19	0,36	CONTEO
254	51070	370	2015	1200	72,79	17,57	2,61	5,67	0,91	0,11	0,11	0,23	CONTEO
256	70710	0	2015	3013	70,75	19,62	3,39	5,59	0,49	0,08	0,08	0	CONTEO
256	70720	0	2015	804	75,08	16,97	3,67	3,82	0,46	0	0	0	CONTEO
256	70720	0	2015	399	75,08	18,15	3,08	3,38	0,31	0	0	0	CONTEO

Tabla 67: Datos de tránsito de las Estaciones Temporales de las Rutas Terciarias

RUTA	SECCIÓN	ESTACIÓN	AÑO	TPDA	LIVIANO	CAR_LIV	BUS	CAM2	CAM3	CAM4	CAM5	CAM6	ORIGEN
301	10660	391	2015	2916	60,77	27,69	6,53	3,69	1,12	0,13	0	0,07	CONTEO
301	10660	0	2019	627	42,7	41,62	1,62	8,11	5,41	0,54	0	0	CONTEO
301	10720	0	2015	80	56,25	29,17	0	14,58	0	0	0	0	CONTEO
301	10731	0	2015	137	45,12	36,59	0	18,29	0	0	0	0	CONTEO
301	10732	0	2015	192	50,44	37,39	0	12,17	0	0	0	0	CONTEO
301	60591	0	2015	83	36,96	54,34	0	8,7	0	0	0	0	CONTEO
301	60592	0	2015	145	31,25	62,5	0	6,25	0	0	0	0	CONTEO
303	10620	265	2015	5026	63,12	30,2	2,59	3,85	0,24	0	0	0	CONTEO
303	10631	266	2015	187	80,65	8,87	8,87	1,61	0	0	0	0	CONTEO
304	10430	264	2015	2988	72,08	17,57	4,26	5,79	0,25	0,05	0	0	CONTEO
304	11150	0	2015	1297	73,89	19,61	3,88	2,28	0,34	0	0	0	CONTEO
304	11160	0	2015	1162	68,96	21,93	5,02	3,83	0,26	0	0	0	CONTEO
304	30560	269	2015	3095	71,53	21,08	2,58	4,81	0	0	0	0	CONTEO
306	11100	371	2016	16243	82,12	12,85	2,35	2,52	0,17	0	0	0	CONTEO
307	10410	0	2015	1554	63,21	20,95	14,29	1,45	0,1	0	0	0	CONTEO
308	10331	644	2015	2500	68,45	18,63	10,71	1,92	0,29	0	0	0	CONTEO
308	40440	0	2015	1518	66,57	21,26	8,18	3,99	0	0	0	0	CONTEO
309	10422	0	2015	353	71,31	23,51	0	5,18	0	0	0	0	CONTEO
310	10751	557	2015	19766	78,63	11,81	5,07	2,77	1,38	0,19	0,14	0,01	CONTEO
310	10771	656	2015	16396	79,83	14,64	1,79	2,46	1,14	0,03	0,11	0	CONTEO
311	10780	655	2015	4938	77,58	15,19	2,84	3,02	1,25	0	0,12	0	CONTEO
312	10260	0	2015	3587	79,25	11,84	5,73	3,18	0	0	0	0	CONTEO
313	10652	0	2018	265	55,56	44,44	0	0	0	0	0	0	CONTEO
313	11320	0	2018	346	45,71	40	0	14,29	0	0	0	0	CONTEO
313	10291	0	2015	1457	45,64	29,6	4,7	19,64	0,28	0	0	0,14	CONTEO

RUTA	SECCIÓN	ESTACIÓN	AÑO	TPDA	LIVIANO	CAR_LIV	BUS	CAM2	CAM3	CAM4	CAM5	CAM6	ORIGEN
315	10611	0	2015	181	15,83	75,84	0	8,33	0	0	0	0	CONTEO
315	10612	0	2015	453	45,66	44,67	1	8	0,67	0	0	0	CONTEO
316	10060	365	2015	280	63,31	29,5	0	6,47	0,72	0	0	0	CONTEO
317	10052	0	2015	525	55,59	27,8	5,78	10,83	0	0	0	0	CONTEO
318	10091	0	2015	43	30,77	53,85	0	15,38	0	0	0	0	CONTEO
318	60510	0	2015	136	48,69	46,05	0	5,26	0	0	0	0	CONTEO
319	10811	0	2015	302	54,86	33,33	0	6,25	2,78	2,78	0	0	CONTEO
319	10792	0	2015	98	41,51	52,83	0	5,66	0	0	0	0	CONTEO
319	10791	0	2015	87	38,3	53,19	0	8,51	0	0	0	0	CONTEO
319	11240	0	2015	40	25	50	8,33	16,67	0	0	0	0	CONTEO
320	60550	388	2019	379	47,92	35,42	0,69	11,81	4,17	0	0	0	CONTEO
320	60550	389	2015	217	53,4	38,83	0	7,77	0	0	0	0	CONTEO
321	10570	421	2015	3909	65,37	23,99	1,94	5,69	1,91	0,88	0,22	0	CONTEO
322	10561	0	2018	1621	70	23,33	0	5	0	0	0	1,67	CONTEO
322	10561	275	2015	1745	68,63	25,13	1,69	3,8	0,53	0,11	0,11	0	CONTEO
322	10562	0	2015	659	50,13	35,19	0,25	9,37	2,78	0	1,52	0,76	CONTEO
323	11000	0	2015	971	63,39	26,98	3,61	3,61	2,41	0	0	0	CONTEO
324	10970	0	2015	28	47,06	52,94	0	0	0	0	0	0	CONTEO
324	11260	0	2015	9	40	60	0	0	0	0	0	0	CONTEO
325	10590	0	2015	93	67,35	32,65	0	0	0	0	0	0	CONTEO
326	10882	0	2015	593	67,78	22,12	3,37	6,73	0	0	0	0	CONTEO
327	10891	0	2015	1148	62,58	23,23	1,81	11,13	1,11	0,14	0	0	CONTEO
330	10840	0	2015	535	42,48	36,14	4,82	13,55	3,01	0	0	0	CONTEO
332	11020	0	2015	601	47,27	34,46	5,48	9,4	3,39	0	0	0	CONTEO
334	11041	0	2018	3407	62,5	24,26	5,88	7,35	0	0	0	0	CONTEO
334	11043	0	2015	327	67,74	24,52	7,74	0	0	0	0	0	CONTEO
334	11050	0	2015	487	56,51	30,19	5,84	7,14	0,32	0	0	0	CONTEO

RUTA	SECCIÓN	ESTACIÓN	AÑO	TPDA	LIVIANO	CAR_LIV	BUS	CAM2	CAM3	CAM4	CAM5	CAM6	ORIGEN
335	11070	0	2015	146	55,44	41,3	2,17	1,09	0	0	0	0	CONTEO
401	30710	0	2015	3405	39,34	47,51	5,08	7,25	0,52	0,13	0,13	0,04	CONTEO
402	30521	629	2015	4141	55,93	29,77	4,91	8,33	0,91	0,04	0,07	0,04	CONTEO
402	30522	628	2015	845	48,82	37,71	0,51	11,78	0,84	0,17	0	0,17	CONTEO
403	30410	0	2019	1104	47,73	44,8	0,27	6,67	0,53	0	0	0	CONTEO
404	30431	412	2015	1446	50,36	34,6	0,84	13,35	0,74	0	0	0,11	CONTEO
404	30420	692	2015	996	44,12	37,25	6,56	11,15	0,92	0	0	0	CONTEO
405	30720	0	2015	353	65,44	27,24	1,63	5,28	0,41	0	0	0	CONTEO
406	10100	117	2015	292	61,46	27,32	5,37	5,85	0	0	0	0	CONTEO
406	30630	132	2015	1218	56,01	32,96	4,76	6,27	0	0	0	0	CONTEO
408	30361	634	2017	604	45,24	45,24	0	9,52	0	0	0	0	CONTEO
408	30361	0	2017	1597	60,29	20,83	12,01	6,13	0,74	0	0	0	CONTEO
408	30362	633	2017	392	51,72	31,03	6,9	10,34	0	0	0	0	CONTEO
408	30701	0	2015	15	40	60	0	0	0	0	0	0	CONTEO
408	30703	544	2015	205	53,28	24,82	5,11	14,6	1,46	0	0,73	0	CONTEO
409	10710	752	2015	10131	81,54	12,38	1,74	4,14	0,17	0	0,03	0	CONTEO
409	30172	0	2015	7164	77,1	15	2,69	4,77	0,32	0,02	0,1	0	CONTEO
411	30033	0	2015	357	48,12	19,67	1,67	13,81	4,6	1,67	8,37	2,09	CONTEO
414	30370	442	2015	1979	60,74	19,55	9,15	9,85	0,39	0	0,16	0,16	CONTEO
415	30391	400	2015	4626	67,09	18,21	4,89	3,94	1,79	0,52	2,35	1,21	CONTEO
415	30392	408	2015	1184	54,45	31,04	2,04	10,18	2,29	0	0	0	CONTEO
415	30400	0	2015	437	45,53	20,34	4,48	17,59	1,03	3,1	6,21	1,72	CONTEO
415	70431	0	2015	232	47,21	29,19	0	23,6	0	0	0	0	CONTEO
415	70432	0	2015	169	51,28	34,19	1,71	12,82	0	0	0	0	CONTEO
415	70310	0	2015	1890	65,11	24,5	2,75	5,64	1,17	0,21	0,62	0	CONTEO
503	40240	731	2015	13088	82,38	11,62	1,9	3,74	0,28	0,05	0,03	0	CONTEO
504	40280	0	2015	3803	68,99	15,34	7,09	6,02	1,16	0,68	0,44	0,28	CONTEO

RUTA	SECCIÓN	ESTACIÓN	AÑO	TPDA	LIVIANO	CAR_LIV	BUS	CAM2	CAM3	CAM4	CAM5	CAM6	ORIGEN
505	40511	0	2015	762	67,85	22,08	7,47	1,14	0,49	0	0,81	0,16	CONTEO
505	40840	0	2015	177	33,59	38,18	21,37	4,58	0,76	0	0,76	0,76	CONTEO
506	40470	0	2015	467	47,62	27,25	2,91	8,2	1,06	0	6,08	6,88	CONTEO
507	40763	0	2015	155	36	26,4	1,6	22,4	4	0	9,6	0	CONTEO
507	40771	0	2015	62	41,3	32,61	0	26,09	0	0	0	0	CONTEO
507	40772	0	2015	50	62,16	21,62	5,41	10,81	0	0	0	0	CONTEO
510	40820	0	2015	147	48,63	36,7	2,75	2,75	9,17	0	0	0	CONTEO
510	40830	0	2015	73	62,96	20,37	7,41	1,85	7,41	0	0	0	CONTEO
601	50341	0	2015	46	39,29	28,57	0	32,14	0	0	0	0	CONTEO
601	50342	0	2015	191	73,28	24,14	1,72	0,86	0	0	0	0	CONTEO
601	60742	0	2015	72	42,23	33,33	4,44	17,78	2,22	0	0	0	CONTEO
602	51010	0	2015	104	35,38	64,62	0	0	0	0	0	0	CONTEO
602	60750	0	2015	29	27,78	55,55	0	0	16,67	0	0	0	CONTEO
603	60720	263	2015	1294	68,48	19,55	2,9	6,68	0,63	1,13	0,38	0,25	CONTEO
604	60660	0	2015	260	64,05	26,14	1,31	6,54	1,31	0	0	0,65	CONTEO
604	60650	0	2015	85	46,15	30,77	0	23,08	0	0	0	0	CONTEO
604	60830	0	2015	77	44,68	36,17	0	19,15	0	0	0	0	CONTEO
605	60691	401	2015	143	64,29	33,33	2,38	0	0	0	0	0	CONTEO
605	60692	0	2015	882	60,55	31,93	1,1	4,95	1,47	0	0	0	CONTEO
606	60671	201	2015	872	50,66	47,12	1,11	1,11	0	0	0	0	CONTEO
606	60681	0	2015	806	75,5	12,55	3,04	6,28	2,43	0,2	0	0	CONTEO
606	60682	0	2015	401	56,04	34,27	4,44	4,44	0,81	0	0	0	CONTEO
606	60700	431	2015	24	33,33	66,67	0	0	0	0	0	0	CONTEO
606	50880	428	2015	778	34,57	56,9	2,19	4,81	1,53	0	0	0	CONTEO
606	51100	429	2015	507	66,45	27,48	4,79	1,28	0	0	0	0	CONTEO
608	60371	0	2015	1398	46,64	44,24	1,98	5,93	0,77	0	0,44	0	CONTEO
608	60372	0	2015	1237	60,67	26,8	5,58	4,96	1,12	0	0,37	0,5	CONTEO

RUTA	SECCIÓN	ESTACIÓN	AÑO	TPDA	LIVIANO	CAR_LIV	BUS	CAM2	CAM3	CAM4	CAM5	CAM6	ORIGEN
608	60373	0	2015	1653	56,81	32,78	4,18	4,18	1,49	0,19	0,28	0,09	CONTEO
608	60374	0	2015	163	40,57	51,88	0	7,55	0	0	0	0	CONTEO
609	60532	0	2015	239	42,54	46,26	2,24	8,21	0	0	0	0,75	CONTEO
611	60380	0	2015	123	30	37,5	0	32,5	0	0	0	0	CONTEO
611	61010	0	2016	490	44,85	31,2	4,74	14,21	5,01	0	0	0	CONTEO
611	61010	0	2015	157	13,73	45,09	0	41,18	0	0	0	0	CONTEO
612	60331	0	2015	1945	54,9	26,04	3,28	10,16	0,7	1,25	1,72	1,95	CONTEO
612	60332	0	2015	689	73,27	22,72	1,78	2,23	0	0	0	0	CONTEO
613	60312	0	2017	730	50	44,12	2,94	2,94	0	0	0	0	CONTEO
613	60314	0	2015	370	52,67	39,92	1,65	5,76	0	0	0	0	CONTEO
614	60271	0	2015	111	31,58	38,16	0	18,42	11,84	0	0	0	CONTEO
615	60641	0	2015	92	59,26	29,63	0	0	11,11	0	0	0	CONTEO
615	60642	0	2015	19	45,46	36,36	18,18	0	0	0	0	0	CONTEO
616	60580	419	2015	1762	58,8	29,79	1,87	5,41	3,44	0,59	0,1	0	CONTEO
616	60580	0	2015	425	64,44	25,4	4,44	5,71	0	0	0	0	CONTEO
617	60991	0	2015	856	86,5	7,64	2,31	3,55	0	0	0	0	CONTEO
618	60130	415	2015	6376	79,16	11,14	3,7	5,91	0,09	0	0	0	CONTEO
620	60151	426	2015	934	79,96	17,49	2,55	0	0	0	0	0	CONTEO
621	60770	659	2015	1717	67,01	20,63	2,28	9,22	0,57	0,1	0,19	0	CONTEO
622	60450	439	2015	1179	54,74	30,41	1,79	6,8	6,26	0	0	0	CONTEO
622	60440	0	2015	1358	63,97	24,69	2,64	7,76	0,78	0	0,16	0	CONTEO
623	51230	0	2015	73	39,53	55,82	0	4,65	0	0	0	0	CONTEO
624	60860	630	2015	3062	67,12	25,26	1,6	5,41	0,61	0	0	0	CONTEO
625	60392	0	2015	27	68,42	21,05	10,53	0	0	0	0	0	CONTEO
702	20820	151	2016	3488	63,3	22,87	2,13	9,04	2,66	0	0	0	CONTEO
702	20830	0	2009	2094	62,52	23,31	2,79	9,63	1,05	0	0,7	0	CONTEO
702	20830	286	2018	3028	64,5	24,85	1,18	7,1	2,37	0	0	0	CONTEO

RUTA	SECCIÓN	ESTACIÓN	AÑO	TPDA	LIVIANO	CAR_LIV	BUS	CAM2	CAM3	CAM4	CAM5	CAM6	ORIGEN
702	20840	0	2016	2766	69,6	19,2	4	7,2	0	0	0	0	CONTEO
702	20880	267	2016	3990	56,57	33,84	1,01	7,58	1,01	0	0	0	CONTEO
702	21750	294	2016	3226	62,99	24,03	1,95	9,74	0,65	0	0,65	0	CONTEO
702	21760	0	2018	6687	77,37	15,29	2,75	3,36	1,22	0	0	0	CONTEO
702	21370	0	2016	2789	64,58	25,69	1,39	8,33	0	0	0	0	CONTEO
703	20231	272	2015	18865	74,52	14,86	5,35	3,72	0,92	0,02	0,54	0,07	CONTEO
703	20232	298	2015	2267	52,73	27,33	5,53	9,27	1,67	0,2	2,6	0,67	CONTEO
703	20750	293	2015	2375	56,03	28,01	2,81	9,49	1,24	0,13	1,96	0,33	CONTEO
704	20891	0	2018	2547	68	26,4	1,6	3,2	0,8	0	0	0	CONTEO
704	21780	0	2015	707	61,93	25,1	3,91	7,2	1,65	0,21	0	0	CONTEO
705	21511	129	2015	3295	64,9	22,48	1,61	9,63	1,19	0,14	0,05	0	CONTEO
706	21310	0	2015	797	65,28	20,49	5,69	8,35	0	0	0	0,19	CONTEO
707	21263	384	2015	73	48,27	39,66	1,72	6,9	3,45	0	0	0	CONTEO
707	21262	0	2015	98	50	32,05	1,28	16,67	0	0	0	0	CONTEO
707	10680	0	2017	673	42,11	52,63	0	5,26	0	0	0	0	CONTEO
708	20921	0	2017	1111	64,02	28,9	2,83	3,97	0,28	0	0	0	CONTEO
711	20481	540	2015	3590	71,64	16,57	7,58	4,09	0,12	0	0	0	CONTEO
711	20482	0	2015	3536	75,39	16,5	0,41	6,72	0,45	0,29	0,2	0,04	CONTEO
712	21420	0	2018	3755	68,39	15,54	4,66	0,09	0,02	0	0,01	0	CONTEO
712	21420	0	2019	7824	66,12	18,58	2,19	7,65	5,46	0	0	0	CONTEO
713	20741	357	2015	1697	74,7	19,15	3,38	2,32	0,45	0	0	0	CONTEO
713	20741	0	2017	2138	73,45	21,67	1,79	3,1	0	0	0	0	CONTEO
713	20742	0	2015	456	67,19	21,56	1,56	9,69	0	0	0	0	CONTEO
713	20743	0	2015	51	50	50	0	0	0	0	0	0	CONTEO
713	21690	0	2018	269	36,84	52,63	0	10,53	0	0	0	0	CONTEO
713	21700	0	2017	656	48,39	45,16	3,23	0	3,23	0	0	0	CONTEO
714	20431	362	2019	11717	72,06	18,5	2,09	6,28	0,55	0	0,52	0	CONTEO

RUTA	SECCIÓN	ESTACIÓN	AÑO	TPDA	LIVIANO	CAR_LIV	BUS	CAM2	CAM3	CAM4	CAM5	CAM6	ORIGEN
714	20431	0	2017	4107	81,2	12,82	1,71	4,27	0	0	0	0	CONTEO
714	20432	0	2017	425	50	33,33	0	16,67	0	0	0	0	CONTEO
715	21680	0	2015	21	26,67	73,33	0	0	0	0	0	0	CONTEO
715	20531	363	2017	839	38,46	55,77	1,92	3,85	0	0	0	0	CONTEO
715	20532	0	2015	3048	67,27	22,18	3,21	5,92	1,12	0,2	0,05	0,05	CONTEO
716	20210	0	2015	1620	50,71	30,11	4,6	12,36	2,22	0	0	0	CONTEO
716	21590	399	2015	1751	55,95	32,74	0	10,5	0,73	0,08	0	0	CONTEO
717	20470	541	2015	6861	66,31	18,77	6,28	7,38	0,75	0	0,44	0,07	CONTEO
718	20300	407	2015	3828	76,8	14,19	3,31	5,06	0,48	0,04	0,12	0	CONTEO
720	20731	650	2015	1856	57,48	21,18	9,7	9,31	2,09	0,08	0,16	0	CONTEO
720	20732	0	2016	3550	71,02	21,59	4,55	2,27	0,57	0	0	0	CONTEO
721	21271	0	2012	4295	60,59	17,41	1,81	10,03	3,07	0	7,09	0	CONTEO
721	21273	576	2015	957	24,73	18,82	0,96	21,21	12,28	9,25	7,81	4,94	CONTEO
722	20221	397	2015	1529	67,07	17,56	2,59	9,78	1,1	0,5	1,2	0,2	CONTEO
723	20571	398	2015	821	65,97	21,35	7,12	5,56	0	0	0	0	CONTEO
725	20850	0	2015	1379	64,45	25,32	3,06	6,22	0,95	0	0	0	CONTEO
726	21283	0	2015	1047	68,63	24,35	2,34	3,3	0,28	1,1	0	0	CONTEO
727	21472	0	2015	3351	70,99	19,81	4,46	4,46	0,09	0,14	0	0,05	CONTEO
729	21130	0	2015	533	48,67	28,61	5,08	13,1	2,67	0,27	0,53	1,07	CONTEO
733	21150	0	2015	110	51,9	39,24	2,53	5,06	1,27	0	0	0	CONTEO
733	21112	0	2015	231	28,49	42,44	1,74	12,21	15,12	0	0	0	CONTEO
734	21360	306	2015	674	55,64	27,93	1,17	12,21	3,05	0	0	0	CONTEO
738	20690	0	2017	3621	58,25	28,47	2,52	9,66	0,8	0	0,3	0	CONTEO
738	20690	0	2015	2421	55,35	30,09	2,29	9,92	1,15	0,25	0,38	0,57	CONTEO
739	21581	0	2015	287	47,55	35,52	5,46	10,38	1,09	0	0	0	CONTEO
739	20860	0	2015	240	49,04	38,85	4,46	7,01	0,64	0	0	0	CONTEO
741	20491	278	2015	1704	57,84	31,33	3,67	5,55	1,52	0,09	0	0	CONTEO

RUTA	SECCIÓN	ESTACIÓN	AÑO	TPDA	LIVIANO	CAR_LIV	BUS	CAM2	CAM3	CAM4	CAM5	CAM6	ORIGEN
742	60602	0	2015	1082	67,14	25,94	0,63	5,66	0,16	0,31	0,16	0	CONTEO
742	20781	0	2015	348	46,05	29,39	5,26	10,53	6,58	1,75	0,44	0	CONTEO
742	20770	111	2015	5032	72,52	15,83	6,19	4,37	1,03	0,03	0,03	0	CONTEO
744	21770	0	2017	284	41,54	37,44	0	11,28	7,69	0	2,05	0	CONTEO
745	21050	290	2015	2938	62,69	22,48	4,09	7,23	1,83	0,05	1,05	0,58	CONTEO
745	21401	0	2015	149	36,84	43,16	9,47	6,32	3,16	0	1,05	0	CONTEO
745	40581	0	2015	37	13,04	43,48	0	30,43	8,7	0	4,35	0	CONTEO
745	20963	0	2015	1204	56,52	26,09	0	17,39	0	0	0	0	CONTEO
747	21101	0	2015	249	49,99	24,07	16,67	5,56	3,09	0	0	0,62	CONTEO
748	20941	0	2017	1099	64,93	25,48	0,55	7,4	0,55	0	1,1	0	CONTEO
748	20942	0	2017	331	41,51	48,11	0	9,43	0,94	0	0	0	CONTEO
749	21380	0	2017	1144	32,87	28,37	3,93	5,62	15,45	3,09	10,67	0	CONTEO
751	20994	274	2010	4074	46,6	28,1	1,37	12,19	8,15	0	3,59	0	CONTEO
751	20993	0	2017	2153	40,51	26,09	3,29	7,38	13,55	0,74	8,45	0	CONTEO
751	20991	0	2015	148	28,84	24,04	16,35	17,31	6,73	0	3,85	2,88	CONTEO
752	21141	0	2015	109	36,62	33,8	1,41	25,35	2,82	0	0	0	CONTEO
752	21142	0	2015	32	47,62	23,81	4,76	19,05	4,76	0	0	0	CONTEO
752	21143	0	2015	214	56,3	31,11	3,7	8,15	0,74	0	0	0	CONTEO
753	21091	0	2015	158	45,05	30,63	11,71	4,5	7,21	0,9	0	0	CONTEO
753	21092	0	2015	93	38,46	32,31	9,23	10,77	9,23	0	0	0	CONTEO
755	20271	0	2017	1930	52,22	38,89	3,33	5,56	0	0	0	0	CONTEO
755	20272	0	2015	723	31,49	46,06	9,33	13,12	0	0	0	0	CONTEO
756	60572	385	2015	298	47,69	36,92	0,77	13,08	1,54	0	0	0	CONTEO
757	20711	654	2015	5798	65,81	23,73	5,4	4,58	0,41	0	0,07	0	CONTEO
757	20712	0	2017	5665	64,24	25	1,87	5,66	0,93	0	2,3	0	CONTEO
760	21930	0	2015	532	41,89	37,57	3,51	4,59	0,54	0	5,41	6,49	CONTEO
760	21940	0	2015	201	43,58	37,14	3,57	2,86	0,71	0	6,43	5,71	CONTEO

RUTA	SECCIÓN	ESTACIÓN	AÑO	TPDA	LIVIANO	CAR_LIV	BUS	CAM2	CAM3	CAM4	CAM5	CAM6	ORIGEN
761	21971	0	2015	105	31,51	54,79	2,74	10,96	0	0	0	0	CONTEO
801	70201	299	2015	686	45,5	46,04	3,7	1,23	2,12	0	1,06	0,35	CONTEO
801	70202	0	2015	445	38,58	38,32	12,5	7,07	1,9	0,54	0,82	0,27	CONTEO
802	70221	0	2018	1461	54,38	27,9	4,28	7,54	5,91	0	0	0	CONTEO
802	70222	0	2018	231	47,95	31,51	0	19,18	1,37	0	0	0	CONTEO
804	70280	327	2015	204	57,15	31,29	7,48	2,04	0	0,68	1,36	0	CONTEO
805	70520	319	2015	2730	61,06	26,66	2,39	6,55	1,47	0,3	1,27	0,3	CONTEO
805	70540	310	2015	2372	57,93	26,48	1,69	9,41	1,34	0,23	1,87	1,05	CONTEO
806	70291	322	2015	1251	43,87	28,79	5,61	10,5	5,2	0,52	4,16	1,35	CONTEO
806	70292	0	2017	1280	39,08	33,08	7,42	12,88	1,2	0,22	6,11	0	CONTEO
806	70501	0	2017	765	39,42	38,88	5,97	10,67	1,81	0	3,25	0	CONTEO
806	70502	0	2015	78	5	30	3,33	8,33	53,34	0	0	0	CONTEO
807	70260	333	2015	1282	42,79	18,92	1,13	9,8	3,49	1,01	2,93	19,93	CONTEO
811	70170	0	2015	358	45,46	31,64	1,45	16,36	2,91	0	2,18	0	CONTEO
811	70460	0	2015	222	48,54	26,32	7,02	6,43	5,85	1,75	4,09	0	CONTEO
812	70341	0	2015	432	47,83	22,41	3,68	11,37	1,67	2,34	9,03	1,67	CONTEO
812	70342	0	2015	273	29,1	30,16	1,59	27,51	0	0	11,64	0	CONTEO
814	70660	339	2015	1155	53,27	26,35	5,74	10,25	2,59	1,35	0,45	0	CONTEO
814	70670	0	2015	293	42,67	48,44	2,22	4,89	1,78	0	0	0	CONTEO
816	70680	0	2015	309	58,49	26,89	4,72	9,43	0,47	0	0	0	CONTEO
817	70750	0	2015	65	38,3	44,67	0	12,77	4,26	0	0	0	CONTEO
901	51160	0	2015	98	65,51	18,97	5,17	6,9	0	0	3,45	0	CONTEO
901	50671	0	2015	108	50,01	32,81	4,69	6,25	3,12	0	3,12	0	CONTEO
901	50672	0	2015	122	52,7	37,84	2,7	6,76	0	0	0	0	CONTEO
902	50691	0	2015	84	45,1	39,22	3,92	7,84	3,92	0	0	0	CONTEO
902	50692	0	2015	266	51,49	36,53	4,19	5,99	1,8	0	0	0	CONTEO
903	50631	0	2015	116	56,16	28,77	8,22	4,11	2,74	0	0	0	CONTEO

RUTA	SECCIÓN	ESTACIÓN	AÑO	TPDA	LIVIANO	CAR_LIV	BUS	CAM2	CAM3	CAM4	CAM5	CAM6	ORIGEN
904	50641	713	2015	1751	61,77	23,82	4,33	7,63	2,45	0	0	0	CONTEO
906	50771	0	2015	332	52,88	37,98	4,81	4,33	0	0	0	0	CONTEO
906	50772	0	2018	338	64,91	27,19	1,75	6,14	0	0	0	0	CONTEO
906	50772	0	2018	831	45,8	40,46	3,05	8,4	1,15	0,76	0,38	0	CONTEO
909	50550	0	2015	988	52,31	36,24	8,03	3,42	0	0	0	0	CONTEO
910	50491	0	2015	2514	62,17	18,82	11,93	6,75	0,33	0	0	0	CONTEO
911	50530	0	2019	4535	75,56	16,29	1,09	4,38	2,37	0	0,3	0	CONTEO
911	51170	0	2019	1426	56,78	30,8	2,53	4,14	5,75	0	0	0	CONTEO
911	50443	0	2019	960	73,09	22,55	0	4	0,36	0	0	0	CONTEO
911	50442	0	2016	1624	65,96	20,21	5,32	7,45	1,06	0	0	0	CONTEO
911	50442	0	2019	2381	73,6	15,58	4,65	4,19	1,98	0	0	0	CONTEO
911	50441	0	2019	4414	74,67	16,47	3,69	3,61	1,33	0	0,24	0	CONTEO
912	50451	679	2015	454	60	25,61	2,81	11,58	0	0	0	0	CONTEO
914	50321	279	2015	703	49,67	28,51	4,32	8,64	4,32	2,59	0,22	1,73	CONTEO
915	50981	0	2015	74	40	55,56	0	4,44	0	0	0	0	CONTEO
917	50351	276	2015	577	55,78	29,41	3,76	7,76	3,29	0	0	0	CONTEO
917	50352	0	2015	468	57,38	26,09	6,67	5,8	2,03	2,03	0	0	CONTEO
917	21252	0	2015	100	35,82	46,27	11,94	4,48	1,49	0	0	0	CONTEO
918	50381	0	2015	270	40,41	33,68	0	20,21	2,59	3,11	0	0	CONTEO
920	50800	0	2015	963	43,14	35,79	7,72	8,6	4,04	0,18	0,53	0	CONTEO
920	51280	0	2019	511	65,94	23,19	4,35	6,52	0	0	0	0	CONTEO
921	51040	0	2015	20	33,33	66,67	0	0	0	0	0	0	CONTEO
922	50830	295	2015	732	46,99	39,31	1,46	8,41	0,91	0,73	2,19	0	CONTEO
923	50840	256	2015	1373	54,34	30,83	3,55	7,94	0,31	0,21	2,61	0,21	CONTEO
925	51250	0	2015	71	45,45	47,73	0	6,82	0	0	0	0	CONTEO
925	50893	0	2015	416	50	28,29	1,55	5,43	14,73	0	0	0	CONTEO
926	50201	0	2015	1240	60,53	27,7	2,21	7,23	1,96	0,37	0	0	CONTEO

RUTA	SECCIÓN	ESTACIÓN	AÑO	TPDA	LIVIANO	CAR_LIV	BUS	CAM2	CAM3	CAM4	CAM5	CAM6	ORIGEN
926	50204	0	2015	457	62,55	30,74	2,83	3,53	0	0,35	0	0	CONTEO
927	50921	0	2015	296	59,49	35,38	0	3,08	0	2,05	0	0	CONTEO
927	50922	0	2015	156	55,34	44,66	0	0	0	0	0	0	CONTEO
927	51260	0	2015	147	71,13	20,62	0	7,22	0	0	0	1,03	CONTEO
928	50501	607	2015	961	58,7	28,47	4,04	8,61	0,18	0	0	0	CONTEO
928	50502	453	2015	579	51,6	34,11	4,96	9,33	0	0	0	0	CONTEO
929	50761	0	2018	332	58,93	27,68	4,46	8,04	0,89	0	0	0	CONTEO
929	50761	0	2015	305	58,65	16,75	6,28	16,23	2,09	0	0	0	CONTEO
929	50762	0	2015	291	47,49	31,84	7,26	6,7	4,47	1,68	0,56	0	CONTEO
929	50762	0	2018	136	46,51	41,86	11,63	0	0	0	0	0	CONTEO
930	50810	0	2015	211	24,49	50,35	3,4	10,88	0	0,68	10,2	0	CONTEO
931	50701	636	2015	2269	72,9	18,68	2,54	5,01	0,87	0	0	0	CONTEO
931	50702	647	2015	88	58,18	29,09	0	0	12,73	0	0	0	CONTEO
931	50702	0	2019	532	52,53	26,58	3,8	9,49	7,59	0	0	0	CONTEO
931	50820	0	2015	809	80,16	16,91	0,42	2,51	0	0	0	0	CONTEO
933	50421	316	2015	3371	71,99	20,2	1,84	5,49	0,43	0	0,05	0	CONTEO
933	50422	581	2015	1569	69,72	21,54	2,74	6	0	0	0	0	CONTEO
934	51030	661	2015	695	66,74	21,79	3,44	6,19	0,69	0	1,15	0	CONTEO
935	51200	0	2015	860	38,94	72,26	70,7	1,2	0	0	0	0	CONTEO
935	51200	0	2015	1004	58,53	27,8	8,07	4,97	0,16	0	0	0,47	CONTEO
936	21920	0	2015	62	36,36	50	0	13,64	0	0	0	0	CONTEO
937	51210	0	2015	182	58,34	37,5	3,33	0,83	0	0	0	0	CONTEO
938	51180	0	2015	115	76,31	15,79	6,58	1,32	0	0	0	0	CONTEO
939	51140	0	2015	44	53,57	46,43	0	0	0	0	0	0	CONTEO

## **5 TREINTAVA HORA DE DISEÑO**

La intensidad de la hora treinta, o la treintava hora de diseño corresponde al valor de la intensidad de volumen de tráfico vehicular sólo superada durante 30 horas del año.

Estas intensidades se representan por medio de una gráfica. Para poder graficar las intensidades de una estación de conteo en específico, se registra el volumen horario de todo el año, mostrando en el eje de las X aquellos volúmenes registrados de mayor a menor según el porcentaje del Tránsito Promedio Diario Anual (TPDA); mientras que en el eje de las Y se muestra el número de horas en el año que corresponden con ese volumen.

El valor de la treintava hora, se usa específicamente para el diseño de vías. Valores bajos usualmente se dan en las zonas urbanas, mientras que los valores altos se dan en vías rurales o con significativo tráfico turístico.

### **5.1 GRÁFICAS DE LA HORA TREINTA DE LAS ESTACIONES PERMANENTES DE RADAR**

Seguidamente se muestra la curva de intensidades de las estaciones permanentes de radar que posee el MOPT. Sobre la curva se resalta el valor correspondiente a la hora respecto al tránsito promedio diario anual de la estación indicada.

No se cuenta con las gráficas de Colonia Kennedy, Las Luisas, Barrio Socorro, Barbilla ni Playa Hermosa por no contar con suficientes datos.

Gráfica 1: Hora Treinta de la estación de La Uruca

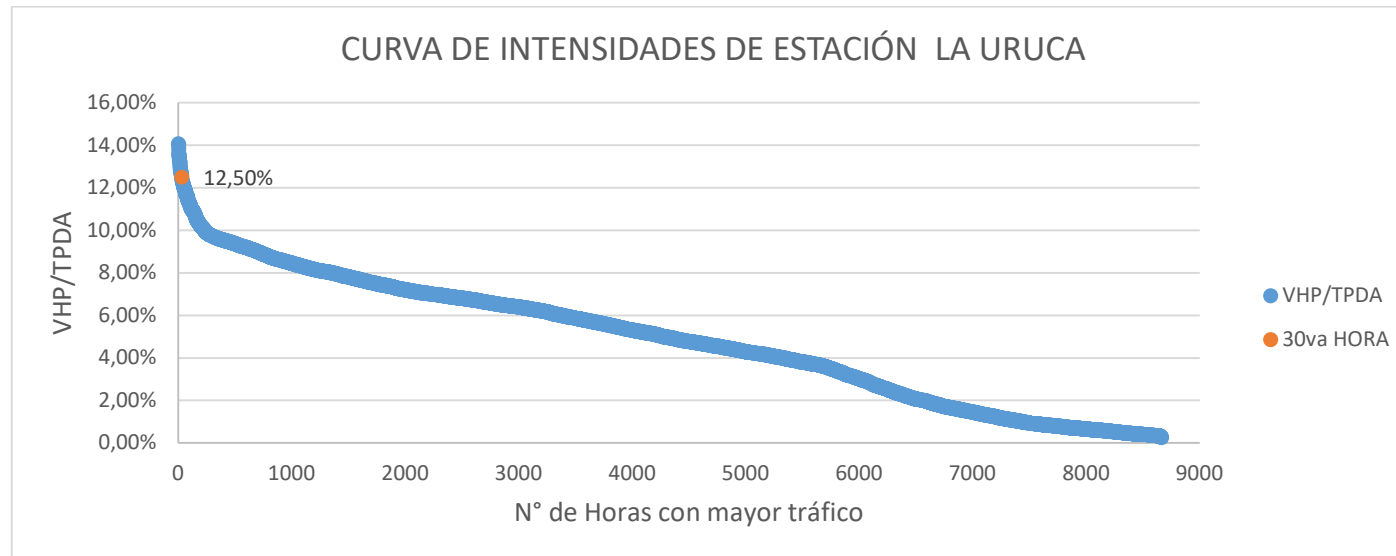

Gráfica 2: Hora Treinta de la estación de Parque de La Paz

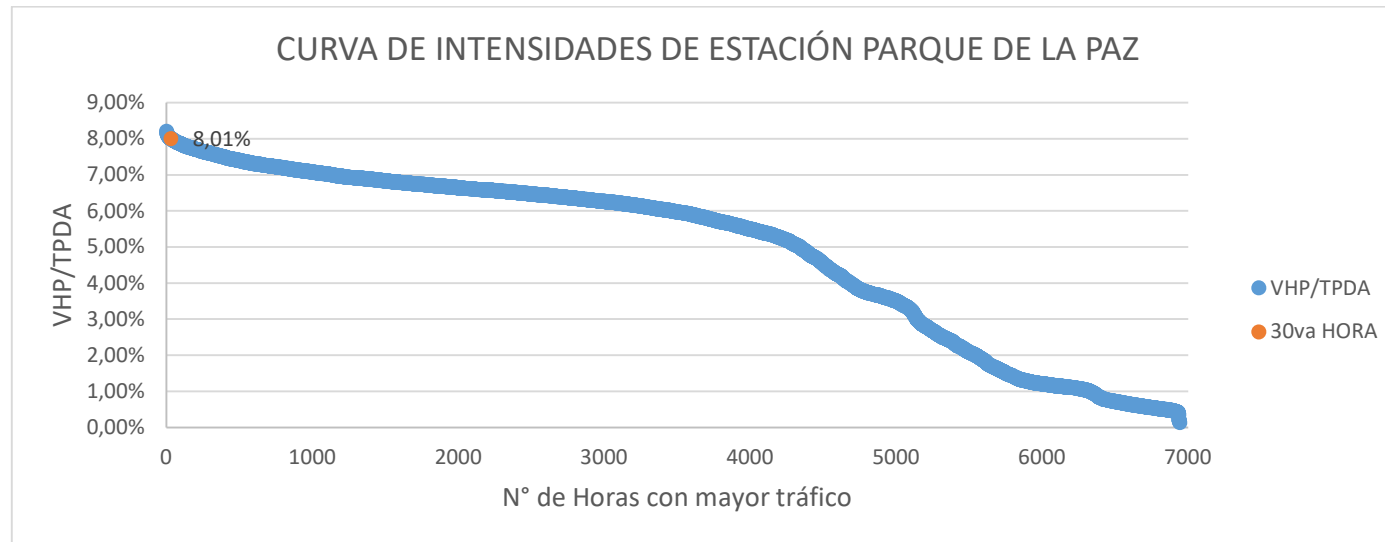

Gráfica 3: Treinta de la estación de San Pedro

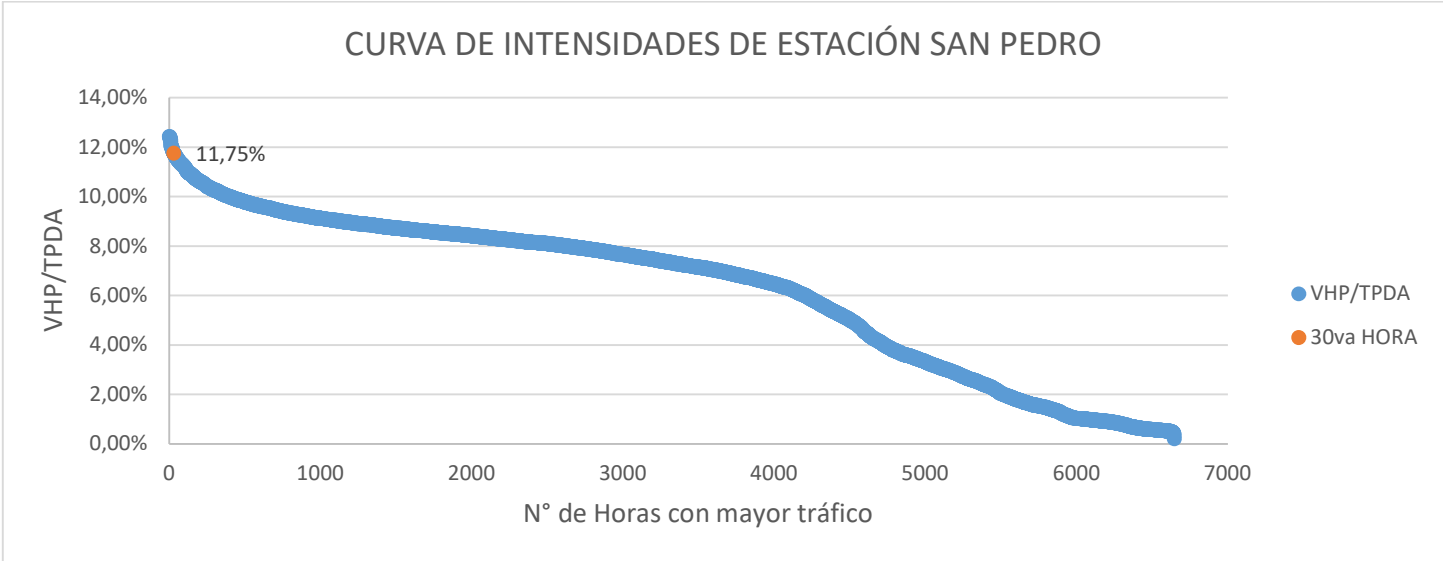

Gráfica 4: Treinta de la estación de Agrial

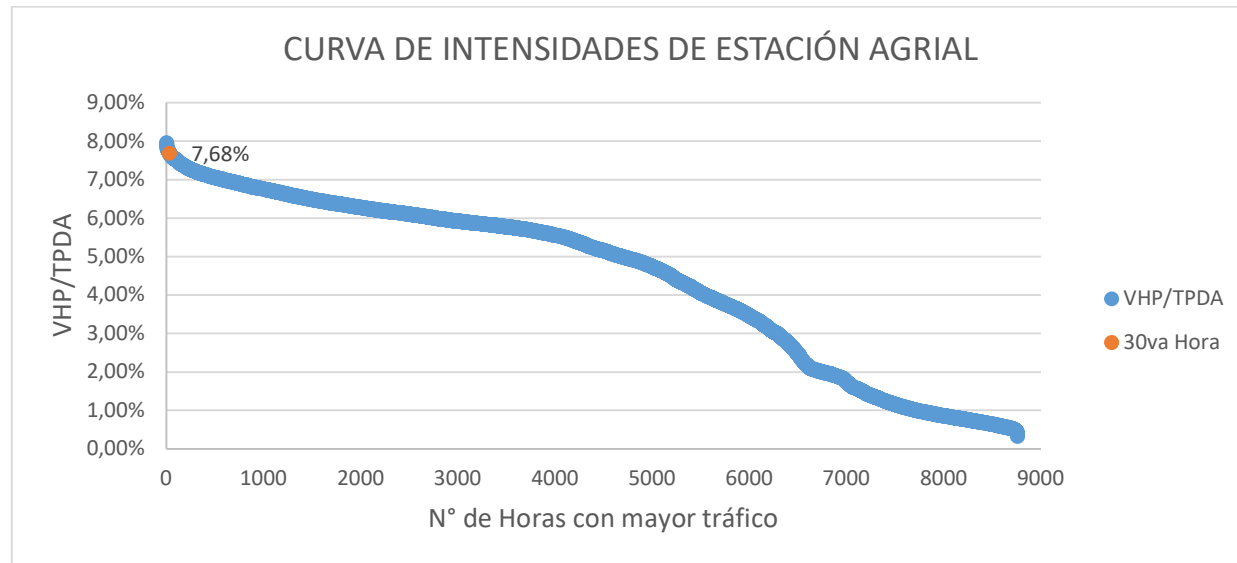

Gráfica 5: Hora Treinta de la estación de Tres Ríos

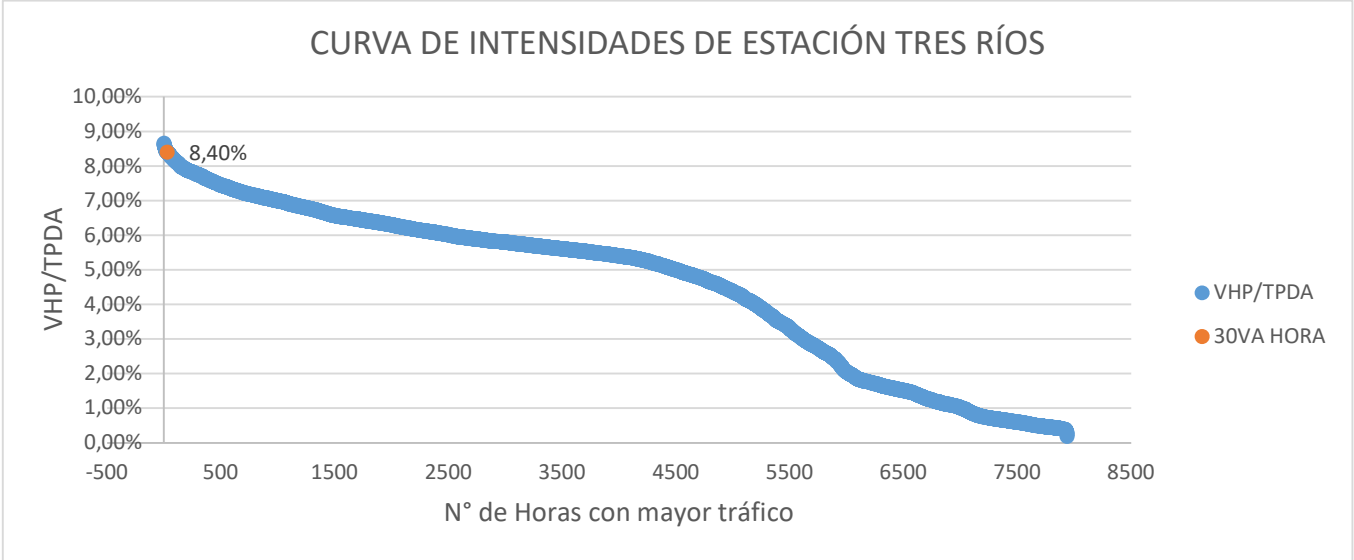

Gráfica 6: Hora Treinta de la estación de Turrialba

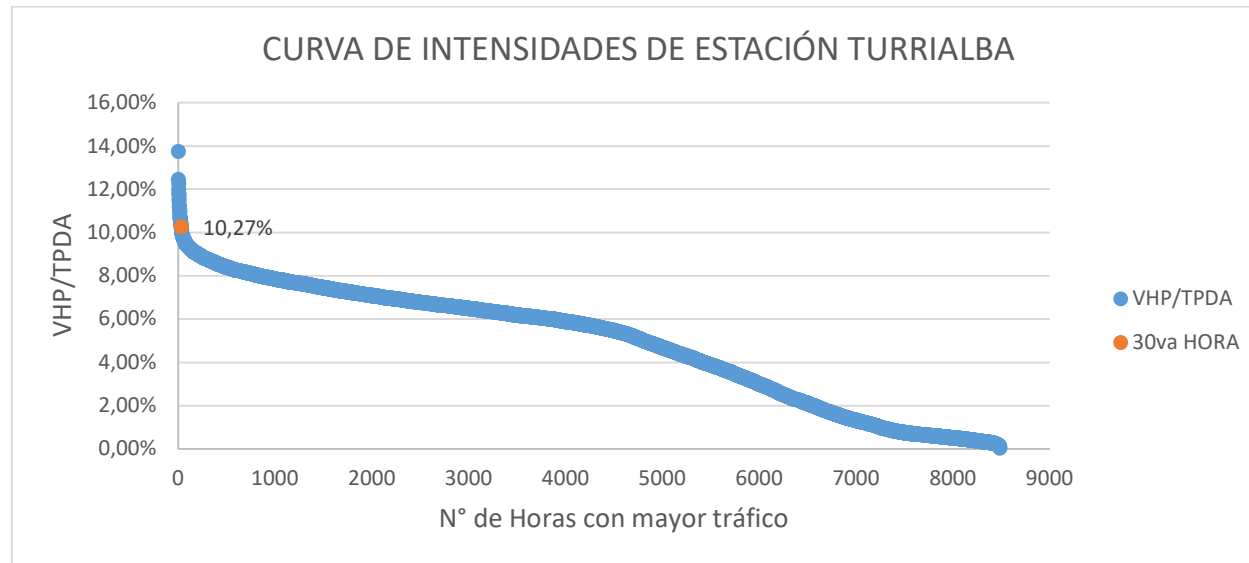

Gráfica 7: Treinta de la estación de Llanos de Cortés

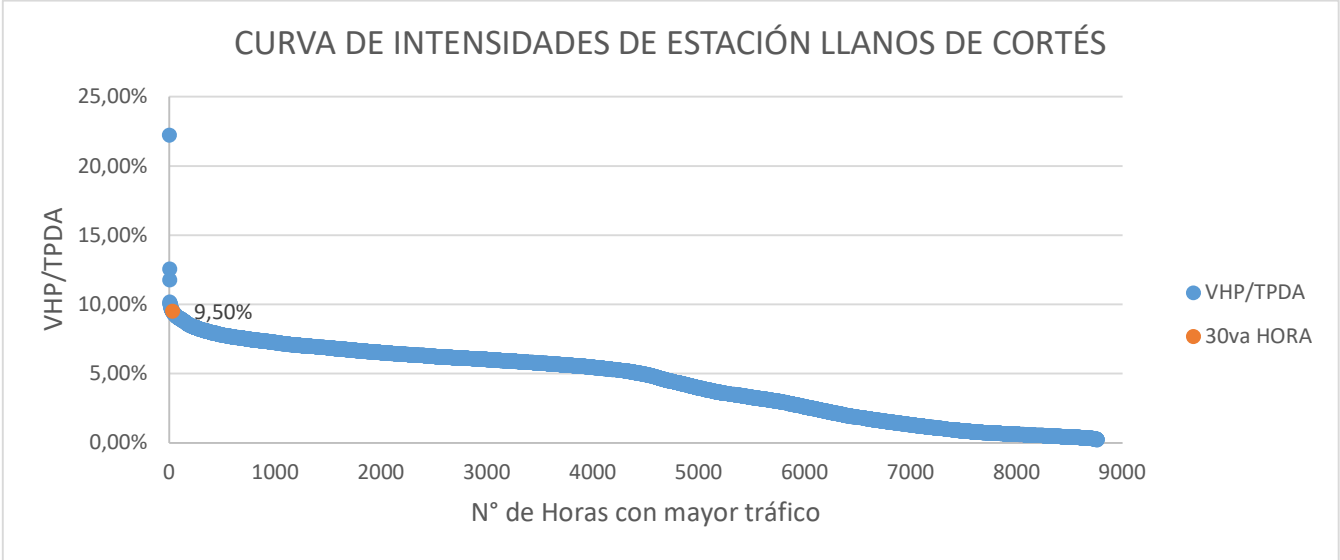

Gráfica 8: Hora Treinta de la estación de Tempisque

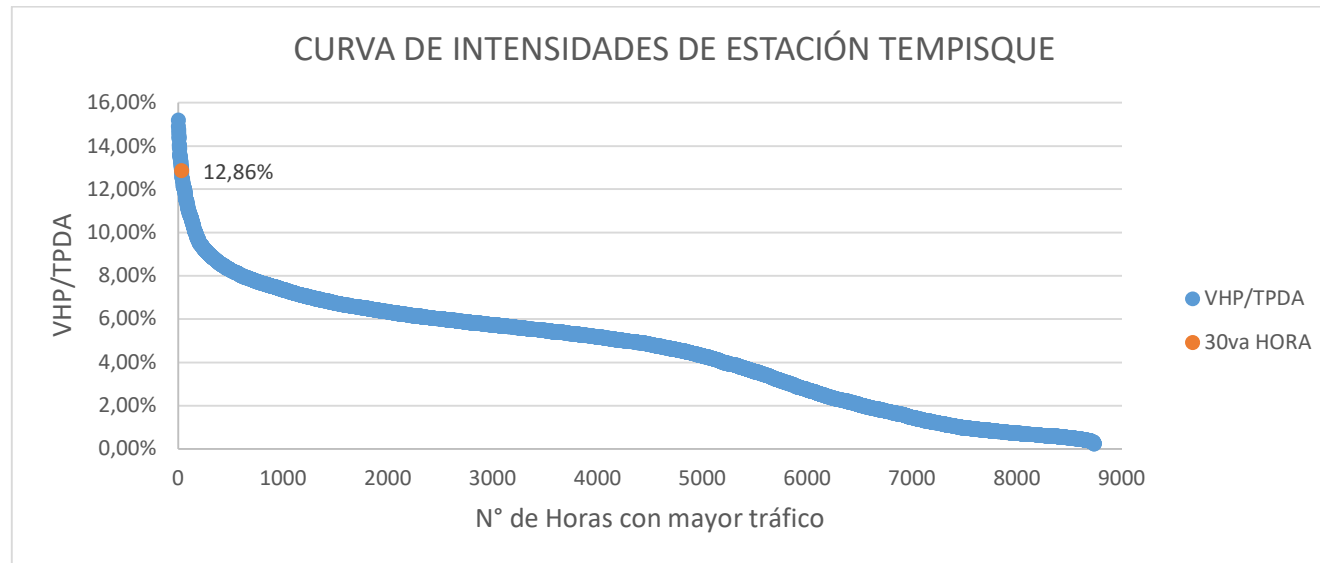

Gráfica 9: Hora Treinta de la estación de Liberia

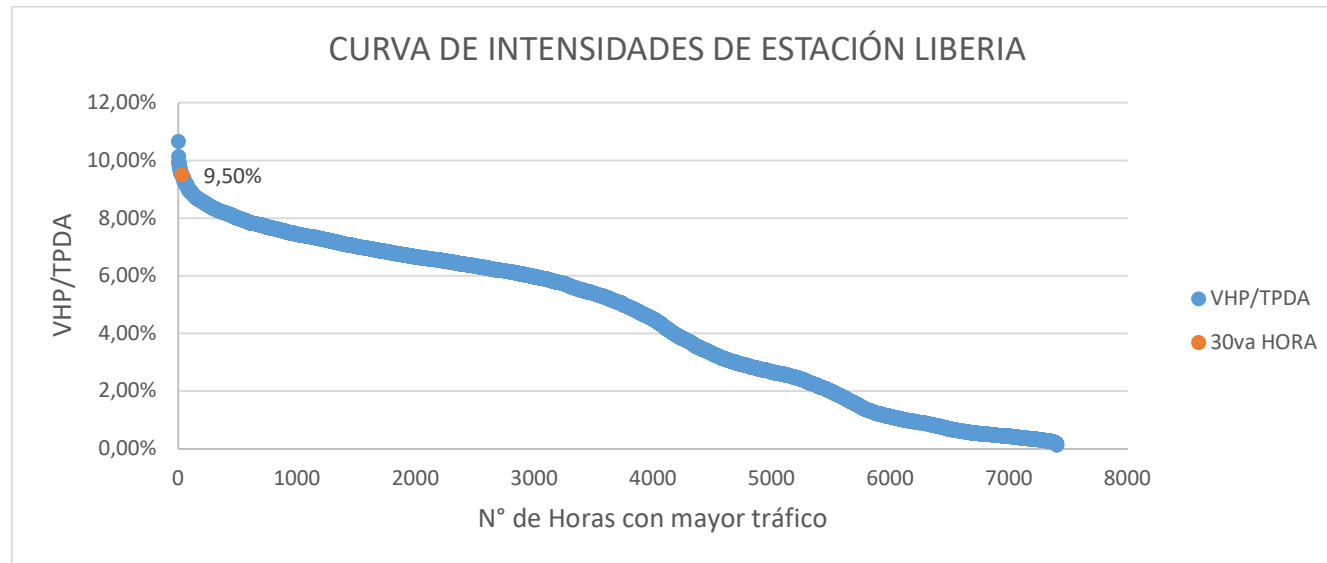

Gráfica 10: Hora Treinta de la estación de Muelle

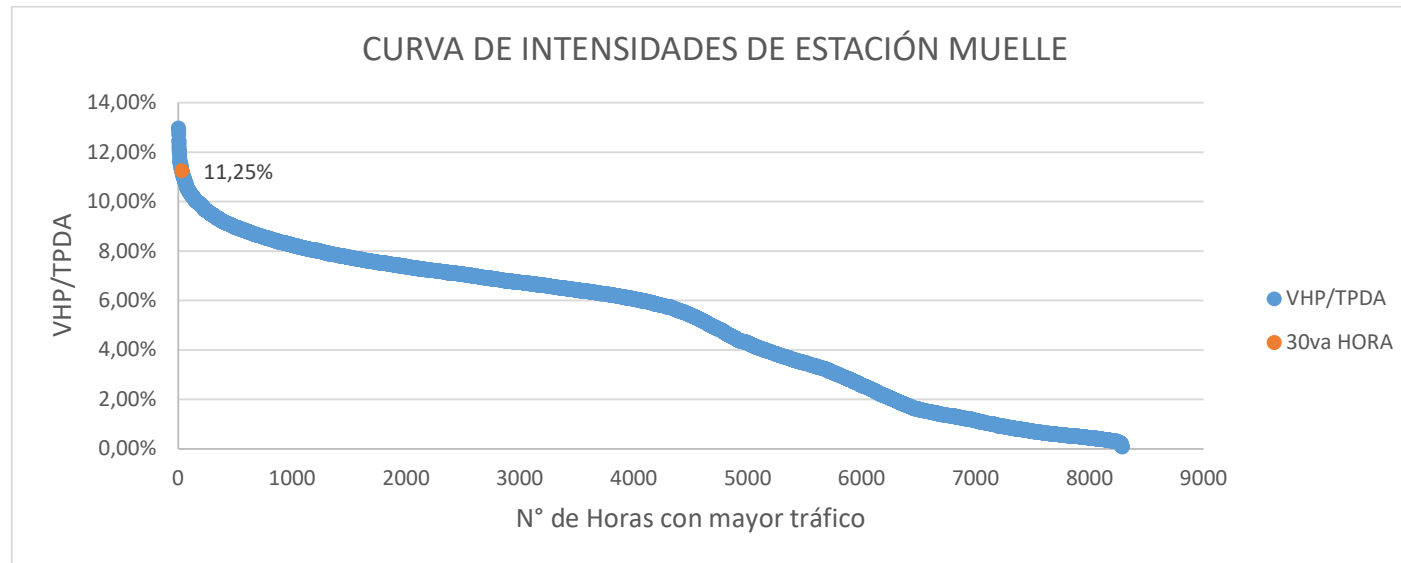

Gráfica 11: Hora Treinta de la estación de San Juanillo

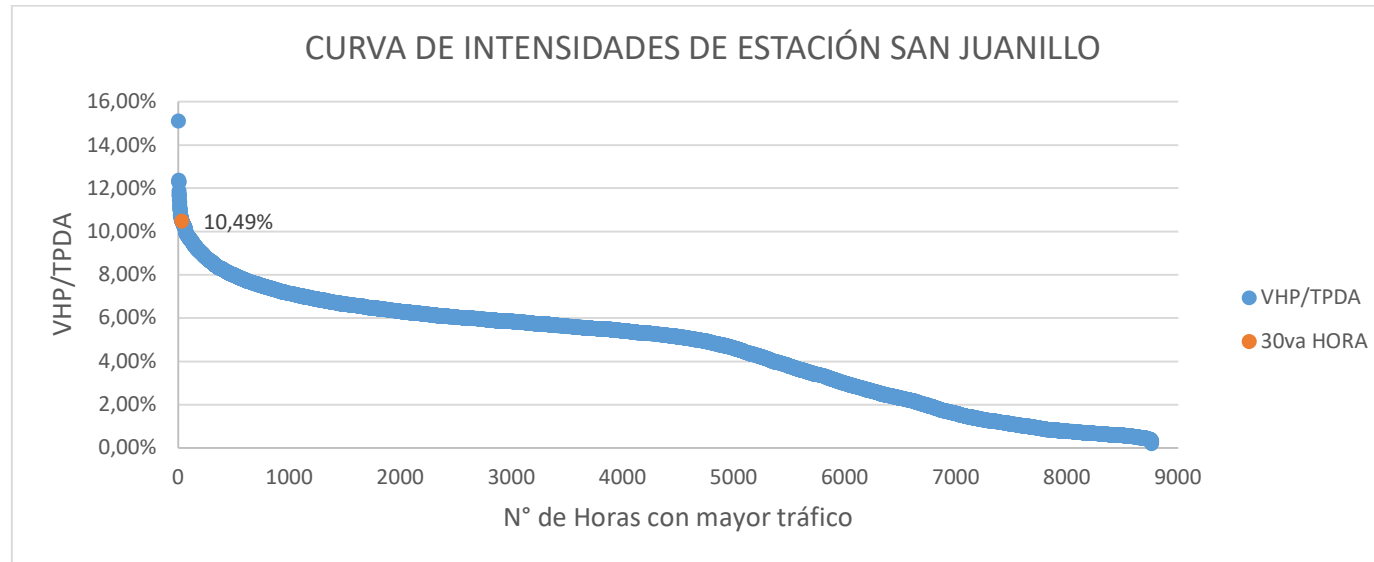

Gráfica 12: Hora Treinta de la estación de Caldera

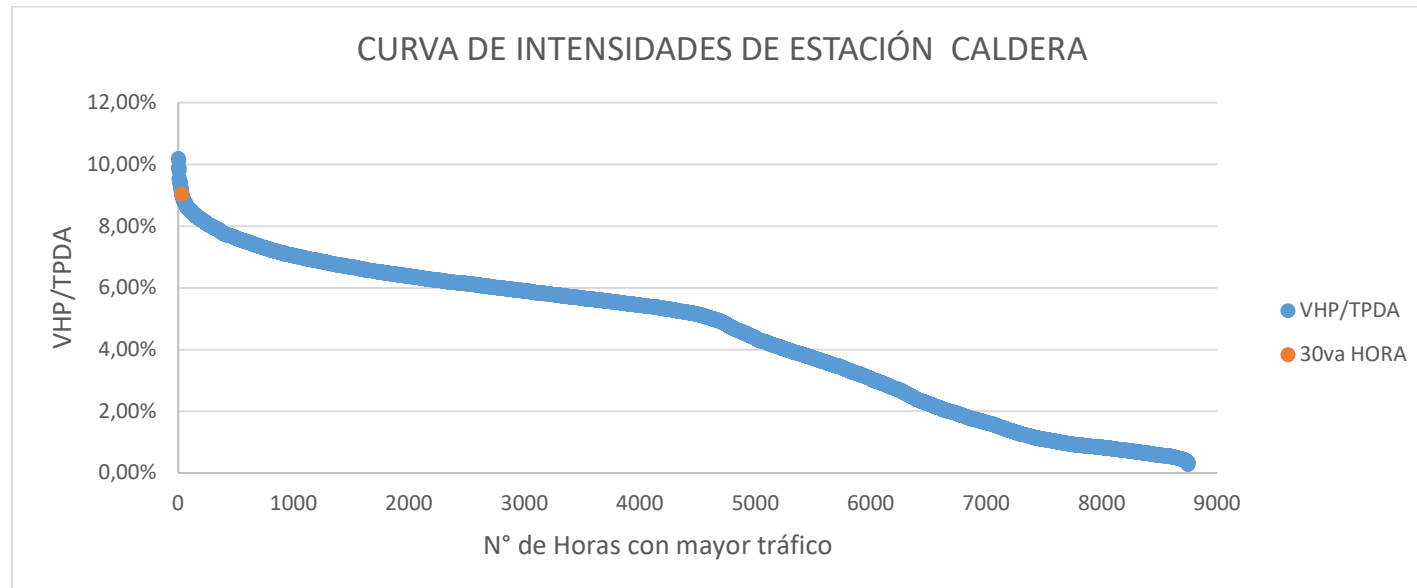

Gráfica 13: Hora Treinta de la estación de Hda Tenorio

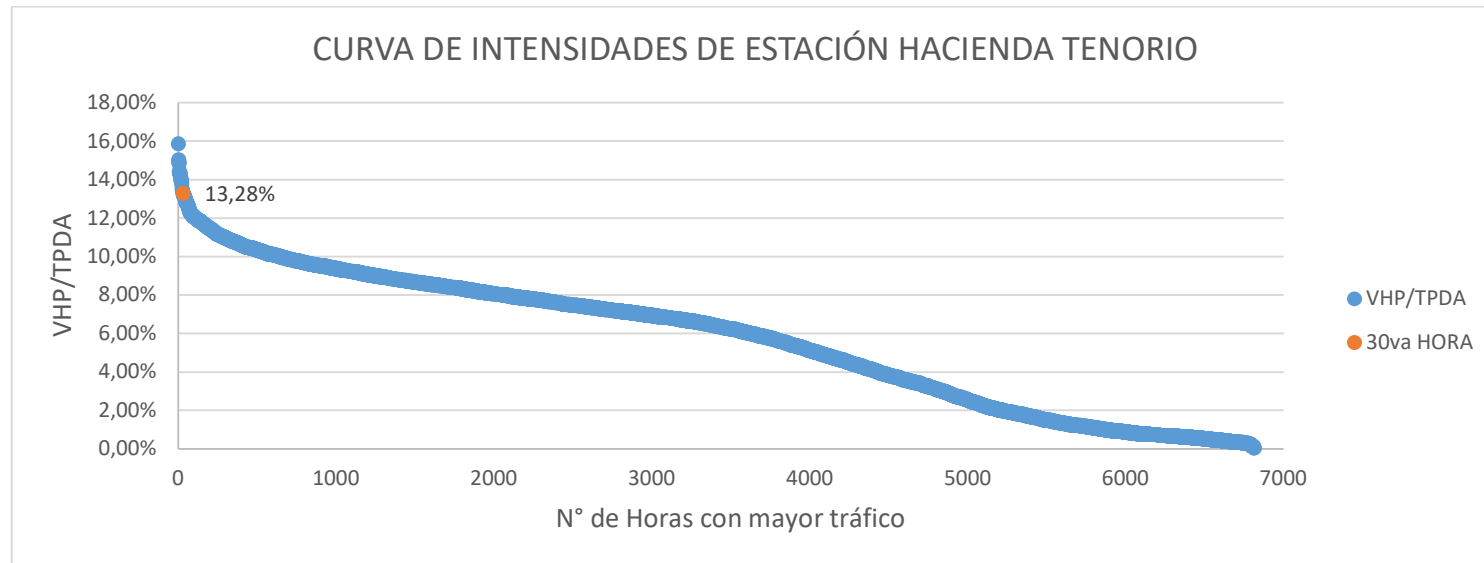

## 5.2 GRÁFICAS DE LA HORA TREINTA DE LAS ESTACIONES PERMANENTES DE CONTEO DE LA RUTA 27

Seguidamente se muestra la curva de intensidades de las estaciones permanentes de conteo del Consejo Nacional de Concesiones. Sobre la curva se resalta el valor correspondiente al volumen de la hora respecto al tránsito promedio diario anual de la estación indicada.

Gráfica 14: Hora Treinta de la estación 0+500 de Ruta 27

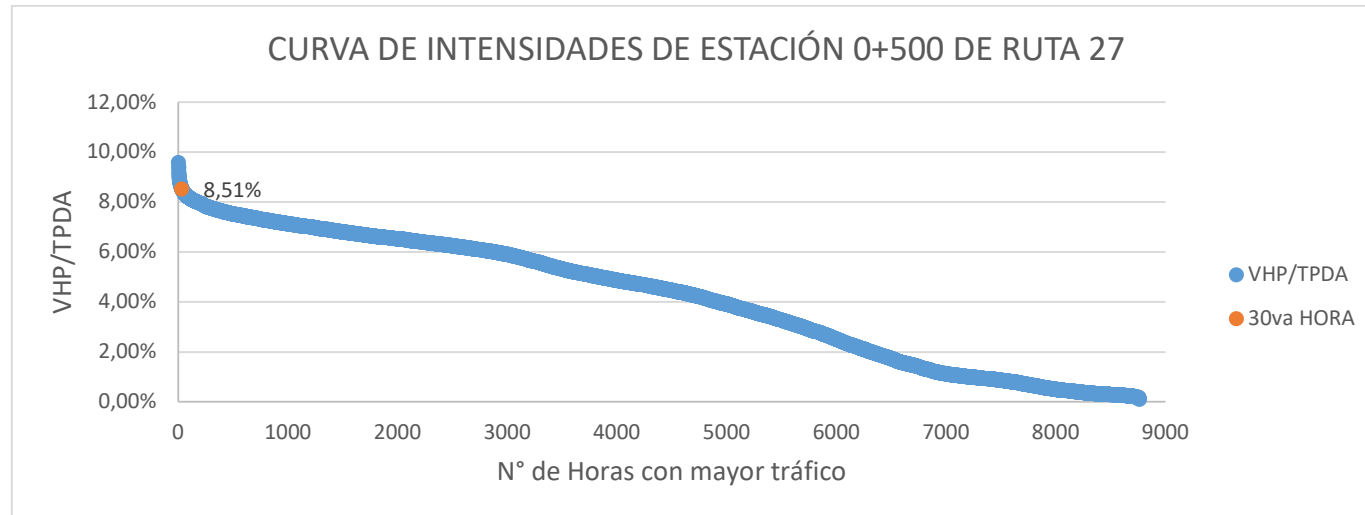

Gráfica 15: Hora Treinta de la estación 2+900 de Ruta 27

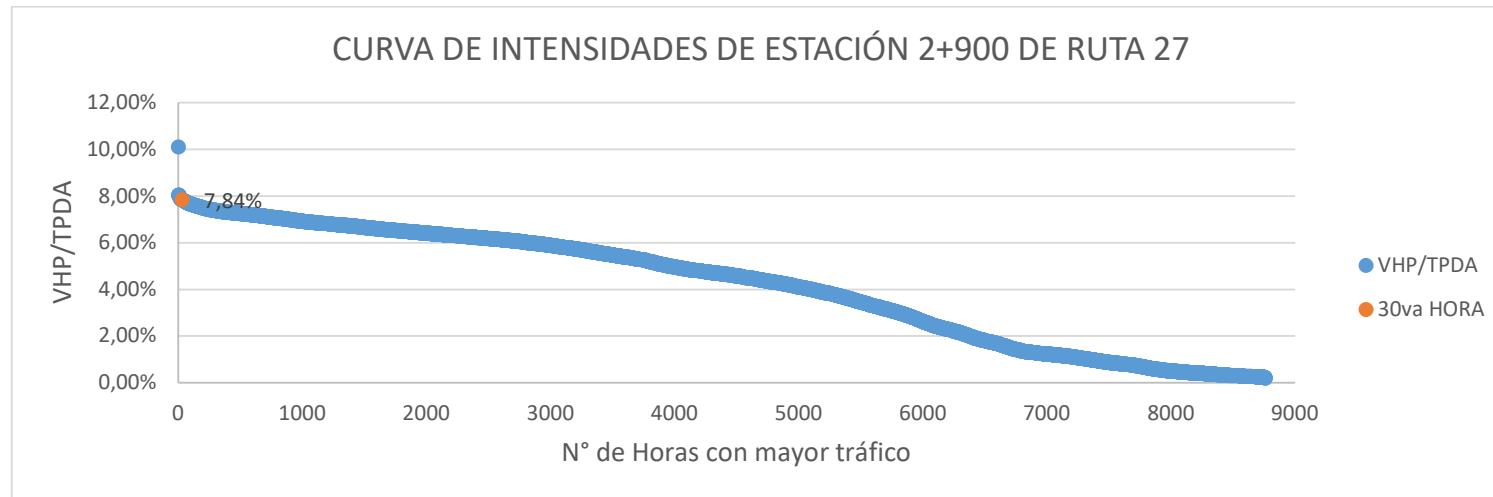

Gráfica 16: Hora Treinta de la estación 7+100 de Ruta 27

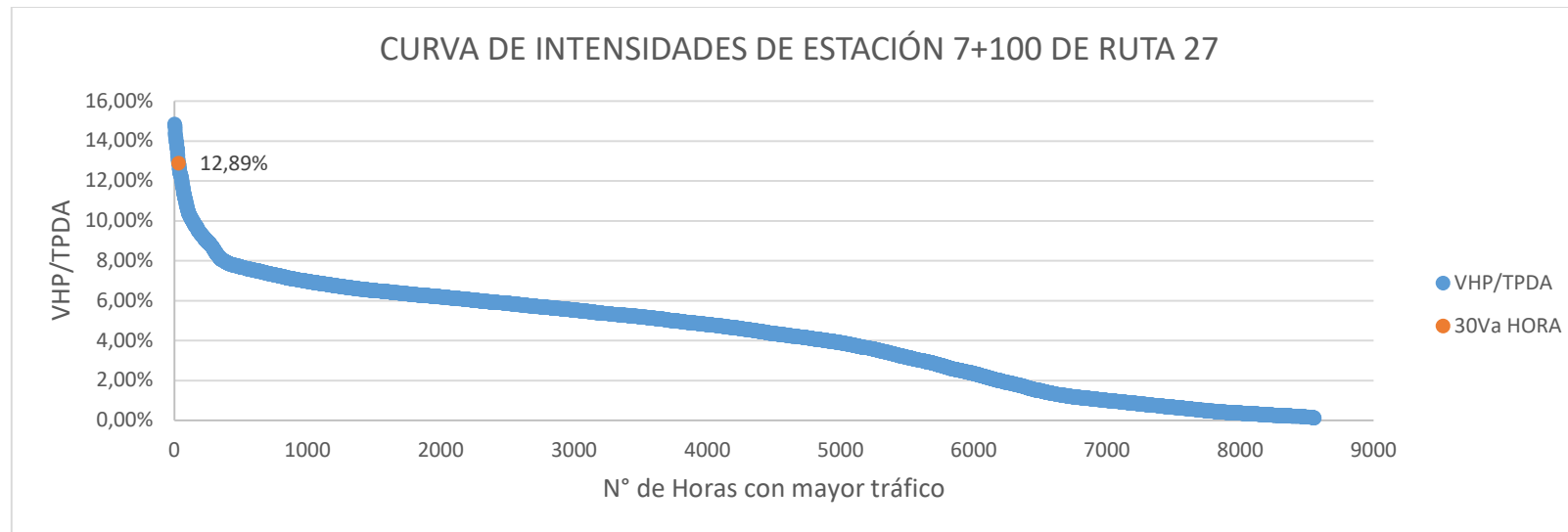

Gráfica 17: Hora Treinta de la estación 10+540 de Ruta 27

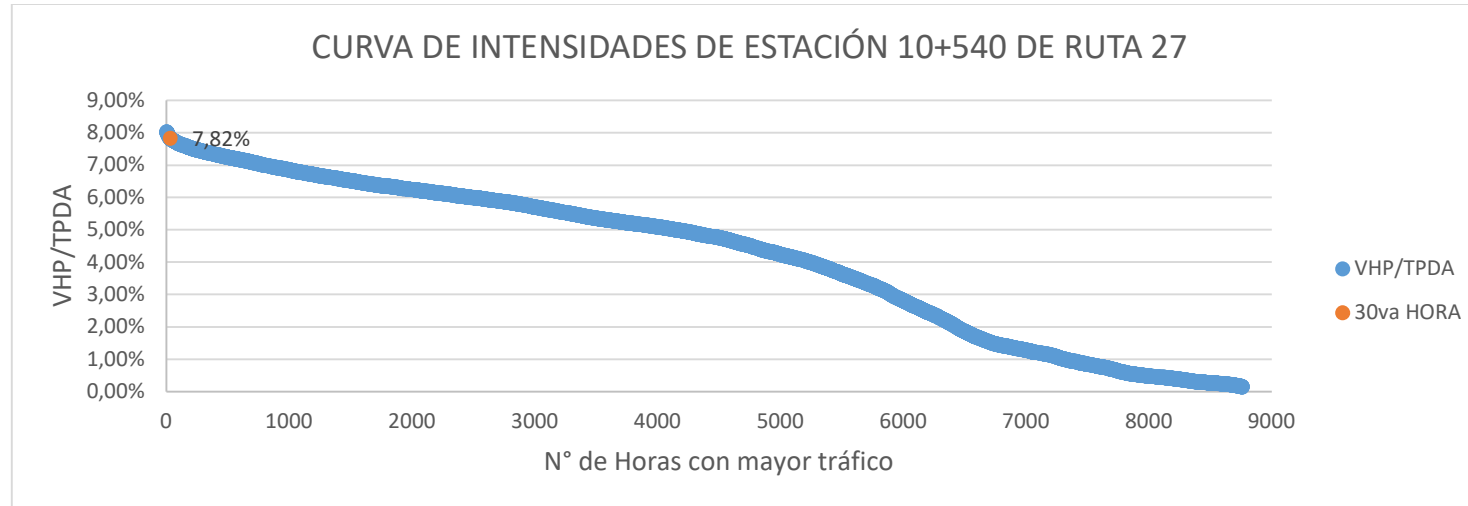

Gráfica 18: Hora Treinta de la estación 22+450 de Ruta 27

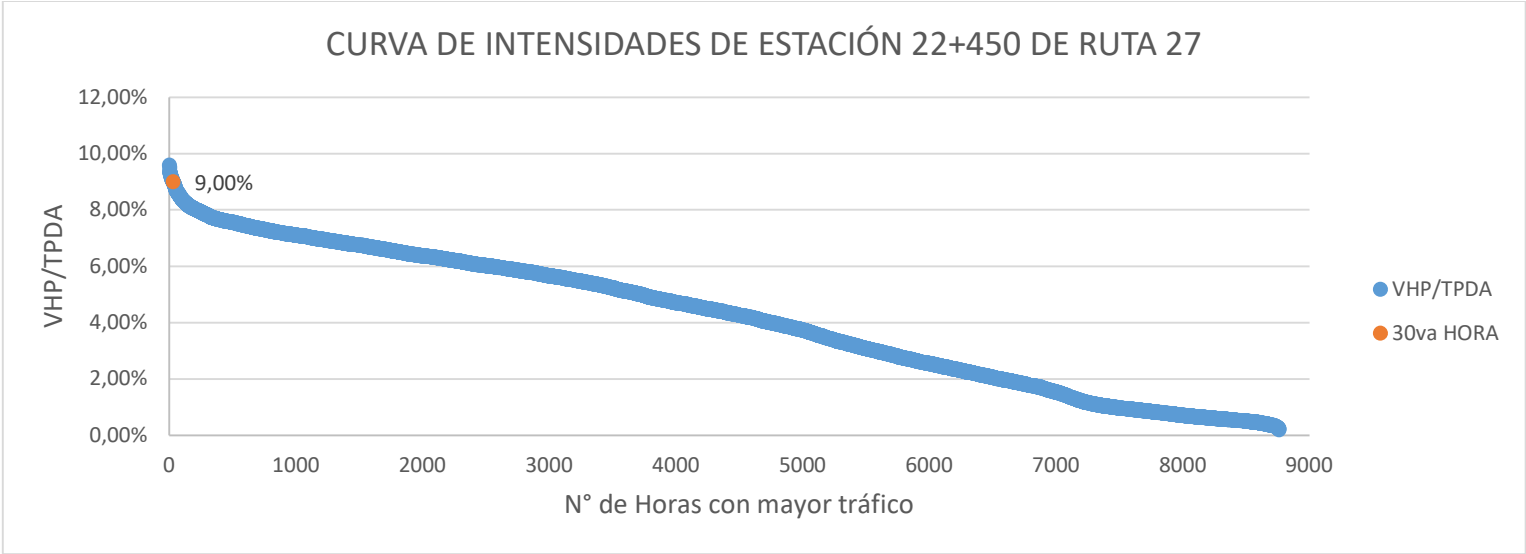

Gráfica 19: Hora Treinta de la estación 30+620 de Ruta 27

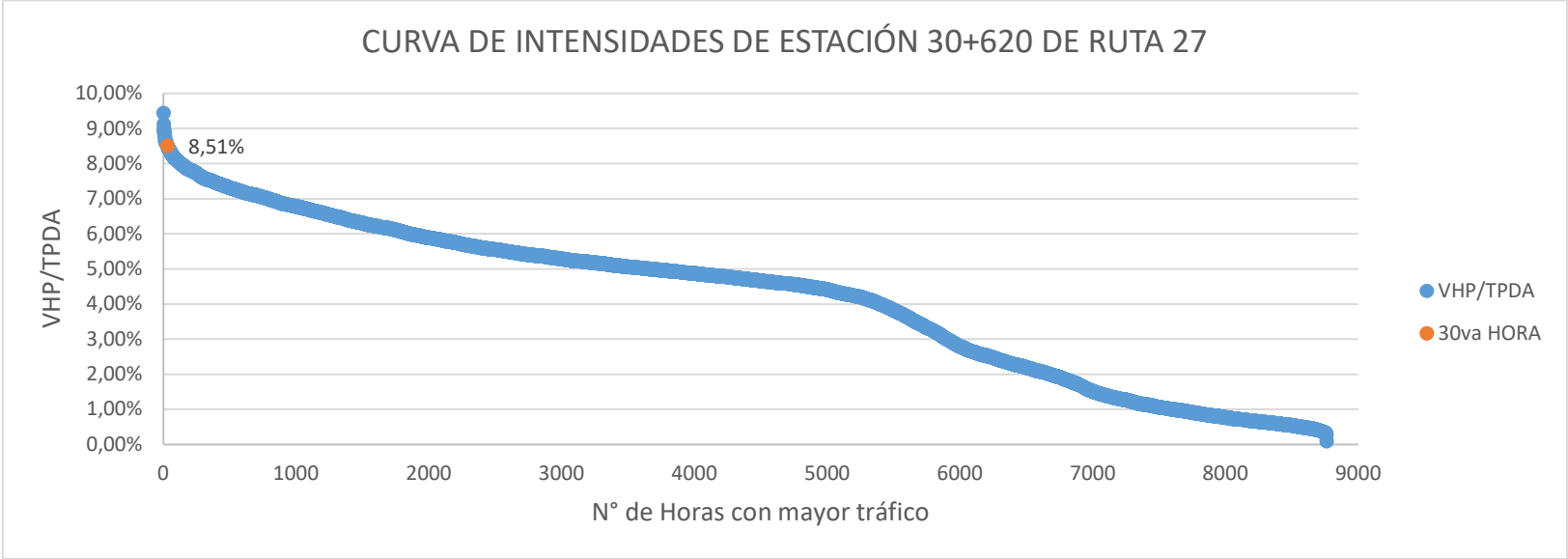

Gráfica 20: Hora Treinta de la estación 31+550 de Ruta 27

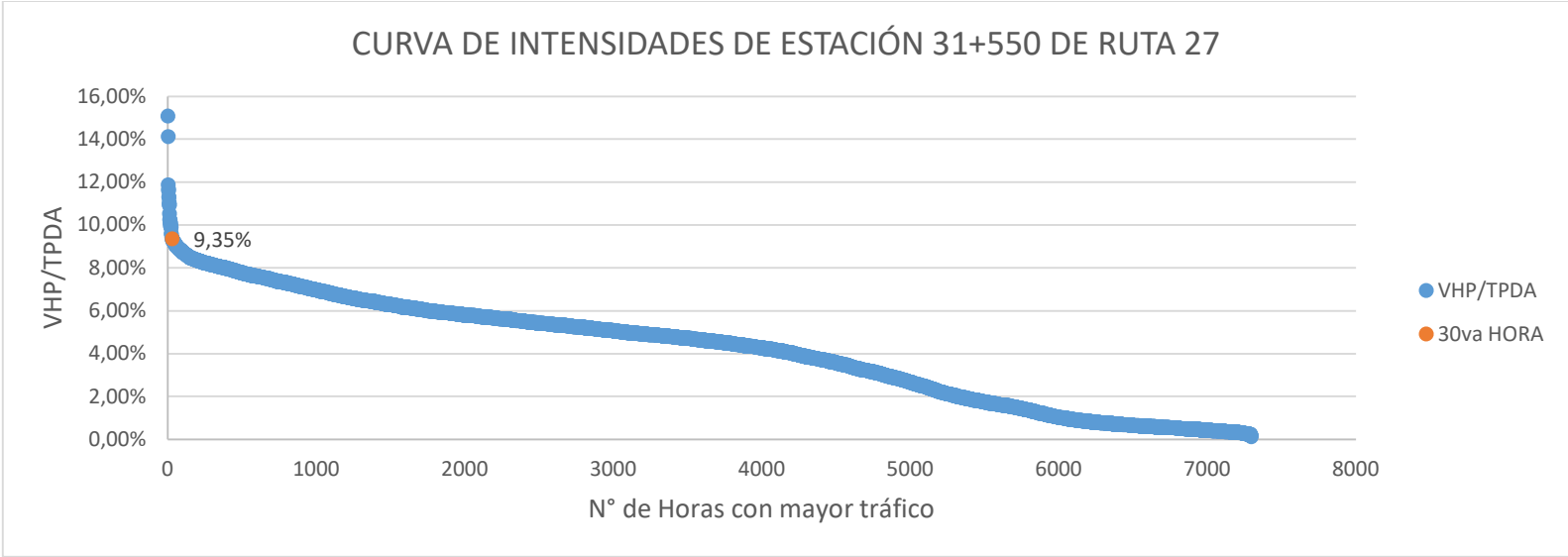

Gráfica 21: Hora Treinta de la estación 41+960 de Ruta 27

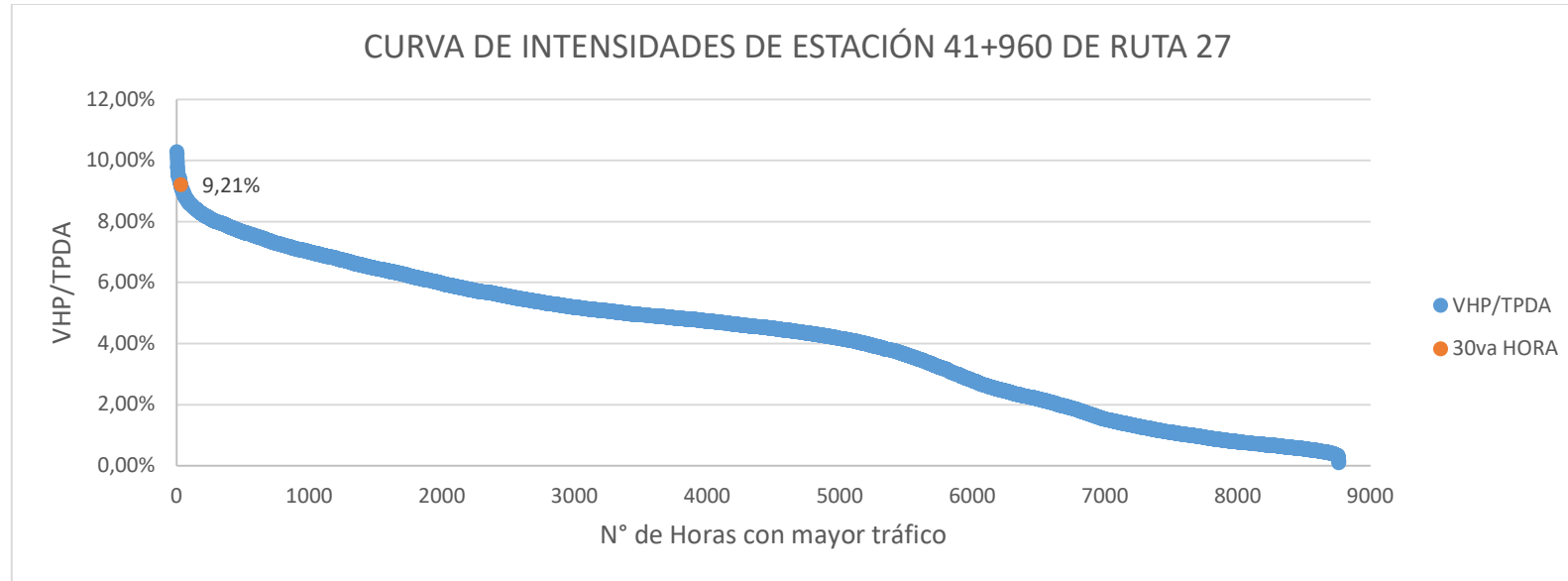

Gráfica 22: Hora Treinta de la estación 54+950 de Ruta 27

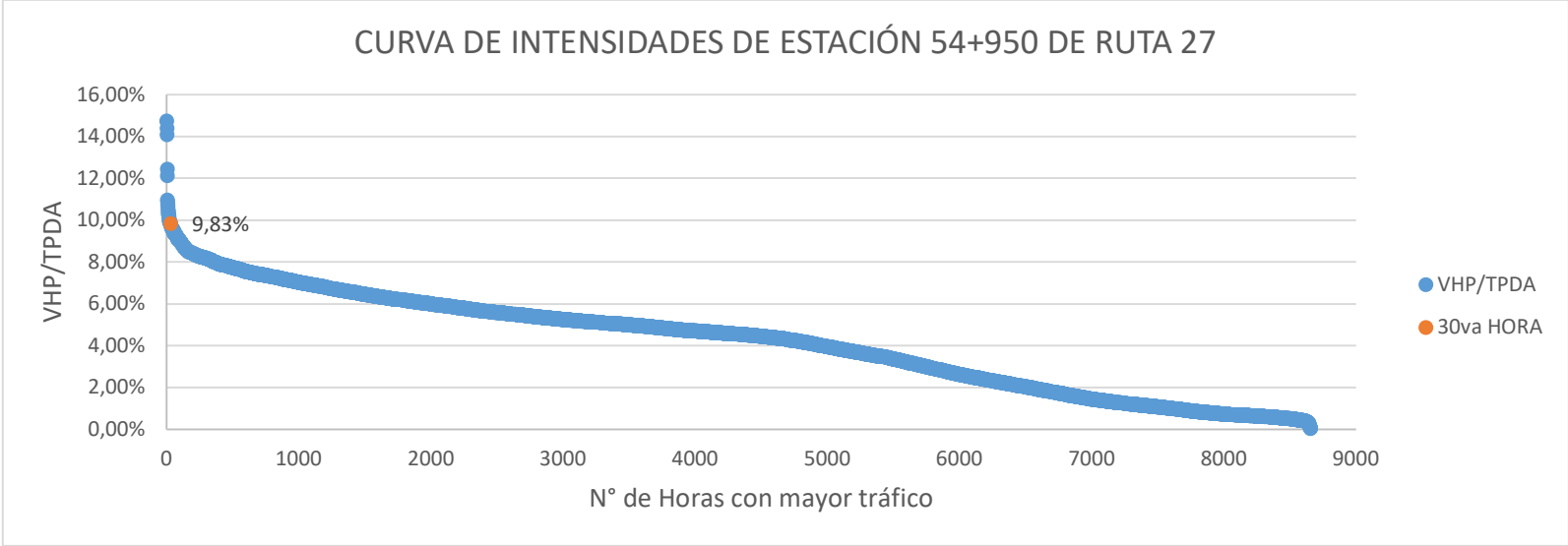

Gráfica 23: Hora Treinta de la estación 62+180 de Ruta 27

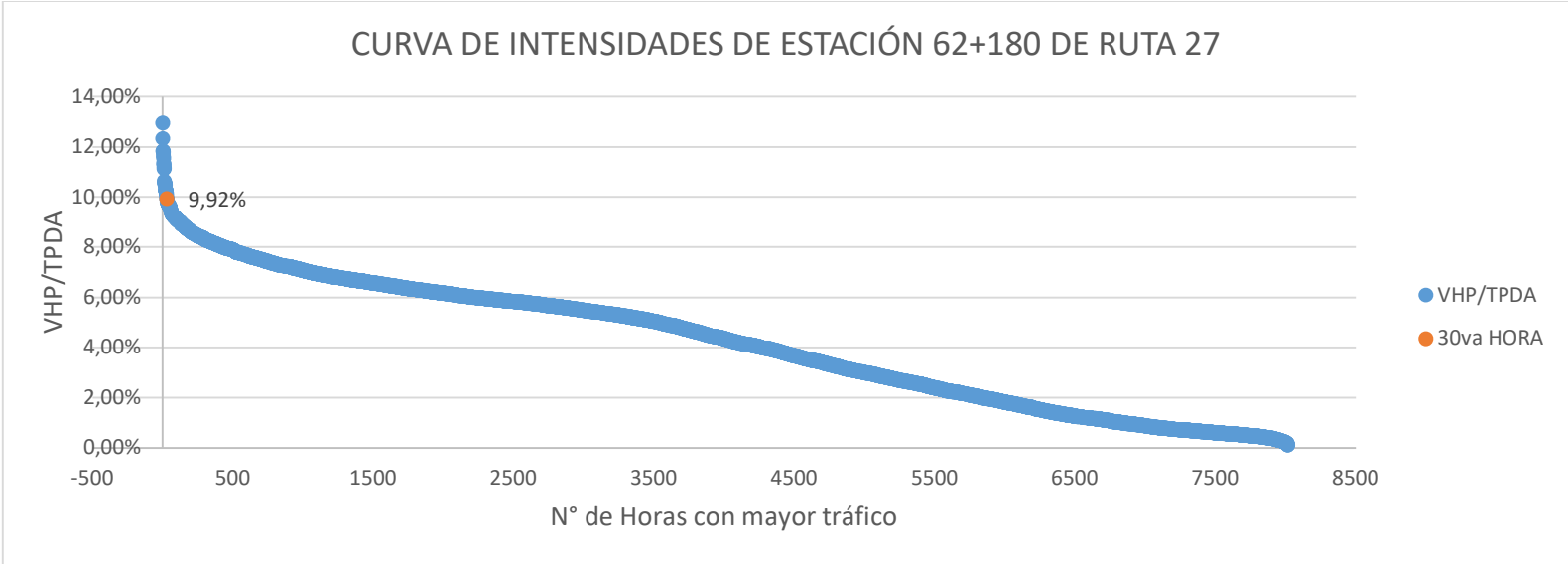

Gráfica 24: Hora Treinta de la estación 71+335 de Ruta 27

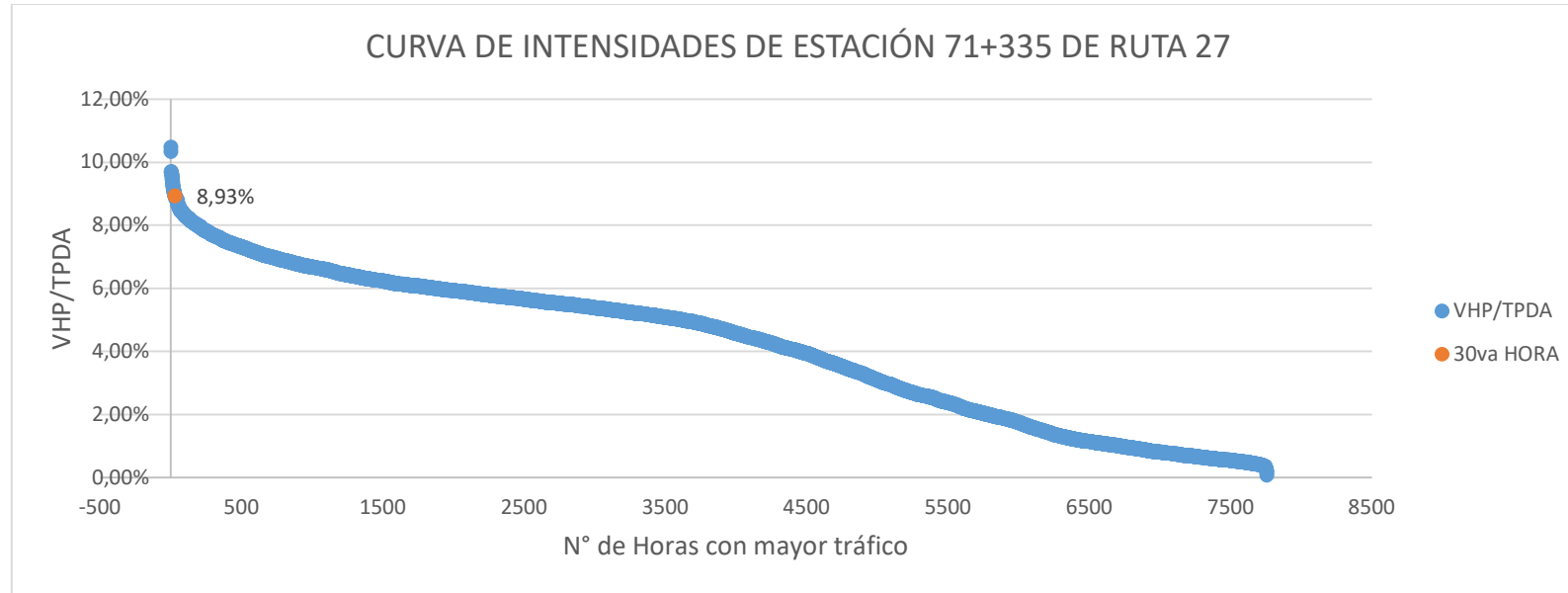

Gráfica 25: Hora Treinta de la estación 75+400 de Ruta 27

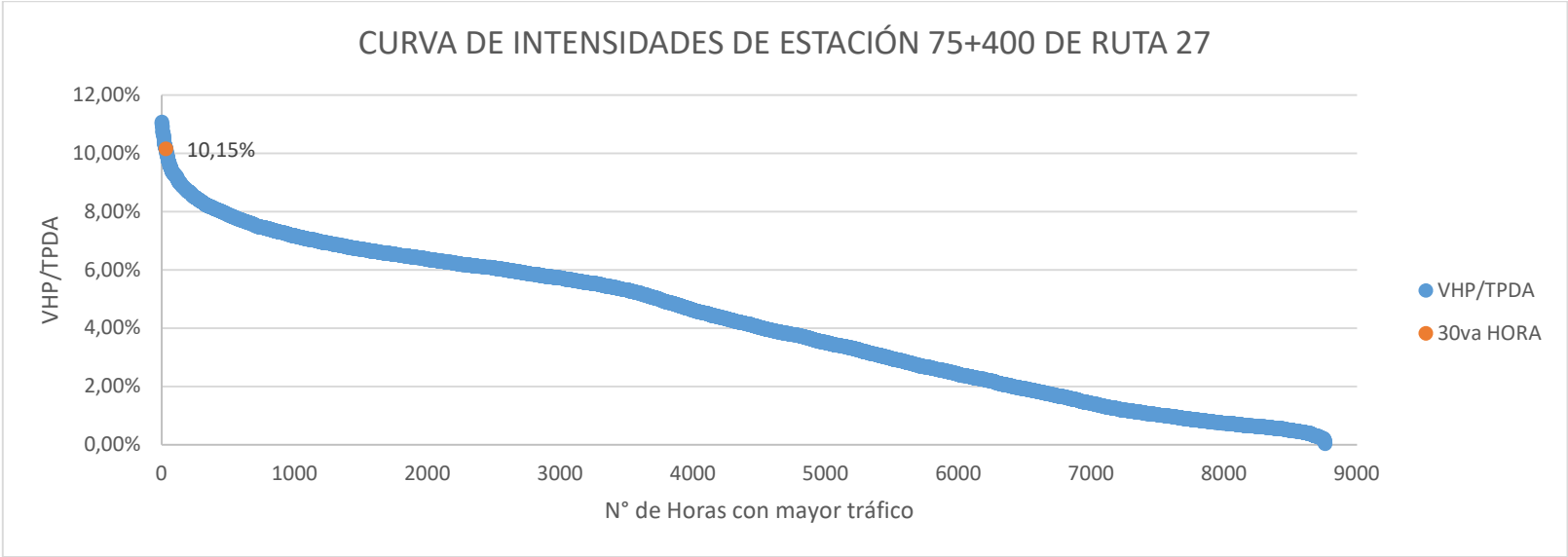

## 6 DISTRIBUCIÓN DIRECCIONAL DEL FLUJO VEHICULAR

La Distribución Direccional es el volumen vehicular en el sentido predominante, y expresado como un porcentaje del volumen en ambos sentidos durante un lapso de tiempo determinado.

*Tabla 68: Distribución del flujo vehicular por sentido de las estaciones permanentes en la Ruta 27*

ESTACIÓN N°	SENTIDO	
	CRECIENTE	DECRECIENTE
<b>0+500</b>	51,9%	48,1%
<b>2+900</b>	55,1%	44,9%
<b>7+100</b>	44,0%	56,0%
<b>10+540</b>	52,5%	47,5%
<b>22+450</b>	50,6%	49,4%
<b>30+620</b>	50,3%	49,7%
<b>31+550</b>	52,8%	47,2%
<b>41+960</b>	50,8%	49,2%
<b>54+950</b>	50,8%	49,2%
<b>62+180</b>	51,3%	48,7%
<b>71+335</b>	50,5%	49,5%
<b>75+400</b>	45,7%	54,3%

Tabla 69: Distribución del flujo vehicular por sentido de las estaciones permanentes de radar

ESTACIÓN	SENTIDO	
	CRECIENTE	DECRECIENTE
AGRIAL	48,77%	51,23%
BARBILLA	65,49%	34,51%
BARRIO SOCORRO	52,30%	47,70%
CALDERA	50,56%	49,44%
COLONIA KENNEDY	56,54%	43,46%
DESMONTE	49,09%	50,91%
HACIENDA TENORIO	65,68%	34,32%
LA PUEBLA	53,66%	46,34%
LAS LUISAS	54,10%	45,90%
LIBERIA	49,96%	50,04%
LLANOS DE CORTÉS	50,45%	49,55%
MUELLE	49,72%	50,28%
PARQUE LA PAZ	52,04%	47,96%
PLAYA HERMOSA	49,65%	50,35%
SAN JUANILLO	26,89%	73,11%
SAN PEDRO	52,83%	47,17%
TEMPISQUE	51,06%	48,94%
TRES RÍOS	49,76%	50,24%
TURRIALBA	64,98%	35,02%
URUCA	46,39%	53,61%

## 7 ANEXOS

### 7.1 CÁLCULO DEL TPDA EN UNA ESTACIÓN PERMANENTE

Para una estación permanente que funciona los 365 días al año, sin fallas, el TPDA se calcula sumando todos los volúmenes diarios y dividiendo por 365. Del mismo modo, el TPD Mensual se puede calcular sumando los volúmenes diarios durante un mes determinado y dividiendo por el número de días del mes.

Los problemas con este enfoque es que pocas estaciones permanentes operan totalmente durante un año determinado. La mayoría sufren al menos una falla a causa de los apagones, fallos de comunicaciones, y otros problemas con equipos de manejo de datos. Estas horas o días en los que hay falta de datos pueden ocasionar sesgos y errores en los cálculos, sobre todo cuando pequeñas cantidades de datos se pierden en un bloque. Como resultado, AASHTO adoptó una fórmula modificada para el cálculo de este tipo de estadísticas que toma en cuenta directamente los datos faltantes.

Se utiliza la fórmula recomendada por la AASHTO, y que viene explicada en Traffic Monitoring Guide (**TMG**) del año 2001.

$$AADT = \frac{1}{7} \sum_{i=1}^7 \left[ \frac{1}{12} \sum_{j=1}^{12} \left( \frac{1}{n} \sum_{k=1}^n VOL_{ijk} \right) \right]$$

(Fórmula 2)

Donde:

**VOL:** tráfico diario para el día  $k$ , del día de la semana  $i$ , y el mes  $j$ .

**$i$ :** día de la semana

**$j$ :** mes del año

**$k$ :** 1 cuando el día es el primer dato obtenido de ese día de la semana en un mes, y 4 cuando es el cuarto día de la semana.

Esta fórmula calcula un día promedio de semana de cada mes, y luego calcula un valor medio anual de los promedios mensuales, hasta que finalmente se obtiene el cálculo de un único valor promedio diario anual. Este proceso elimina de forma efectiva la mayoría de los sesgos que se derivan de días faltantes de datos, especialmente cuando los días que faltan están desigualmente distribuidos a través de meses o días de la semana.

**Ejemplo:**

Se inicia por tomar de cada mes, cada uno de los días de la semana que tienen datos. Los que no tienen, no se toman en cuenta.

*Tabla 70: Volumen para los días lunes de Enero*

Lunes	02-ene	09-ene	16-ene	23-ene	30-ene
<b>Enero</b>	530	620	576	618	682

El promedio corresponde a **605**.

Los promedios de cada día de la semana de cada mes se presentan en la siguiente tabla. En total son 84 datos. Se calcula seguidamente, el Tránsito Promedio Anual de Día de la Semana (TPADS), que es la suma del promedio de cada día de la semana a lo largo del año, y se divide entre 12.

Para calcular el TPDA, se suman los resultados promedios de cada día de la semana a lo largo del año y se dividen entre 7.

Tabla 71: Cálculo de TPDA para una estación mediante el Tránsito Promedio Mensual por Día de la Semana

	Lunes	Martes	Miércoles	Jueves	Viernes	Sábado	Domingo
<b>Enero</b>	605	736	755	759	707	552	449
<b>Febrero</b>	733	772	858	856	885	593	551
<b>Marzo</b>	823	852	818	849	962	719	651
<b>Abril</b>	914	977	966	997	992	760	719
<b>Mayo</b>	830	909	946	954	1001	702	603
<b>Junio</b>	913	901	941	931	1008	723	653
<b>Julio</b>	990	1031	1045	994	1048	725	779
<b>Agosto</b>	926	1005	985	1021	1089	748	758
<b>Septiembre</b>	917	1003	1021	989	1088	719	683
<b>Octubre</b>	960	968	940	1052	1173	868	732
<b>Noviembre</b>	790	966	980	818	1030	773	691
<b>Diciembre</b>	848	842	848	857	870	625	584
<b>TPADS</b>	<b>854</b>	<b>914</b>	<b>925</b>	<b>923</b>	<b>988</b>	<b>709</b>	<b>654</b>
<b>TPDA</b>	<b>852</b>						

## 7.2 EXPANSIÓN DE DATOS

Un método utilizado en el documento “*Traffic on Manitoba Highways*”, donde los conteos de corta duración se expanden comparando directamente el volumen observado del conteo de corta duración con los datos horarios de la estación permanente.

El método al que se recurre para la expansión de un recuento corto se basa en la suposición de que cuando una muestra de tráfico se toma en el sitio de la encuesta y otro de la estación permanente, cada muestra representa la misma proporción del

índice medio diario del sitio. El recuento de unas horas se convierte en una estimación del TPD estimado por la siguiente ecuación:

$$\frac{V_{temporal}}{TPDA_{temporal}} = \frac{V_{permanente}}{TPDA_{permanente}}$$

**(Fórmula 3)**

donde:

**V<sub>temporal</sub>** = volumen registrado en la estación de recuento temporal

**V<sub>permanente</sub>** = volumen registrado en el mismo período de tiempo que la estación de conteo temporal.

**TPDA<sub>temporal</sub>** = Estimado tránsito promedio diario en la estación temporal o donde se hizo el recuento.

**TPDA<sub>permanente</sub>** = TPDA calculado en la estación permanente

El **TPDA<sub>temporal</sub>** es el TPDA calculado para el último período en la estación de recuento. El V permanente es el volumen observado en la estación de permanente durante el mismo período que el recuento de corta duración

Este método se puede utilizar para estimar TPDA de conteos recientes de una manera más sencilla y sin utilizar factores de expansión.

### 7.3 OBTENCIÓN DE FACTORES DE EXPANSIÓN

Para la obtención de los factores de tránsito se seguirá la siguiente metodología:

**Ajuste y expansión de los volúmenes de tránsito (para conteos de menos de 24 horas):**

Ajuste volúmenes por hora:

El volumen se puede expresar como una proporción de los volúmenes diarios, de la siguiente manera:

$$(P_i)_P = \frac{(VH_i)_P}{(VD)_P}$$

**(Fórmula 4)**

$(P_i)_P$  : Proporción de volumen de tránsito de la hora “i” con respecto al volumen de tránsito diario en la estación permanente.

$(VH_i)_P$  : Volumen Horario de tránsito de la hora “i” en la estación permanente.

$(VD)_P$  : Volumen de tránsito Diario en la estación permanente.

A continuación, se detalla un ejemplo de la obtención de los factores por hora. Se muestran un promedio de 24 horas de conteo de una estación, utilizando la fórmula que se explicó con anterioridad se muestra el porcentaje del Tránsito Horario respecto al Diario.

*Tabla 72: Distribución del volumen horario para una Estación*

Período		Volumen	%
00:00	01:00	12	0,36%
01:00	02:00	6	0,18%
02:00	03:00	14	0,43%
03:00	04:00	22	0,67%
04:00	05:00	46	1,40%
05:00	06:00	134	4,08%
06:00	07:00	213	6,48%
07:00	08:00	216	6,57%
08:00	09:00	196	5,96%
09:00	10:00	179	5,44%
10:00	11:00	181	5,50%
11:00	12:00	191	5,81%
12:00	13:00	184	5,60%
13:00	14:00	206	6,27%
14:00	15:00	216	6,57%
15:00	16:00	208	6,33%
16:00	17:00	239	7,27%
17:00	18:00	225	6,84%
18:00	19:00	192	5,84%
19:00	20:00	134	4,08%
20:00	21:00	123	3,74%
21:00	22:00	80	2,43%
22:00	23:00	56	1,70%
23:00	00:00	15	0,46%
<b>Total</b>		<b>3288</b>	<b>100,00%</b>

De acuerdo al *Traffic Monitoring Guide*, para calcular el volumen de tráfico diario de un conteo de corta duración, se utiliza la siguiente fórmula:

$$\text{Volumen de Tráfico Diario} = \frac{\text{Volumen de recuento} * 100}{\% \text{ del volumen de la hora } x}$$

**(Fórmula 5)**

Ajuste de volúmenes por día de semana:

Para obtener el factor semanal, nos vamos a la Tabla 3, que muestra 84 datos de Tránsito Promedio de Día de la Semana. Este se había calculado promediando cada uno de los 7 días de la semana. Este es el Tránsito Promedio Mensual de Día de la Semana (TPMDS)

Posteriormente, se calcula el Factor diario, que se obtiene de la división entre el Tránsito Promedio Diario Anual, y el Tránsito Diario del día de la semana de nuestro interés.

$$F_d = \frac{TPDA}{TPMDS_d}$$

**(Fórmula 6)**

**TPMDS<sub>d</sub>**: Tránsito Promedio Mensual de Día de la Semana.

**d**: lunes, martes, miércoles....., domingo.

De esta manera se obtienen 84 factores (para 7 días de la semana, de los 12 meses del año).

Ejemplo:

*Tabla 73: Factores diarios*

	Lunes	Martes	Miércoles	Jueves	Viernes	Sábado	Domingo
<b>Enero</b>	1,409	1,158	1,129	1,123	1,206	1,544	1,899
<b>Febrero</b>	1,163	1,104	0,994	0,996	0,963	1,437	1,547
<b>Marzo</b>	1,036	1,001	1,042	1,004	0,886	1,186	1,309
<b>Abril</b>	0,933	0,872	0,882	0,855	0,859	1,122	1,186

<b>Mayo</b>	1,027	0,938	0,901	0,894	0,852	1,214	1,414
<b>Junio</b>	0,934	0,946	0,906	0,916	0,846	1,179	1,305
<b>Julio</b>	0,861	0,827	0,816	0,858	0,813	1,176	1,094
<b>Agosto</b>	0,921	0,848	0,865	0,835	0,783	1,140	1,125
<b>Septiembre</b>	0,930	0,850	0,835	0,862	0,783	1,186	1,248
<b>Octubre</b>	0,888	0,881	0,907	0,810	0,727	0,982	1,165
<b>Noviembre</b>	1,079	0,882	0,870	1,042	0,828	1,103	1,234
<b>Diciembre</b>	1,005	1,012	1,005	0,995	0,980	1,364	1,460

#### 7.4 AJUSTE DE TRÁNSITO CON FACTORES

Si se tiene un conteo de menos de 24 horas, se procederá primero a expandirlo a 24 horas mediante la fórmula presentada con anterioridad (Fórmula 5) y se obtiene un Volumen de Tránsito Diario.

Posteriormente, se procederá a utilizar alguno de los 84 factores con los que se cuenta a disposición para expandir a un TPDA (ver Tabla 5):

$$TPDA = F_a * \text{Volumen Tránsito Diario}$$

**(Fórmula 7)**