

GOBIERNO DE COSTA RICA CONSEJO NACIONAL DE VIALIDAD (CONAVI)

INFORME FINAL

AVANCE DEL PRIMER PROGRAMA DE INVERSION DE INFRAESTRUCTURA VIAL (PIV-I)

CONTRATO DE PRÉSTAMO Nº 2007/OC-CR

PERIODO:

INFORME FINAL

UNIDAD EJECUTORA
PIV-I

Marzo 2018



Contenido

1. Información general.....	4
1.1. Descripción del programa.....	4
a. Componente No. 1: Ingeniería y administración.....	4
b. Componente No. 2: Apoyo a las capacidades e instrumentos de gestión ...	5
c. Componente No. 3: Obras civiles	5
1.2. Objetivos.....	6
a. Objetivo general	6
b. Objetivos específicos.....	7
1.3. Vigencia del contrato	7
1.4. Saldos de la operación	7
1.5. Detalle de contrapartida.....	8
1.6. Indicadores de producto	9
1.7. Estado de cláusulas contractuales	14
2. Avance financiero del programa.....	15
2.1. Detalle de la ejecución financiera PIV-I	15
2.2. Flujo de gastos y justificaciones de la Unidad Ejecutora	17
2.3. Plan Operativo Anual (POA).....	18
3. Avance físico del programa	19
3.1. Cuadro resumen con fechas importantes de cada proyecto del programa.	19
3.2. PEP general de la operación (mostrado a nivel de productos).....	21
4. Cuadro resumen Unidad de Gestión Ambiental y Social de la Unidad Ejecutora PIV-I de proyectos financiados por el Banco Interamericano de Desarrollo.....	23
4.1. Gestión socioambiental del Programa	24
5. Riesgos y lecciones aprendidas.....	26
5.1. Lista de riesgos del proyecto y principales sucesos asociados ocurridos durante el año 2017.....	26
5.2. Lecciones aprendidas documentadas.	27
6. Conclusiones.....	30
ANEXOS	31

Resumen Financiero (LMS)	32
Informes de Ejecución Presupuestaria	34
Cuadro ejecución financiera PIV-I	37
Informe del plan de adquisiciones.....	40
Resumen de hitos del segundo semestre 2017.....	45
Resumen de hitos del primer semestre 2018.....	49
Información avance de ejecución de proyectos	51
Plan de Ejecución de Proyectos (PEP).....	82
Informe Ejecutivo de Obras No. 33, proyecto: Diseño y Construcción La Abundancia-Florencia y Radial La Abundancia-Ciudad Quesada	144
Lista de riesgos de los proyectos de la Unidad Ejecutora PIV-I	147

1. Información general

1.1. Descripción del programa

El Gobierno de la República de Costa Rica suscribió el 27 de noviembre de 2009 el contrato de préstamo 2007/OC-CR con el Banco Interamericano de Desarrollo, por un monto de hasta trescientos millones de dólares de los Estados Unidos de América (US \$300.000.000,00), destinado a financiar el Primer Programa de Infraestructura Vial (PIV-I).

Dicho contrato se celebró en el marco del Convenio de cooperación para el financiamiento de proyectos de inversión (CR-X-1007) y constituye el Primer Programa de Infraestructura Vial, cuyo objeto es el mejoramiento sostenible del nivel de transitabilidad de la red vial nacional, mediante el mejoramiento de las condiciones de estado de la red y sus puentes, para lo cual se aumentará el número de vías en buen estado, se incrementará la integración regional del país a través de las mejoras en accesibilidad y dará continuidad física y temporal a los corredores viales, así como fortalecerá la capacidad de gestión del MOPT-CONAVI.

Mediante el artículo No. 1 de la Ley No. 8845 del 25 de julio de 2010, la Asamblea Legislativa aprobó dicho Primer Contrato de Préstamo.

El Programa comprende la realización de actividades agrupadas en los siguientes componentes:

a. Componente No. 1: Ingeniería y administración

Este componente comprende la realización de:

- *Estudios y diseños de ingeniería:* que comprenden los gastos asociados a los estudios de factibilidad económica, técnica y ambiental y diseños de ingeniería que definirán y prepararán las obras del Programa de Infraestructura de Transporte.
- *Supervisión técnica y ambiental de obras:* que comprende los gastos asociados a las empresas de consultoría especializadas en supervisión técnica de obras viales.
- *Gastos de administración:* que corresponde a los gastos asociados a los servicios y actividades a cargo del CONAVI.
- *Auditora financiera:* que comprende gastos asociados a las auditorías externas en temas financieros del Programa.

b. Componente No. 2: Apoyo a las capacidades e instrumentos de gestión

Este componente apoyará el desarrollo y consolidación de un sistema moderno y sostenible de gestión de la RVN, y comprende las siguientes actividades:

- *Apoyo a la Planificación Vial:* entre otros, con la realización de conteos de tráfico para toda la RVN pavimentada, y el levantamiento del Índice de Rugosidad Internacional (IRI) de 4,500km de la RVN pavimentada, capacitación del personal del MOPT en la aplicación de modelo HDM4.
- *Implementación de un sistema de Administración de Mantenimiento (SAM):* que permitirá realizar los inventarios de las necesidades de mantenimiento de cada una de las carreteras, cuantificar las cantidades de obras de mantenimiento requeridas, estimar los requerimientos financieros para el mantenimiento de la red y realizar un control y actualización de las labores de mantenimiento realizada en cada una ella.
- *Desarrollo de un piloto para el mantenimiento por estándares y capacitación de funcionarios de CONAVI:* en aspectos específicos del mantenimiento por estándares.
- *Mejoramiento de la gestión ambiental y sociocultural del MOPT-CONAVI:* a través de la capacitación y equipamiento para asegurar un adecuado manejo de la temática en los proyectos.

c. Componente No. 3: Obras civiles

Este componente incluye actividades para la rehabilitación, reconstrucción y mejoramiento de vías asfaltadas y vías afirmadas en lastre y tierra en aproximadamente 100 Km. de carreteras de la RVN; la rehabilitación, reconstrucción de puentes y actividades de seguridad vial; y mantenimiento rutinario, según se detalla a continuación:

- *Rehabilitación de vías asfaltadas:* comprende la construcción de recarpeteos, bacheos profundos, sellados a la carpeta asfáltica existente, rehabilitación a los sistemas de drenaje, señalización vertical y horizontal y obras de arte.
- *Ampliación, conclusión, mejoramiento y reconstrucción de vías asfaltadas:* comprende el mejoramiento del estándar horizontal o vertical de los caminos, ancho (incluida la duplicación de calzada), alineamiento, curvatura o pendiente longitudinal, a fin de incrementar la capacidad de la vía, la velocidad de circulación y aumentar la seguridad de los vehículos (la señalización, seguridad vial en los centros poblados, la instalación de cruces peatonales, construcción de ciclo vías que permitan la separación del tráfico peatonal y de bicicletas del de vehículos, así como la aplicación de dispositivos de seguridad vial como

mecanismos de disipación de energía al impacto).

- *Rehabilitación de vías afirmadas*: comprende la estabilización de plataforma, bacheo, perfilado y colocación de material granular, construcción de sistemas de drenaje, mejoras de geometría, señalización y obras de arte menores. Para garantizar la transitabilidad permanente las obras buscan recuperar la accesibilidad física, dando a los caminos condiciones operativas y apropiadas.
- *Mejoramiento de vías afirmadas*: comprende el cambio de estándar de afirmado a asfalto.
- *Construcción, rehabilitación y mejoramiento de puentes y pasos a desnivel*: comprende el refuerzo, ensanche o reconstrucción de puentes de la RVN que, en función de la falta de inversión en su conservación presentan niveles de deterioro que los constituyen en obstáculos importantes o puntos de alto riesgo en la red vial, y la construcción, adecuación o duplicación de puentes por nuevos estándares de diseño.
- *Mantenimiento vial*: comprende el mantenimiento de los caminos que serán rehabilitados, reconstruidos o mejorados con el objeto de cumplir con estándares técnicos que aseguren su estabilidad y duración, incorporando prácticas de conservación vial que garanticen alcanzar plenamente la vida útil de diseño y aplicando adecuadas prácticas socio-ambientales y de participación de la población. El mantenimiento de la red pavimentada se llevará a cabo: (A) de forma integral, por medio de contratos de 3 años, para realizar mantenimiento periódico y rutinario; y (B) por redes, a través de contratos de 2 años, para realizar mantenimiento rutinario y atención de emergencias. El Programa prevé que todo camino rehabilitado o mejorado ingrese en un sistema de gestión del mantenimiento rutinario.
- *Adquisición de Terrenos*: gastos relacionados con la adquisición de los inmuebles necesarios, para liberar el derecho de vía requerido para la ejecución de las obras previstas en el programa.

1.2. Objetivos

a. Objetivo general

El objetivo general del Programa es el mejoramiento sostenible del nivel de transitabilidad de la red vial nacional (RVN), principalmente mediante el mejoramiento de las condiciones de estado de la red y sus puentes, tanto en vías asfaltadas, como en vías no asfaltadas.

b. Objetivos específicos

- Aumentar el número de vías en buen estado de la RVN a través de intervenciones de rehabilitación, reconstrucción y mejoramiento de las vías que se encuentren en regular o mal estado.
- Incrementar la integración regional del país a través de las mejoras en accesibilidad.
- Dar continuidad física y temporal a los corredores viales.
- Fortalecer las capacidades de gestión del MOPT-CONAVI, en su rol de agencia vial a nivel nacional.

1.3. Vigencia del contrato

A partir del 03 de setiembre de 2010 hasta el 03 de agosto de 2017.

El plazo para realizar los desembolsos de los recursos del financiamiento será contado a partir de la vigencia del Contrato No. 2007/OC-CR.

1.4. Saldos de la operación

Se incluyen en una tabla los saldos de la operación, los cuales corresponden al total del programa, el total desembolsado, el total ejecutado, el total comprometido y el saldo del fondo rotatorio (ver Resumen financiero (LMS) en Anexos, página No. 32).

Saldos de la operación		
Descripción	Monto en \$	Porcentaje
Monto comprometido	\$ 300,000,000.00	100%
Monto por comprometer	\$ -	0%
Monto reserva expropiaciones	\$ -	0%
Monto planes de reasentamiento	\$ -	0%
Monto adendas	\$ -	0%
Monto reservas imprevistos	\$ -	0%
Monto reserva para reajustes	\$ -	0%
Total	\$ 300,000,000.00	100%

Saldos de la operación		
Descripción	Monto en \$	Porcentaje
Monto desembolsado	\$ 300,000,000.00	100%
Monto por desembolar	\$ -	0%
Total	\$ 300,000,000.00	100%

Saldos de la operación		
Descripción	Monto en \$	Porcentaje
Monto ejecutado	\$ 300,000,000.00	100%
Monto comprometido por ejecutar	\$ -	0%
Total	\$ 300,000,000.00	100%

1.5. Detalle de contrapartida

Se expone en la siguiente tabla los detalles de la contrapartida de administración del proyecto (ver informes de ejecución presupuestaria en Anexos, página No. 34).

Monto de contrapartida				
Descripción		Monto en \$	Monto Ejecutado	Porcentaje
Monto total manten. de carreteras		\$ 70,000,000.00	\$ 235,206,581.78	336%
Monto total admin. del programa		\$ 5,000,000.00	\$ 2,320,565.98	46%

1.6. Indicadores de producto

Se presentan los indicadores de producto con sus respectivas obras y/o contrataciones necesarias para cumplir con el programa de trabajo de la UE PIV-I, cuyo análisis es útil para determinar o monitorear los resultados de la ejecución del proyecto, en este caso se expone en avances físicos y financieros, los requerimientos planeados y meta FDP.

Avance físico

1 - Component: Ingeniería

Output Definition	Unit Of Measure		2010	2011	2012	2013	2014	2015	2016	2017	EOP 2017
		P									0.00
Diseños de ingeniería de obras viales	diseños	P(a)					1.00	3.00	2.00	1.00	3.00
		A				0.00	0.00	1.00	1.00	1.00	3.00

2 - Component: Apoyo a las capacidades e instrumentos de gestión

Output Definition	Unit Of Measure		2010	2011	2012	2013	2014	2015	2016	2017	EOP 2017
		P									0.00
Sistema de Administración de Carreteras	sistema	P(a)					0.00	1.00	1.00	0.00	0.00
		A			0.00	0.00	0.00	0.00	0.00	0.00	0.00
		P									0.00
Piloto de conservación vial por estándares	piloto	P(a)					1.00	0.00	0.00	0.00	1.00
		A			0.00	0.00	1.00	0.00	0.00	0.00	1.00
		P									0.00
Sistema de estaciones permanentes de conteo vehicular	Sistema	P(a)					0.00	1.00	1.00	0.00	1.00
		A				0.00	0.00	0.00	1.00	0.00	1.00
		P									0.00
Campaña de recolección de información de tránsito	campana	P(a)					0.00	1.00	0.00	0.00	1.00
		A				0.00	0.00	1.00	0.00	0.00	1.00
		P									0.00
Herramientas de software para la gestión vial	sistema	P(a)							0.00	0.00	2.00
		A						2.00	0.00	0.00	2.00
		P									0.00
Matriz calibrada origen - destino	producto	P(a)							1.00	0.00	1.00
		A							1.00	0.00	1.00

Avance físico

3 - Component: Obras civiles

Output Definition	Unit Of Measure		2010	2011	2012	2013	2014	2015	2016	2017	EOP 2017
Pasos a desnivel tramo cañas Liberia, construidos	pasos a desnivel	P	0.00		1.00	2.00					3.00
		P(a)					0.00	3.00	3.00	0.00	3.00
		A	0.00		0.00	0.00	0.00	0.00	3.00	0.00	3.00
Puentes tramo Cañas Liberia, construidos	puentes	P	0.00		9.00	10.00					19.00
		P(a)					0.00	18.00	9.00	0.00	18.00
		A	0.00		0.00	0.00	0.00	9.00	9.00	0.00	18.00
Tramo La Abundancia Ciudad Quesada, Radial Florencia	Roads (km)	P	0.00			6.70					6.70
		P(a)					0.00	6.70	6.70	6.70	6.70
		A	0.00	0.00	0.00	0.00	0.00	0.00	0.00	0.00	0.00
CRF: 21 Roads built or upgraded											
Paso a desnivel Rotonda Paso Ancho, construido	Pasos	P	0.00				1.00				1.00
		P(a)					0.00	1.00	1.00	0.00	1.00
		A	0.00		0.00	0.00	0.00	0.00	1.00	0.00	1.00
Tramo Pozuelo - Jardines del Recuerdo, ampliado y	Roads (km)	P									0.00
		P(a)					3.00	3.00	3.00	3.00	3.00
		A			0.00	0.00	0.00	0.00	0.00	3.00	3.00
CRF: 21 Roads built or upgraded											
Carretera Cañas-Liberia rehabilitada y ampliada	Roads (km)	P									0.00
		P(a)					24.10	13.00	9.00	0.00	54.00
		A			0.00	15.80	25.20	4.00	9.00	0.00	54.00
CRF: 21 Roads built or upgraded											
Puentes en rutas nacionales rehabilitados	puentes	P									0.00
		P(a)				8.00	1.00	0.00		0.00	8.00
		A			5.00	2.00	1.00	0.00	0.00	0.00	8.00

Avance financiero

										Component Revised Cost
1 Component: Ingeniería										4,699,821.40
Output Definition		2010	2011	2012	2013	2014	2015	2016	2017	Cost
Diseños de ingeniería de obras viales	P									0.00
	P(a)					515,000.00	5,000,000.00	2,577,490.69	1,013,441.66	4,699,821.40
	A				0.00	441,886.99	709,346.93	2,535,145.82	1,013,441.66	4,699,821.40
										Component Revised Cost
2 Component: Apoyo a las capacidades e instrumentos de gestión										2,053,626.15
Output Definition		2010	2011	2012	2013	2014	2015	2016	2017	Cost
Sistema de Administración de Carreteras	P									0.00
	P(a)					0.00	1,000,000.00	0.00	0.00	0.00
	A			0.00	0.00	0.00	0.00	0.00	0.00	0.00
Ploto de conservación vial por estándares	P									0.00
	P(a)					80,500.00	0.00	0.00	0.00	80,500.00
	A			0.00	0.00	80,500.00	0.00	0.00	0.00	80,500.00
Sistema de estaciones permanentes de conteo vehicular	P									0.00
	P(a)					0.00	850,000.00	63,500.14	0.00	830,754.96
	A				0.00	0.00	767,254.86	63,500.10	0.00	830,754.96
Campaña de recolección de información de tránsito mediante conteos manuales	P									0.00
	P(a)					0.00	325,000.00	0.00	0.00	298,253.04
	A				0.00	0.00	298,253.04	0.00	0.00	298,253.04
Herramientas de software para la gestión vial	P									0.00
	P(a)							46,569.80	0.00	128,368.15
	A						108,269.35	20,098.80	0.00	128,368.15
Matriz calibrada origen - destino	P									0.00
	P(a)							715,750.00	65,575.00	715,750.00
	A							650,175.00	65,575.00	715,750.00

Avance financiero

										Component
3 Component: Obras civiles										262,019,249.50
Output Definition		2010	2011	2012	2013	2014	2015	2016	2017	Cost
Pasos a desnivel tramo cañas Liberia, construidos	P	0.00		7,600,000.00	15,200,000.00					22,800,000.00
	P(a)				5,175,000.00	2,893,510.00	24,169,837.72	4,270,834.19	218,302.96	38,279,448.08
	A	0.00		0.00	0.00	8,185,226.00	25,206,105.02	4,669,814.10	218,302.96	38,279,448.08
Puentes tramo Cañas Liberia, construidos	P	0.00		7,200,000.00	8,000,000.00					15,200,000.00
	P(a)				2,792,000.00	16,164,970.09	8,805,079.00	5,884,547.61	1,773,558.62	31,944,686.54
	A	0.00		0.00	1,390,779.82	15,018,573.00	9,498,941.35	4,262,833.75	1,773,558.62	31,944,686.54
Tramo La Abundancia Ciudad Quesada, Radial Florencia	P	0.00			16,620,000.00					16,620,000.00
	P(a)				1,750,000.00	10,590,000.00	14,132,075.00	11,374,421.66	0.00	14,407,433.63
	A	0.00		0.00	0.00	0.00	3,033,011.93	11,374,421.70	0.00	14,407,433.63
Paso a desnivel Rotonda Paso Ancho, construido	P	0.00				6,500,000.00				6,500,000.00
	P(a)				1,760,000.00	2,826,190.00	7,373,268.00	3,666,073.72	301,557.69	8,667,773.42
	A	0.00		0.00	0.00	1,294,506.00	3,707,193.70	3,364,516.03	301,557.69	8,667,773.42
Tramo Pozuelo - Jardines del Recuerdo, ampliado y reconstruido	P									0.00
	P(a)				0.00	341,233.00	3,412,344.00	7,090,941.65	2,268,847.38	9,542,840.12
	A			0.00	0.00	0.00	1,451,898.47	5,822,094.27	2,268,847.38	9,542,840.12
Carretera Cañas-Liberia rehabilitada y ampliada	P									0.00
	P(a)				37,450,000.00	65,875,028.07	40,716,897.00	8,323,273.38	6,486,213.33	140,297,039.55
	A			4,371,931.00	36,864,123.27	51,846,939.00	35,965,950.27	4,761,882.68	6,486,213.33	140,297,039.55
Puentes en rutas nacionales rehabilitados	P									0.00
	P(a)				16,460,000.00	1,049,236.48	1,521,580.00	439,857.91	64,290.63	13,454,028.16
	A			9,848,000.00	802,763.52	1,479,116.00	940,994.92	318,863.09	64,290.63	13,454,028.16

Avance financiero

Other Cost		2010	2011	2012	2013	2014	2015	2016	2017	Cost
Auditoría Financiera	P					250,000.00				250,000.00
	P(a)			50,000.00	50,000.00	25,000.00	30,000.00	62,000.00	34,999.70	117,740.29
	A			4,590.00	25,000.00	25,000.00	1,150.29	27,000.30	34,999.70	117,740.29
Fortalecimiento de la UGAS	P									
	P(a)				100,000.00	166,924.00	148,059.00	0.00	66,550.00	121,491.00
	A			0.00	3,076.00	48,865.00	0.00	3,000.00	66,550.00	121,491.00
Supervisión de proyectos	P									
	P(a)				3,640,000.00	5,961,178.06	4,043,946.82	7,345,006.66	2,998,581.68	25,161,263.86
	A			537,116.00	3,193,483.74	5,733,170.38	7,975,676.90	4,723,235.16	2,998,581.68	25,161,263.86
Expropiaciones para obras	P									
	P(a)				3,588,000.00	1,548,058.47	316,871.29	1,199,408.27	649,036.79	9,737,801.19
	A			3,135,299.00	4,914,029.94	229,859.84	245,362.12	564,213.50	649,036.79	9,737,801.19
Mantenimiento Vial (contrapartida)	P									
	P(a)				35,000,000.00	0.00	0.00		0.00	70,000,000.00
	A			70,000,000.00	0.00	0.00	0.00	0.00	0.00	70,000,000.00
Administración del Programa (contrapartida)	P									
	P(a)			1,250,000.00	1,250,000.00	1,250,000.00	1,250,000.00		0.00	5,000,000.00
	A			0.00	2,500,000.00	1,250,000.00	625,000.00	625,000.00	0.00	5,000,000.00
Reserva para imprevistos y otras obras	P									
	P(a)						3,912,218.67	659,236.38	153,588.83	153,588.83
	A				0.00	0.00	0.00	0.00	153,588.83	153,588.83
Gestión Socioambiental	P									
	P(a)							1,160,637.93	332,916.36	1,361,417.78
	A						311,206.36	717,295.06	332,916.36	1,361,417.78

Fuente: BID.

1.7. Estado de cláusulas contractuales

Se exponen las cláusulas contractuales convenidas según Convenio de Préstamo BID-CONAVI para el período II Semestre 2017.

Cláusulas Contractuales II Semestre 2017					
No.	Cláusula	Tipo	Fecha original	Fecha aprobación	Estado
7.03(a)(i)	Reporte de Progreso Semi-Anual 2017 (1)	Sectorial	01-sep-17	11-sep-17	Cumplida
7.03(a)(ii)	Informe Semestral del Fondo Rotatorio 2017 (1)	Financiera	01-sep-17	10-ago-17	Cumplida

Fuente: Unidad de Gestión y Monitoreo de Proyectos, Arq. Juan Diego Salas Vargas, UE PIV-I.

2. Avance financiero del programa

2.1. Detalle de la ejecución financiera PIV-I

Se expone la ejecución financiera por proyecto con corte al 03 de agosto de 2017 (ver cuadro en Anexos, página No. 37).

Componentes Inversión	Subcomponentes	Actividades	Estado	Desembolsos		Ejecución de recursos		Contratista
				Monto Financiado con Recursos Externos		Monto ejecutado	Porcentaje avance proyecto	
1. Ingeniería y Administración	1.1 Estudios y diseños de Ingeniería	Diseño del Tramo Limonal-Cañas	Ejecutado	\$ 506,861.25	\$ 506,861.25	100%	Consortio Supervisor de Infraestructura C&E	
		Diseño del Tramo Barranca-Limonal	Ejecutado	\$ 2,244,861.57	\$ 2,244,861.57	100%	GINPROSA Ingeniería S.L. & FHECOR Ingenieros Consultores	
		Diseño del Tramo Palmar Norte-Paso Canoas, Intercambios Taras y La Lima y La Cruz-Santa Cecilia-Birmania	Ejecutado	\$ -	\$ -			
		Diseño de otras obras viales para el PTT (Punta Sur y Actualización del Diseño Playa Naranjo-Paquera)	Ejecutado Ejecutado	\$ 901,458.80	\$ 901,458.80	100%	GINPROSA Ingeniería S.L. sucursal Costa Rica Compañía Asesora de Construcción e Ingeniería S.A.	
		Fortalecimiento Unidad Ejecutora	En ejecución	\$ 1,039,308.82	\$ 1,039,308.82	100%		
	1.2 Supervisión de Obras	Supervisión de Carretera Cañas-Liberia	Ejecutado	\$ 10,964,940.88	\$ 10,964,940.88	100%	Consortio Supervisor de Infraestructura C&E	
		Supervisión agrupada: Puentes Cañas-Liberia, Intercambiadores Cañas, Bagaces y Liberia y Puentes Barranca-Cañas	Ejecutado	\$ 7,190,229.88	\$ 7,190,229.88	100%	Consortio Supervisor de Infraestructura C&E	
		Supervisión agrupada: Paso Ancho, ampliación Pozuelo-Jardines del Recuerdo y Puente Vinilla	En ejecución	\$ 3,066,636.09	\$ 3,066,636.09	100%	Consortio Ginprosa y KV Consultores	
		Supervisión agrupada: La Abundancia-Florencia y Radial Ciudad Quesada	Ejecutado	\$ 1,392,406.00	\$ 1,392,406.00	100%	Consortio SGS ETSA, SGS Tecnos y SGS Central America S.A.	
	1.3 Administración del Programa	Administración del Programa		\$ -	\$ -			
	1.4 Auditoría Financiera	Auditoría Financiera	En ejecución	\$ 132,740.29	\$ 132,740.29	100%	Despacho Canajal & Asociados y KPMG	
	2. Apoyo a las capacidades e instrumentos de gestión	2.1 Apoyo a las capacidades e instrumentos de Gestión	Elaboración de una matriz calibrada origen - destino de viajes en vehículo privado a nivel país en rutas de la red vial nacional de Costa Rica	Ejecutado	\$ 715,750.00	\$ 715,750.00	100%	Consortio Ingeniería en relevamientos viales-IRV S.A. y PSV Inversiones S.A.
			Conservación vial por Estándares	Finiquitado	\$ 80,500.00	\$ 80,500.00	100%	José Luis Martucci Morrone
Sistema de conteo vehiculares			Finiquitado	\$ 830,755.00	\$ 830,755.00	100%	Asociación ATSA-PSV	
Conteos vehiculares en estaciones no permanentes			Finiquitado	\$ 298,253.04	\$ 298,253.04	100%	Piedra y Ureña Asesores Financieros y Constructores S.A.	
Herramientas para la Planificación			Ejecutado	\$ 133,839.15	\$ 133,839.15	100%	Ing. Roberto Suárez Ing. Diego Gagliardi Soluciones Interactivas en Sistema de Información Geográfica S.A. Geotecnologías S.A. Ing. Luis Guillermo Ramos Roa	
Fortalecimiento de la Unidad de Gestión Ambiental y Social UGAS			Ejecutado	\$ 18,820.08	\$ 18,820.08	100%		

Informe Final
 Avance del Primer Programa de Inversión de Infraestructura Vial (PIV-I)
 Contrato de Préstamo No. 2007/OC-CR

Componentes Inversión	Subcomponentes	Actividades	Estado	Desembolsos		Ejecución de recursos		Contratista	
				Monto Financiado con Recursos Externos		Monto ejecutado	Porcentaje avance proyecto		
3. Obras Civiles	3.1 Rehabilitación, Mejoramiento, Reconstrucción de carreteras (Incluye mejoras Seguridad Vial)	Ampliación de Ruta Nacional N° 1, sección Cañas-Libería	Ejecutado	\$ 143,444,872.89		\$ 143,444,872.89	100%	Consorcio FCC-Interamericana Norte	
		Diseño y Construcción Ruta Nacional N° 35 Sección La Abundancia-Florencia y radial la Abundancia-Ciudad Quesada	En ejecución	\$ 14,407,433.59		\$ 14,407,433.59	100%	Consorcio APCA CEINSA-TRAGSATEC	
		Diseño y Construcción Ruta Nacional N° 3 Tramo Pozuelo - Jardines del Recuerdo	En ejecución	\$ 9,064,954.56		\$ 9,064,954.56	100%	Consorcio Pirenaica S.A.	
		Puentes Jica	Finiquitado	\$ 13,389,737.31		\$ 13,389,737.31	100%	Constructora Hemán Solís S.R.L. Constructora CODOCSA S.A.	
	3.2 Construcción, mejoramiento y/o reconstrucción de puentes y pasos a desnivel	Diseño y Construcción de tres Intercambiadores en Cañas, Bagaces y Liberia	Ejecutado	\$ 38,349,964.54		\$ 38,349,964.54	100%	Grupo Puentes y Calzadas Infraestructura S.L.U.	
		Diseño y Construcción de 18 puentes en Ruta Nacional N°1, Sección Cañas - Liberia	Ejecutado	\$ 31,900,948.95		\$ 31,900,948.95	100%	Consorcio CODOCSA-Holcim-PC/Puentes Interamericana Norte Empresa FCC Construcción de Centroamérica S.A. Constructora MECO S.A. Constructora Sánchez Canvajal S.A.	
		Diseño y Construcción Intercambio Paso Ancho	Ejecutado	\$ 8,667,773.42		\$ 8,667,773.42	100%	Constructora MECO S.A.	
		Planes de Reasentamiento Involuntario	En ejecución	\$ 1,256,953.89		\$ 1,256,953.89	100%		
		Proyectos que se excluyeron del Plan de Inversión Original		\$ -		\$ -			
		3.3 Mantenimiento de carreteras	Mantenimiento de carreteras		\$ -		\$ -		
	3.4 Adquisición de terrenos	Expropiaciones Jardines del Recuerdo-Pozuelo	Ejecutado	\$ 3,838,659.59		\$ 3,838,659.59	100%		
		Expropiaciones Paso Ancho	Ejecutado	\$ 4,064,114.75		\$ 4,064,114.75	100%		
		Expropiaciones La Abundancia-Florencia, La Abundancia-Ciudad Quesada	Ejecutado	\$ 2,097,225.66		\$ 2,097,225.66	100%		
					\$ 300,000,000.00		\$ 300,000,000.00	100%	

Fuente: Unidad de Gestión y Monitoreo de Proyectos, Arq. Juan Diego Salas Vargas, UE PIV-I.

Nota:

Para el cálculo de los montos de las obras expresado en dólares, se utilizó el tipo de cambio promedio de ₡ 544,69 por dólar (USD\$).

2.2. Flujo de gastos y justificaciones de la Unidad Ejecutora

Se expone el gráfico de cursa “s” (planificado vs. real) del flujo de gastos y justificaciones de la Unidad Ejecutora para todo el período 2017, con corte al 03 de agosto de 2017.

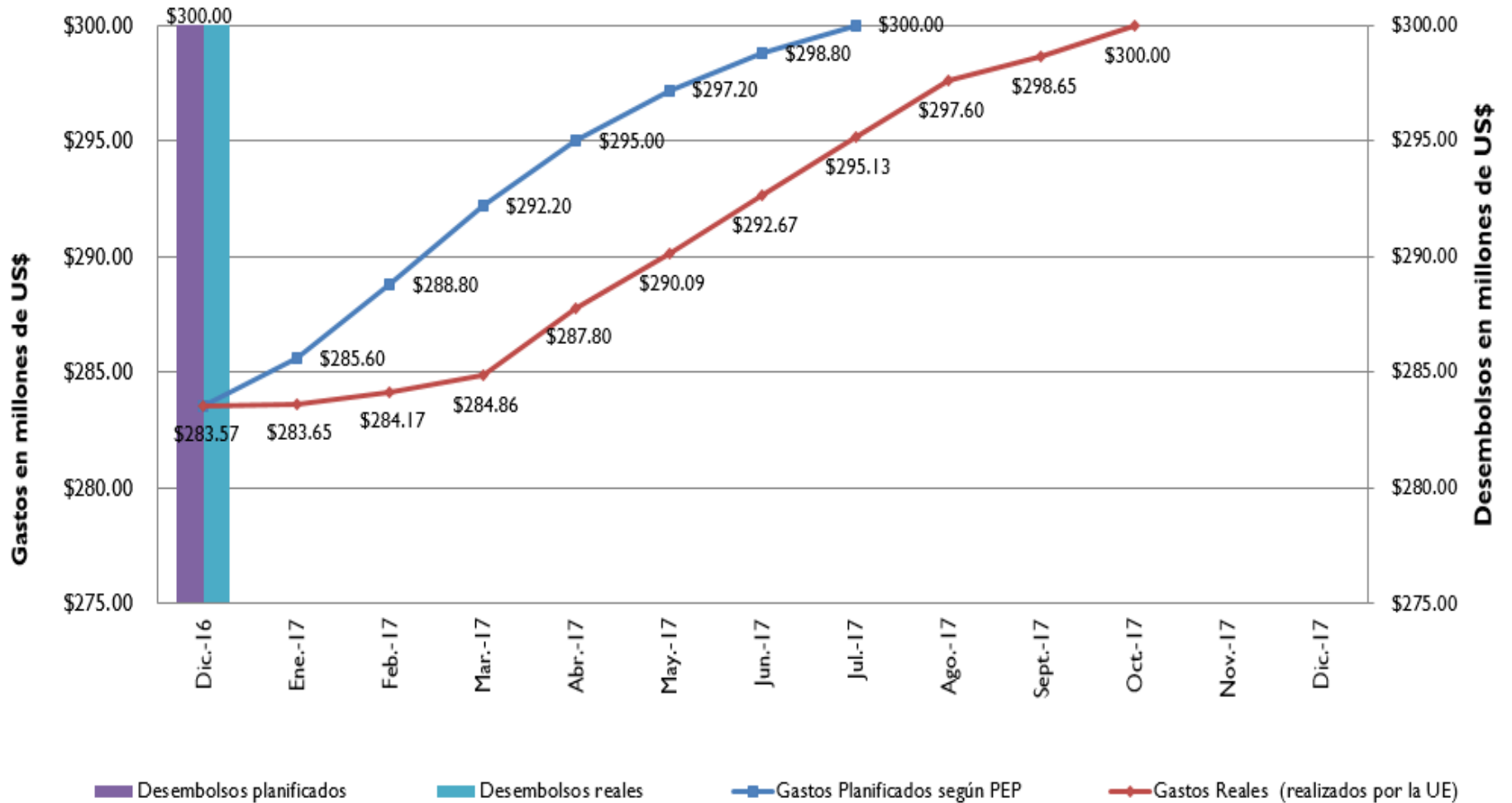

Fuente: Unidad de Gestión y Monitoreo de Proyectos, Arq. Juan Diego Salas Vargas, UE PIV-I.

Nota:
 Datos en millones de dólares (USD\$).

2.3. Plan Operativo Anual (POA)

En el siguiente cuadro del POA, se exponen las estimaciones de gastos, justificaciones y desembolsos para todo el período 2017, con corte al 30 de junio de 2017.

POA/PF 2017 (2007/OC-CR) Programa de Infraestructura Vial (USD\$ millones)													
	Dic-16	Ene-17	Feb-17	Mar-17	Abr-17	May-17	Jun-17	Jul-17	Ago-17	Sept-17	Oct-17	Nov-17	Dic-17
Gastos Planificados según PEP	\$ 283.57	\$ 2.03	\$ 3.20	\$ 3.40	\$ 2.80	\$ 2.20	\$ 1.60	\$ 1.20					
Gastos Planificados ajustados (P(a))	\$ 283.57	\$ 283.65	\$ 284.17	\$ 284.86	\$ 287.80	\$ 290.09	\$ 292.67	\$ 295.13	\$ 297.60	\$ 298.60	\$ 302.50	\$ 310.84	
Gastos Reales (realizados por la UE)	\$ 1.69	\$ 0.08	\$ 0.52	\$ 0.69	\$ 2.94	\$ 2.30	\$ 2.58	\$ 2.46	\$ 2.47	\$ 1.05	\$ 1.35		
Gastos Acumulados	Planificados (PEP)	\$ 283.57	\$ 285.60	\$ 288.80	\$ 292.20	\$ 295.00	\$ 297.20	\$ 298.80	\$ 300.00				
	Reales	\$ 283.57	\$ 283.65	\$ 284.17	\$ 284.86	\$ 287.80	\$ 290.09	\$ 292.67	\$ 295.13	\$ 297.60	\$ 298.65	\$ 300.00	
Justificaciones	Planificadas						\$ 283.17						
	Reales						\$ 283.17						
Desembolsos:	Planificados	\$ 300.00											
	Reales	\$ 300.00											

Fuente: Unidad de Gestión y Monitoreo de Proyectos, Arq. Juan Diego Salas Vargas, UE PIV-I.

Nota:

Datos en miles de dólares (USD\$).

3. Avance físico del programa

3.1. Cuadro resumen con fechas importantes de cada proyecto del programa

El siguiente cuadro de resumen, permite tener una perspectiva global en cuanto a fechas importantes para cada producto a cargo de la UE PIV-I (ver informe del plan de adquisiciones página No. 40, resumen de hitos del segundo semestre 2017 página No. 45, resumen de hitos del primer semestre 2018 página No. 49, información avance de ejecución de proyectos en Anexos, página No. 51, informe ejecutivo proyecto carretera La Abundancia – Florencia y Radial Ciudad Quesada, página No. 144).

Componentes Inversión	Subcomponentes	Actividades	Estado	Publicación cartel de licitación	Recepción de ofertas	Adjudicación	Adjudicación en firme	Firma contrato	Inicio	Final	
1. Ingeniería y Administración	1.1 Estudios y diseños de Ingeniería	Diseño del Tramo Limonal-Cañas	Ejecutado	10-dic.-13	10-ene.-14			06-may.-14	12-jun.-14	30-oct.-15	
		Diseño del Tramo Barranca-Limonal	Ejecutado		29-jul.-14	19-ago.-15	23-sep.-15	15-oct.-15	16-nov.-15	25-may.-17	
		Diseño del Tramo Palmar Norte-Paso Canoas, Intercambios Taras y la Lima y La Cruz-Santa Cecilia-Birmanía	Ejecutado			17-may.-16					
		Diseño de otras obras viales para el PIT (Punta Sur y Actualización del Diseño Playa Naranjo-Paquera)	Ejecutado Ejecutado			13-feb.-15 13-feb.-15		19-ago.-15	04-set.-15 05-nov.-15	23-oct.-15 20-nov.-15	07-feb.-17 02-may.-16
		Fortalecimiento Unidad Ejecutora	En ejecución							08-nov.-13	03-nov.-17
	1.2 Supervisión de Obras	Supervisión de Carretera Cañas-Liberia	Ejecutado		20-dic.-11	07-feb.-12	30-mar.-12	23-abr.-12	23-may.-12	01-jun.-12	12-ago.-16
		Supervisión agrupada: Puentes Cañas-Liberia, Intercambiadores Cañas, Bagaces y Liberia y Puentes Barranca-Cañas	Ejecutado		26-mar.-12	21-feb.-13	12-sep.-13	26-sep.-13	28-oct.-13	19-nov.-13	03-sep.-16
		Supervisión agrupada: Paso Ancho, ampliación Pozuelo-Jardines del Recuerdo y Puente Vinilla	En ejecución		08-oct.-13	17-ene.-14	21-abr.-14	07-may.-14	18-jul.-14	22-ago.-14	04-feb.-18
		Supervisión agrupada: La Abundancia-Florencia y Radial Ciudad Quesada	Ejecutado		20-ene.-14	07-mar.-14	28-abr.-14	14-may.-14	04-ago.-14	08-oct.-14	08-jun.-16
	1.3 Administración del Programa	Administración del Programa									
	1.4 Auditoría Financiera	Auditoría Financiera	En ejecución						02-ene.-12	03-nov.-17	
	2. Apoyo a las capacidades e instrumentos de gestión	2.1 Apoyo a las capacidades e instrumentos de Gestión	Elaboración de una matriz calibrada origen – destino de viajes en vehículo privado a nivel país en rutas de la red vial nacional de Costa Rica	Ejecutado						08-abr.-16	16-dic.-16
			Conservación vial por Estándares	Finiquitado	21-ago.-13	13-sep.-13	19-dic.-13	13-ene.-14	14-mar.-14	09-abr.-14	05-oct.-14
			Sistema de conteo vehiculares	Finiquitado	22-ago.-13	07-oct.-13	14-ene.-14	04-feb.-14	24-jul.-14	18-sep.-14	10-mar.-16
Conteos vehiculares en estaciones no permanentes			Finiquitado	19-sep.-14	14-oct.-14	14-nov.-14	01-dic.-14	16-dic.-14	09-feb.-15	10-dic.-15	
Herramientas para la Planificación			Ejecutado					15-oct.-14	13-nov.-14	27-nov.-15	
Fortalecimiento de la Unidad de Gestión Ambiental y Social UGAS	Ejecutado							15-abr.-13	14-oct.-16		

Componentes Inversión	Subcomponentes	Actividades	Estado	Longitud	Publicación cartel de licitación	Recepción de ofertas	Adjudicación	Adjudicación en firme	Firma contrato	Inicio	Final	
3. Obras Civiles	3.1 Rehabilitación, Mejoramiento, Reconstrucción de carreteras (Incluye mejoras Seguridad Vial)	Ampliación de Ruta Nacional N° 1, sección Cañas-Liberia	Ejecutado	50.61 km	28-mar-11	01-ago-11	01-nov-11	22-nov-11	03-may-12	14-may-12	14-abr-16	
		Diseño y Construcción Ruta Nacional N° 35 Sección La Abundancia-Florescia y radial la Abundancia-Ciudad Quesada	En ejecución	5.95 km	06-jun-13	09-sep-13	10-dic-13	07-ene-14	26-feb-14	09-abr-14	08-ago-18	
		Diseño y Construcción Ruta Nacional N° 3 Tramo Pozuelo - Jardines del Recuerdo	Ejecutado	1.80 km	17-oct-13	21-ene-14	09-abr-14	30-abr-14	21-ago-14	17-nov-14	02-mar-18	
		Puentes Jica	Finiquitado	187.00 m	04-sep-08	17-mar-09	24-feb-11	10-mar-11	22-oct-10	29-nov-10	25-nov-13	
	3.2 Construcción, mejoramiento y/o reconstrucción de puentes y pasos a desnivel	Diseño y Construcción de tres Intercambiadores en Cañas, Bagaces y Liberia	Ejecutado			28-mar-12	26-jul-12	04-jul-13	06-nov-13	10-ene-14	12-feb-14	18-abr-16
		Diseño y Construcción de 18 puentes en Ruta Nacional N°1, Sección Cañas - Liberia	Ejecutado			10-oct-11	03-feb-12	19-jun-12	04-jul-12	25-ene-13	31-ene-13	30-jun-16
		Diseño y Construcción Intercambio Paso Ancho	Ejecutado	410.00 m		22-oct-12	05-abr-13	23-may-13	17-jun-13	25-sep-13	08-oct-13	22-ene-18
		Planes de Reasentamiento Involuntario	En ejecución									
		Proyectos que se excluyeron del Plan de Inversión Original										
	3.3 Mantenimiento de carreteras	Mantenimiento de carreteras										
	3.4 Adquisición de terrenos	Expropiaciones Jardines del Recuerdo-Pozuelo	Ejecutado								04-sep-08	31-dic-16
		Expropiaciones Paso Ancho	Ejecutado								14-nov-12	31-dic-16
		Expropiaciones La Abundancia-Florescia, La Abundancia-Ciudad Quesada	Ejecutado								31-jul-12	31-ago-17

3.2. PEP general de la operación (mostrado a nivel de productos)

Se expone de manera general los productos del PIV-I (ver Plan de Ejecución de Proyectos (PEP) en Anexos, página No. 82).

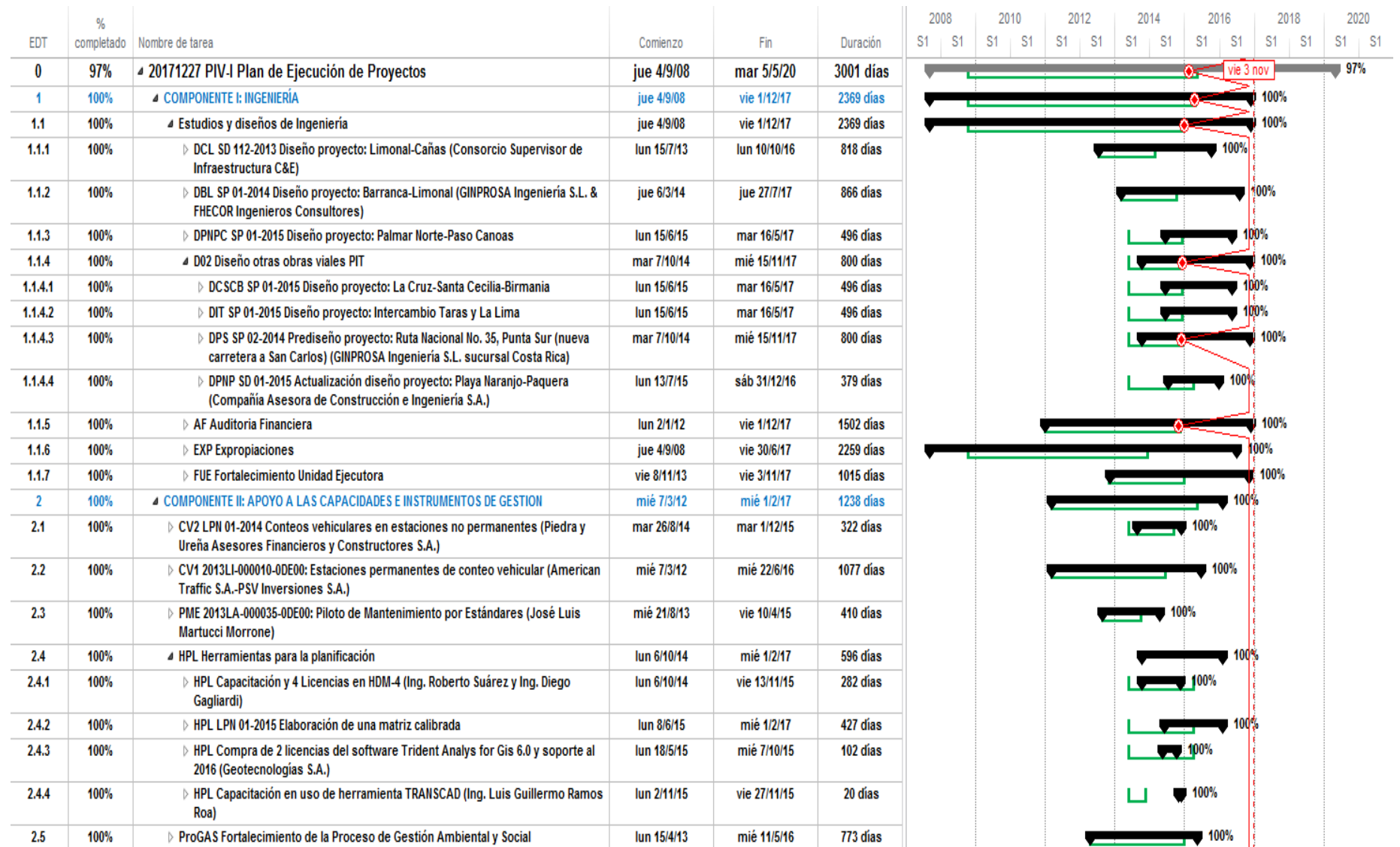

Informe Final
 Avance del Primer Programa de Inversión de Infraestructura Vial (PIV-I)
 Contrato de Préstamo No. 2007/OC-CR

EDT	%	Nombre de tarea	Comienzo	Fin	Duración	2008		2010		2012		2014		2016		2018		2020	
						S1	S1	S1	S1	S1	S1	S1	S1	S1	S1	S1	S1	S1	S1
3	96%	COMPONENTE III: OBRAS CIVILES	vie 27/11/09	mar 5/5/20	2680 días														96%
3.1	100%	CL3I 2012LI-000005-0DE00: Diseño y Construcción de tres intercambiadores (Cañas-Bagaces-Liberia) (Grupo Puentes y Calzadas Infraestructura S.L.U.)	mié 21/9/11	mié 25/10/17	1548 días														100%
3.2	98%	CL18P 2011LI-000026-0DE00: Diseño y Construcción de 18 Puentes - Tramo Cañas-Liberia	mié 2/3/11	vie 5/1/18	1745 días														98%
3.3	66%	SC 2013LI-000011-0DE00: Diseño y Construcción La Abundancia- Florencia y Radial La Abundancia - Ciudad Quesada (Consorcio APCA CEINSA-TRAGSATEC)	vie 27/11/09	mar 5/5/20	2680 días														66%
3.4	85%	PA 2012LI-000020-0DE00: Diseño y Construcción Intercambio Paso Ancho (MECO S.A.)	vie 27/11/09	lun 18/2/19	2364 días														85%
3.5	72%	PJ 2013LI-000013-0DE00: Diseño y Construcción tramo Jardines del Recuerdo-Pozuelo (incluyendo el Pte Virilla) (Consorcio Pirenaica S.A.)	vie 27/11/09	lun 2/12/19	2569 días														72%
3.6	100%	Nota: Producto puente Río Virilla rehabilitado y ampliado está incluido en el producto EDT 3.5.	vie 27/11/09	vie 27/11/09	0 días														100%
3.7	100%	CLV 2011LI-000004-0DI00: Ampliación de Ruta Nacional No. 1: Sección: Cañas- Liberia (Consorcio FCC)	mié 15/12/10	mié 25/10/17	1748 días														100%
3.8	100%	Reajustes	lun 1/5/17	lun 1/5/17	1 día														100%
3.9	100%	PJICA Puentes en rutas nacionales rehabilitados (Puentes JICA)	mié 23/6/10	vie 27/10/17	1874.38 días														100%
3.10	95%	Planes de Reasentamiento Involuntario	lun 4/5/15	dom 4/2/18	714 días														95%
4	98%	COMPONENTE IV: OTROS (ADMINISTRACIÓN)	vie 27/11/09	mié 31/1/18	2091 días														98%
4.1	100%	Administración del programa	mar 14/12/10	vie 13/11/15	1244.5 días														100%
4.2	100%	Creación de la UGAS	vie 17/2/12	jue 3/5/12	76.38 días														100%
4.3	100%	Eventos Previos	vie 27/11/09	mar 14/12/10	273 días														100%
4.4	99%	Informes periodicos	mié 13/10/10	mié 1/3/17	1621.87 días														99%
4.5	100%	Reuniones RGC	mar 4/11/14	jue 6/4/17	621 días														100%
4.6	100%	Ampliación plazo último desembolso	lun 9/3/15	sáb 3/9/16	383 días														100%
4.7	100%	Ampliación plazo del Programa	mié 3/8/16	jue 3/8/17	263 días														100%
4.8	52%	Informe de cierre del programa	jue 3/8/17	mié 31/1/18	130 días														52%
5	98%	COMPONENTE V: SUPERVISIÓN DE OBRAS	mié 15/12/10	lun 26/3/18	1856 días														98%
5.1	100%	SCLV 2011LA-000069-0DE00: Supervisión Carretera Cañas - Liberia (Consorcio Supervisor de Infraestructura C&E)	lun 28/11/11	vie 27/10/17	1502 días														100%
5.2	100%	SAP 2012LI-000022-0DE00: Supervisión Agrupada: Puentes Cañas - Liberia, Intercambiadores Cañas, Bagaces y Liberia y Puentes Barranca - Cañas (Consorcio Supervisor de Infraestructura C&E)	lun 5/3/12	vie 27/10/17	1432 días														100%
5.3	90%	SPJPA 2013LI-000014-0DE00: Supervisión Agrupada: Paso Ancho, Ampliación Pozuelo-Jardines del Recuerdo y Puente Virilla (Consorcio Jinprosa y KV Consultores)	mié 15/12/10	lun 26/3/18	1856 días														90%
5.4	100%	SPN 2013LI-000019-0DE00: Supervisión Agrupada: La Abundancia-Florencia y Radial Ciudad Quesada (Consorcio SGS ETSA, SGS Tecnos y SGS Central America S.A.)	lun 4/3/13	mié 15/11/17	1196 días														100%

Fuente: Unidad de Gestión y Monitoreo de Proyectos, Arq. Juan Diego Salas Vargas, UE PIV-I.

4. Cuadro resumen Unidad de Gestión Ambiental y Social de la Unidad Ejecutora PIV-I de proyectos financiados por el Banco Interamericano de Desarrollo

El siguiente cuadro expone la condición particular de cada proyecto del PIV-I, a nivel de los trámites Socio-Ambientales.

Nombre del Proyecto	Fecha de entrega		Expediente SETENA	Resolución de la Viabilidad A.	Vigencia VA	Fecha		Prorroga			Trámites en SETENA y Observaciones	Estado de avance del proceso de las consultas socioambientales	Estado de los Planes de Reasentamiento
	D1	PGA				Vencimiento VA	Fecha	Resolución	Vigencia				
Diseño y construcción del Intercambio Paso Ancho de la carretera de Circunvalación. Ruta Nacional No. 39													
Diseño y construcción del Intercambio Paso Ancho de la carretera de Circunvalación. Ruta Nacional No. 39	2/3/2009	no aplica	D1-184-2009-SETENA	737-2009-SETENA	2 años	24 de marzo del 2014	no aplica	no aplica	no aplica	Mediante oficio N° DI-01-14-0751 con fecha 03 de marzo del 2014 se solicitó reactivar la Viabilidad Ambiental	La consulta se realizó el 25 de setiembre del 2013 en el Gimnasio del Seminario Nacional en Paso Ancho. Está pendiente la devolución de los resultados de la consulta a la comunidad.	Se ejecutó el PRI original en su totalidad, se esta plantenado ejecutar un plan remedial por unas inundaciones del AP.	
Diseño y construcción de la carretera La Abundancia-Florencia y Radial Ciudad Quesada, Carretera San Carlos, Ruta Nacional No. 35.													
Carretera La Abundancia-Florencia	8/5/2013	--	D1-10495-13-SETENA	1700-2013-SETENA	2 años	26/6/2015	no aplica	no aplica	no aplica	Se cuenta con la adecuación ambiental del tramo, por la ampliación del proyecto	Consultas comunales realizadas el 6 y 7 de Mayo del 2015.	Hasta la fecha no se ha identificado la posibilidad de un PRI.	
Carretera La Abundancia - Ciudad Quesada	28/2/2014	--	D1-12322-14-SETENA	889-2014-SETENA	2 años	19/5/2016	no aplica	no aplica	no aplica	Se cuenta con la adecuación ambiental del tramo, por la ampliación del proyecto	Consultas comunales realizadas el 6 y 7 de Mayo del 2015.		
Ampliación y Rehabilitación de la Ruta Nacional No. 3, Sección: Intersección Pozuelo (Radial Uruca, Ruta Nacional No. 166)-Jardines del Recuerdo (Ruta Nacional No. 106) (Incluyendo el Puente del Virilla)													
Ampliación y Rehabilitación de la Ruta Nacional No. 3, Sección: Intersección Pozuelo (Radial Uruca, Ruta Nacional No. 166)-Jardines del Recuerdo (Ruta Nacional No. 106) (Incluyendo el Puente del Virilla)	23/5/2012	no aplica	D1-7958-12	778-2014-SETENA	2 años	9/4/2016	-	-	-		La consulta se realizó el 7 de setiembre del 2013 en el salón comunal del Barrio del Corazón de Jesús de La Uruca. Está pendiente la devolución de los resultados de la consulta a la comunidad.	El PRI esta en ejecución. Los alquileres temporales van por el 23vo mes, el proceso de construcción de vivienda se licitó sin embargo ha sufrido atrasos importantes por la obtención de los permisos de construcción y de agua potable. El tema relacionado a mejoramiento de empujabilidad ha sido abordado en su totalidad.	

Fuente: Unidad de Gestión Ambiental, Ing. Abraham Pérez Kiamber, UE PIV-I.

4.1. Gestión socioambiental del Programa

El Proceso de Gestión Ambiental y Social (ProGAS, anterior UGAS) de la Unidad Ejecutora PIV-I identificó a partir de los perfiles de afectación y vulnerabilidad, líneas genéricas de acción para ayudar a los afectados a restablecer sus medios de vida.

Estado del Plan de Reasentamiento Involuntario (PRI) para el proyecto intercambio Paso Ancho.

Como parte de la actuación de la UE, se realizaron los movimientos internos dentro del CONAVI, por lo que se incluyeron dentro del presupuesto de la institución todos los gastos que se debieron aplicar como resultado de los PRIs por indemnización, todo esto mediante una resolución legal, que eventualmente permitió al CONAVI realizar pagos respectivos para cada uno de los afectados, finalizando el proceso del PRI para este proyecto a nivel presupuestario.

Estado del Plan de Reasentamiento Involuntario (PRI) para el proyecto Pozuelo-Jardines del Recuerdo.

El caso del PRI de Pozuelo, El PRI está en ejecución. Los alquileres temporales van por el 29vo mes, el proceso de construcción de vivienda se licitó sin embargo ha sufrido atrasos importantes por la obtención de los permisos de construcción y de agua potable. El tema relacionado a mejoramiento de empleabilidad ha sido abordado en su totalidad.

La UE en los temas de gestión ambiental mediante el Ing. Abraham Pérez, ha mantenido un seguimiento en todos los proyectos activos de la UE, se realizan constantes visitas sin previo aviso a los proyectos del intercambio Paso Ancho y La Abundancia-Flores y Radial La Abundancia-Ciudad Quesada (Rotonda Flores), para verificar el cumplimiento de las medidas ambientales encontradas en las "No conformidades" de la Regencia Ambiental, se realizan notas de seguimiento de cualquier observación válida por parte de la Regencia Ambiental y la ProGAS a los Gerentes de Proyecto para que tomen acciones en estos asuntos y se da un acompañamiento constante a las personas afectadas por las obras. Además de esto, se llevan reuniones con los contratistas y supervisoras para dar seguimiento a temas ambientales y sociales, al menos una vez al mes.

Las políticas del BID y compromisos con SETENA se están cumpliendo, se está en constante control por parte de esas mismas entidades, la Unidad de Gestión Ambiental y Social del MOPT y por los integrantes de la Unidad Ejecutora que velan porque estos temas se cumplan a cabalidad.

En el caso de proyecto de Paso Ancho, el proyecto culminó el 22 de enero de 2018, por lo que el trámite ante SETENA está en cierre.

En el caso de Pozuelo Jardines del Recuerdo, se coordina mediante un Trabajador Social todas las consultas de las personas afectadas por el PRI y por el Proyecto, además de los canales ya conocidos y utilizados de la ProGAS.

En el caso de La Abundancia-Florencia y Radial La Abundancia-Ciudad Quesada (Rotonda Florencia), se cuenta con todo un equipo de regencia, entre ellos una socióloga que se encarga de todos los trámites sociales con los propietarios.

Se ha verificado, corregido y cubierto el cumpliendo los lineamientos de Setena para los expedientes de los puentes, se mantienen visitas semanales por parte de la regencia ambiental y reuniones de seguimiento con empresas constructoras, además de los informes de regencia ambiental mensuales.

5. Riesgos y lecciones aprendidas

5.1. Lista de riesgos del proyecto y principales sucesos asociados ocurridos durante el año 2017 (ver cuadro de riesgos de la Unidad Ejecutora PIV-I en Anexos, página No. 147).

Los riesgos que se identifican para la Unidad Ejecutora PIV-I por proyecto son los siguientes:

- Diseño y Construcción de la Ruta Nacional No. 3, Sección: Intersección Pozuelo (Radial Uruca, Ruta Nacional No. 108)-Intersección Jardines del Recuerdo (Ruta Nacional No. 106).

Riesgo medio: Atraso en la implementación del PRI en este proyecto, específicamente en la construcción de las casas, debido a la tramitología de permisos que se requiere para el desarrollo de la urbanización que se va a construir. Este atraso podría ocasionar un traslado de la fecha final del cierre del Programa.

Medida de mitigación: Coordinación con las instituciones públicas que intervienen en el otorgamiento de los permisos para agilizar el proceso de aprobación, se han realizado varias reuniones de coordinación interinstitucional para lograr esto. De igual forma se ha solicitado el financiamiento de la conclusión del proyecto con recursos del PIT considerando que la fecha final se proyecta para noviembre 2018.

Cada uno de estos riesgos están siendo tratados por los diferentes involucrados de los procesos, tanto de la UE como de otros departamentos del MOPT, el CONAVI, el BID y otras instituciones estatales, con el fin de minimizarlos y/o eliminarlos, sin embargo son riesgos latentes que en cualquier proceso y/o proyectos se pueden activar.

5.2. Lecciones aprendidas documentadas.

Dentro de las lecciones aprendidas y recomendaciones del Programa podemos mencionar las siguientes:

Aspecto Expropiaciones

Se debe realizar preinversión para poder determinar los predios que requieren ser expropiados y avanzar antes de que inicien los proyectos con estas labores ya que en muchas situaciones se volvieron ruta crítica de los proyectos, y se sufrieron atrasos considerables por estos aspectos. La legislación ha cambiado y actualmente existe una mayor agilidad para tramitar los procesos de expropiaciones, esto ayuda mucho en la gestión de este tema.

Aspecto Legal

Se deben disminuir posibles trabas legales que impidan el avance de los proyectos, se ha optimizado con distintos procesos de contratación los cuales pueden ser aplicados con el fin del interés público sin ser rigurosos, pero que permiten una mejor ejecución y control de los procesos licitatorios, lo aprendido es que existe mucha información que se solicita a los oferentes que puede ser solamente solicitada a las empresas que resulten adjudicatarias, por ejemplo el equipo de trabajo o el listado de maquinaria, estos detalles pueden provocar apelaciones innecesarias por lo tanto se deben solicitar requisitos legales estrictamente necesarios en los documentos de licitación y dejar para la fase de firma de contrato los demás aspectos.

Aspecto Socio-Ambientales

Producto del préstamo se conformó en el MOPT la Unidad de Gestión Ambiental y Social del MOPT, esto ha permitido desarrollar puntos vitales para la ejecución del proyecto y los Planes de Reasentamiento Involuntario, llegando a conclusiones aplicables y canalización de recursos más óptimos. Se ha mejorado también el seguimiento ambiental, de salud ocupacional y ambiental de los proyectos en una comunicación con más respaldo a la Regencia Ambiental de los proyectos. Se invirtieron recursos en capacitación para estos funcionarios y se configuró una estructura importante para poder atender todos los proyectos que ejecuta el Mopt y el Conavi con una perspectiva social ambiental importante. Es importante acá señalar que los proyectos deben prever dentro de su costo la atención de los aspectos sociales y ambientales para evitar retrasos en el mismo.

Aspecto Control y Monitoreo de Proyectos

Se ejecutó un seguimiento de avance de los proyectos interno en la UE, mismo que puede brindar alertas tempranas de imprevistos, atrasos y/o inconvenientes que pueden perjudicar la sana gestión de proyectos, además

se trabajó en coordinación del control y monitoreo de proyectos para optimizar los trámites y detectar a tiempo actividades que puedan afectar proyectos mediante un Programa de Ejecución de Proyectos (PEP). Este seguimiento es clave en la ejecución de las obras y los diseños ya que se advierten situaciones extraordinarias y permite mejorar los tiempos de respuesta y atención de incidentes en la ejecución.

Aspecto Financiero

Se ha llegado a concluir un proceso más armónico en la ejecución presupuestaria del programa, mediante herramientas internas y externas que permiten a las personas encargadas de este aspecto obtener resultados más prontos y sólidos.

Se aprendió que se debe gestionar el reconocimiento del diferencial bancario que se generan en la ejecución de este tipo de programas ya que el Ministerio de Hacienda cuando ingresa los recursos del préstamo los coloniza a un tipo de cambio y conforme se va ejecutando el Programa a través de los años se producen diferencias entre el monto aprobado inicialmente y el pagado con lo cual la lección aprendida es solicitar el reconocimiento del diferencial cambiario todos los años para que al final del Programa no se tengan atrasos e inconvenientes por este tema.

Aspecto Técnico

Se han hecho contrataciones de personal que permite a la Unidad Ejecutora tener una revisión rápida y asertiva de los diseños de los proyectos y del seguimiento en la ejecución de los mismos.

Se debe implementar el contrato del modelo de diseño y construcción siempre y cuando exista un buen anteproyecto, de lo contrario se recomienda utilizar el diseño en primera instancia y luego la construcción.

Se debe de regular el contrato FIDIC en sus condiciones especiales para ajustarlo mejor a la realidad costarricense.

En la medida de lo posible se debe establecer la mesa de resolución de conflictos desde el inicio de los proyectos constructivos. Esto es importante para no generar sobrecostos por la no atención oportuna de reclamaciones del Contratista. Este tema es muy importante ya que puede generar sobrecostos en la ejecución que si se dejan para el final de la obra pueden elevar considerablemente el costo de las obras. De igual forma el esquema de resolución de controversias previsto en los documentos de licitación permite en una forma ágil resolver las diferencias por lo que se recomienda utilizar esta figura prevista en los carteles estándar del BID.

Aspecto Administrativo

Se realizó una distribución óptima de las funciones del Recurso Humano, que permitió una Gestión de Proyectos saludables.

Se implementó una mejor capacitación del personal en programas de control y ejecución de proyectos, en áreas técnicas y administrativas de los mismos.

Se realizaban constantes reuniones de Ingeniería, mismas con el fin de optimizar los avances de los proyectos en ejecución, prever el avance de los proyectos por ejecutar y el control de los mismos.

Se aprendió sobre los procesos de contratación del BID, mismos que cuentan con documentos estándar y otras herramientas que optimizan el trabajo del CONAVI. Se aprendió a brindar un mejor tratamiento a las Aclaraciones, Enmiendas y Reclamos ya presentados, con personal clave por parte de la UE en tiempos ajustados, y a la vez se detectan a tiempo y por medio de revisiones detalladas: desajustes en diseños, problemas con cantidades y otros factores técnicos, aunque todo esto involucre un desbalance en funciones del personal por la falta del recurso humano.

6. Conclusiones

De acuerdo con todo lo anterior expuesto, se concluyeron proyectos muy importantes para el desarrollo del Programa, con la conclusión del tramo Cañas-Liberia y todos sus componentes, de igual forma con el proyecto del Intercambio en Paso Ancho y el proyecto Pozuelo-Jardines, el puente peatonal, adicional del proyecto Pozuelo-Jardines y las obras complementarias de los Olivos-Sorubarú dentro del proyecto de Paso Ancho; solamente quedando pendiente la ejecución del proyecto de La Abundancia-Florencia y Radial a Ciudad Quesada, , amparados en las políticas sociales y ambientales que el BID exige para sus proyectos. Se puede verificar claramente que los proyectos que gestiona el Programa se encuentran en su fase de finiquito de contratos lo cual conlleva un año adicional al momento en que son recibidos por la Administración.

De igual forma se han realizado importantes inversiones en la contratación de diseño de obras viales que serán utilizados por el programa PIT del MOPT el cual es una continuación de lo realizado por el Programa PIV-I en CONAVI, por ejemplo el tramo Barranca-Cañas, Playa Naranjo-Paquera y la pre ingeniería de la Punta Sur de la carretera a San Carlos lo cual contempla los estudios previos para la factibilidad de la carretera que completaría toda la ruta a San Carlos.

Por otra parte, mediante el componente de fortalecimiento se ha invertido en forma integral en la gestión Coordinadora del MOPT y su Secretaría de Planificación con las actividades de capacitación contratadas así como los estudios y conteos vehiculares ejecutados en todo el país, en este aporte de igual forma el proceso de Gestión Ambiental y Social se ha visto beneficiado con apoyo en equipos así como consultorías y capacitaciones enfocadas en mejorar la gestión de dicha oficina en todas las obras que le competen el MOPT y sus Consejos.

Finalmente, la inversión mediante contrapartida local ha sido importante considerando que el BID le reconoció al Conavi la inversión realizada en mantenimiento vial así como la inversión realizada en los mismos proyectos que el BID financió con las obras adicionales.

ANEXOS

Resumen Financiero (LMS)

EXTRANET

← Proyecto | CR-L1022 - First Road Infrastructure Program

Operación #2007/OC-CR

RESUMEN DE LA OPERACIÓN

Saldo actual a partir de nov. 30, 2017

Estado: **CO**

Total Aprobado: 300.000.000



● Desembolsado 300.000.000

Fechas de Ciclo

Fecha de aprobación: 6 ago. 2008

Fecha de firma: 27 nov. 2009

Fecha de ratificación: 3 sep. 2010

Fecha efectiva: 3 sep. 2010

home_EligibilityDate: 14 dic. 2010

Fecha de Vencimiento Original del Desembolso: 3 sep. 2015

Fecha de Expiración del Desembolso: 3 ago. 2017

Detalles de la operación

Sector: TRANSPORT

País Administrativo: COSTA RICA

Operación: LON

Subtipo de operación: INL

Tipo de Financiamiento: SCF

País Beneficiario: COSTA RICA

SALDOS

OPERACIONES

Excel

BALANCES_APPROV EDCURRENCY	BALANCES_EXPRES SEDCURRENCY	BALANCES_ORIGIN ALAPPROVEDAMOUNT UNIT	BALANCES_CANCEL ATIONAMOUNT	CANTIDAD APROBADA ACTUAL	CANTIDAD COMPROMETIDA	CANTIDAD DESEMBOLSADA	MONTO DISPONIBLE	DESEMBOLSO DURANTE EL AÑO	DESEMBOLSO PENDIENTE DE FECHA DE VALOR
USD	USD	300.000.000	0	300.000.000	0	300.000.000	0	0	0

Fuente: Especialista de Adquisiciones, Lic. Esteban Zúñiga Salas, UE PIV-I.

Informes de Ejecución Presupuestaria

Informe Ejecución Presupuestaria

DESCRIPCION	PRES-TOTAL	PAGADO	DISPONIBLE	% de Ejecución
Servicios especiales	43,296,563.00	21,438,900.00	21,857,663.00	0.50
REMUNERACIONES BÁSICAS	43,296,563.00	21,438,900.00	21,857,663.00	0.50
Tiempo extraordinario	6,000,000.00	5,988,834.86	11,165.14	1.00
REMUNERACIONES EVENTUALES	6,000,000.00	5,988,834.86	11,165.14	1.00
Retribución por años servidos	11,921,876.00	5,838,228.00	6,083,648.00	0.49
Restricción al ejercicio liberal de la profesión	24,013,110.00	11,791,392.00	12,221,718.00	0.49
Decimotercer mes	8,747,456.00	0.00	8,747,456.00	0.00
Salario escolar	7,473,679.00	7,436,492.40	37,186.60	1.00
Otros incentivos salariales	4,303,314.00	1,755,072.00	2,548,242.00	0.41
INCENTIVOS SALARIALES	56,459,435.00	26,821,184.40	29,638,250.60	0.48
Contribución Patronal al Seguro de Salud de la Caja Costarricense del Seguro So	8,973,290.00	5,026,902.32	3,946,387.68	0.56
Contribución Patronal al Banco Popular y de Desarrollo Comunal	485,043.00	271,646.69	213,396.31	0.56
CONTRIBUCIONES PATRONALES AL DESARROLLO Y LA SEGURIDAD SOCIAL	9,458,333.00	5,298,549.01	4,159,783.99	0.56
Contribución Patronal al Seguro de Pensiones de la Caja Costarricense del Segur	4,929,633.00	2,778,905.42	2,150,727.58	0.56
Aporte Patronal al Régimen Obligatorio de Pensiones Complementarias	1,455,128.00	814,940.06	640,187.94	0.56
Aporte Patronal al Fondo de Capitalización Laboral	2,910,256.00	1,629,880.06	1,280,375.94	0.56
CONTRIBUCIONES PATRONALES A FONDOS DE PENSIONES Y OTROS FONDOS	9,295,017.00	5,223,725.54	4,071,291.46	0.56
Otras remuneraciones	1,000,000.00	991,250.01	8,749.99	0.99
REMUNERACIONES DIVERSAS	1,000,000.00	991,250.01	8,749.99	0.99
REMUNERACIONES	33,000,000.00	65,762,443.82	59,746,904.18	0.52
Alquiler de edificios locales y terrenos	33,000,000.00	16,229,420.00	16,770,580.00	0.49
ALQUILERES	33,000,000.00	16,229,420.00	16,770,580.00	0.49
Servicio de agua y alcantarillado	720,000.00	574,309.00	145,691.00	0.80
Servicio de energía eléctrica	2,400,000.00	945,935.00	1,454,065.00	0.39
SERVICIOS BÁSICOS	3,120,000.00	1,520,244.00	1,599,756.00	0.49
Impresión encuadernación y otros	1,000,000.00	0.00	1,000,000.00	0.00
SERVICIOS COMERCIALES Y FINANCIEROS	1,000,000.00	0.00	1,000,000.00	0.00
Barranca Limonal	370,000,000.00	0.00	370,000,000.00	0.00
Especialista en adquisiciones	14,475,000.00	0.00	14,475,000.00	0.00
Asesoría financiera	11,540,000.00	0.00	11,540,000.00	0.00
AUDITORIA EXTERNA	9,000,000.00	0.00	9,000,000.00	0.00
Servicios de limpieza	15,000,000.00	3,638,070.00	7,728,090.00	0.24
MENSAJERIA ED. CENTRAL	7,000,000.00	5,071,000.00	0.00	0.72
SEGURIDAD Y APOYO INTEGRAL A U.E.	12,000,000.00	6,099,000.00	5,901,000.00	0.51
RELOCALIZACION SERVICIOS PUBLICOS	0.00	0.00	0.00	0.00
SERVICIOS DE GESTIÓN Y APOYO	439,015,000.00	14,808,070.00	418,644,090.00	0.03
Transporte dentro del país	500,000.00	27,580.00	472,420.00	0.06
Viáticos dentro del país	5,000,000.00	3,085,500.00	1,914,500.00	0.62
GASTOS DE VIAJE Y DE TRANSPORTE	5,500,000.00	3,113,080.00	2,386,920.00	0.57
Seguros	1,000,000.00	0.00	1,000,000.00	0.00
SEGUROS REASEGUROS Y OTRAS OBLIGACIONES	1,000,000.00	0.00	1,000,000.00	0.00

Actividades de capacitación	1,000,000.00	630,393.80	129,606.20	0.63
CAPACITACIÓN Y PROTOCOLO	1,000,000.00	630,393.80	129,606.20	0.63
Mantenimiento y reparación de equipo de transporte	2,000,000.00	468,416.62	1,531,583.38	0.23
Mantenimiento y reparación de equipo de comunicación	500,000.00	0.00	500,000.00	0.00
Mantenimiento y reparación de equipo y mobiliario de oficina	200,000.00	0.00	200,000.00	0.00
MANTENIMIENTO Y REPARACIÓN	2,700,000.00	468,416.62	2,231,583.38	0.17
SERVICIOS	443,762,535.58	36,769,624.42	443,762,535.58	0.08
Combustibles y lubricantes	4,000,000.00	1,376,954.00	2,623,046.00	0.34
PRODUCTOS QUÍMICOS Y CONEXOS	4,000,000.00	1,376,954.00	2,623,046.00	0.34
Materiales y productos eléctricos telefónicos y de cómputo	43,098.00	0.00	43,098.00	0.00
MATERIALES Y PRODUCTOS DE USO EN LA CONSTRUCCIÓN Y MANTENIMIENTO	43,098.00	0.00	43,098.00	0.00
Repuestos y accesorios	1,000,000.00	545,147.00	454,853.00	0.55
HERRAMIENTAS REPUESTOS Y ACCESORIOS	1,000,000.00	545,147.00	454,853.00	0.55
Útiles y materiales de oficina y cómputo	906,065.00	0.00	906,065.00	0.00
Productos de papel cartón e impresos	2,982,075.00	12,561.00	2,969,514.00	0.00
Útiles y materiales de limpieza	419,572.00	0.00	419,572.00	0.00
Otros útiles materiales y suministros diversos	2,545.00	0.00	2,545.00	0.00
ÚTILES MATERIALES Y SUMINISTROS DIVERSOS	4,310,257.00	12,561.00	4,297,696.00	0.00
MATERIALES Y SUMINISTROS	7,418,693.00	1,934,662.00	7,418,693.00	0.21
Cañas Liberia Repavimentación calzada actual y ampliación a 4 carriles	145,135,000.00	0.00	145,135,000.00	0.00
Dis y cons. de 19 puentes	315,000,000.00	166,774,050.41	148,225,949.59	0.53
Const. La Abundancia Ciudad Quesada Radial Florencia	10,210,000,000.00	1,898,527,378.14	8,311,472,621.86	0.19
Paso a desnivel en rotonda Paso Ancho	1,630,400,000.00	377,910,411.85	1,252,489,588.15	0.23
Pozuelo Jardines del Recuerdo	336,000,000.00	0.00	336,000,000.00	0.00
CONSTRUCCIONES ADICIONES Y MEJORAS	12,636,535,000.00	2,443,211,840.40	10,193,323,159.60	0.19
BIENES DURADEROS	12,636,535,000.00	2,443,211,840.40	10,193,323,159.60	0.19
Prestaciones legales	10,000,000.00	0.00	10,000,000.00	0.00
Otras prestaciones FINES DE LUCRO	4,000,000.00	0.00	4,000,000.00	0.00
PRESTACIONES	14,000,000.00	0.00	14,000,000.00	0.00
TRANSFERENCIAS CORRIENTES	14,000,000.00	0.00	14,000,000.00	0.00
TOTAL GENERAL DEL PROGRAMA: 003	13,271,732,703.00	2,547,678,570.64	10,718,251,292.36	0.19

Fuente: Especialista de Adquisiciones, Lic. Esteban Zúñiga Salas, UE PIV-I.

Cuadro ejecución financiera PIV-I

Unidad Ejecutora
Primer Programa de Infraestructura Vial PIV-I
Obras en Proceso
03 de agosto de 2017

Componentes Inversión	Subcomponentes	Actividades	Estado	Longitud	Tiempo ejecución (días naturales)	Publicación cartel de licitación	Recepción de ofertas	Adjudicación	Adjudicación en firme	Firma contrato	Inicio	Final	Ejecución de recursos		Contratista		
													Desembolsos	Ejecución de recursos			
													Monto Financiado con Recursos Externos	Monto ejecutado	Porcentaje avance proyecto		
1. Ingeniería y Administración	1.1 Estudios y diseños de Ingeniería	Diseño del Tramo Limón-Cañas	Ejecutado	20.84 km	180	10-dic-13	10-ene-14			06-may-14	12-jun-14	30-oct-15	\$ 506,861.25	\$ 506,861.25	100%	Consortio Supervisor de Infraestructura C&E	
		Diseño del Tramo Baranca-Limón	Ejecutado	49.40 km	360		29-jul-14	19-ago-15	23-sep-15	15-oct-15	16-nov-15	25-may-17	\$ 2,244,861.57	\$ 2,244,861.57	100%	GINPROSA Ingeniería S.L. & FHECOR Ingenieros Consultores	
		Diseño del Tramo Palmar Norte-Paso Canoas, Intercambios Taras y la Lima y La Cruz-Santa Cecilia-Birmania	Ejecutado					17-may-16						\$ -	\$ -		
		Diseño de otras obras viales para el PIT (Punta Sur y Actualización del Diseño Playa Naranjo-Paquera)	Ejecutado	7.92 km	473			13-feb-15		19-ago-15	04-set-15	23-oct-15	07-feb-17	\$ 901,458.80	\$ 901,458.80	100%	GINPROSA Ingeniería S.L. sucursal Costa Rica
			Ejecutado	21.66 km	164			13-feb-15			05-nov-15	20-nov-15	02-may-16				Compañía Asesora de Construcción e Ingeniería S.A.
		Fortalecimiento Unidad Ejecutora			1456						08-nov-13	03-nov-17	\$ 1,039,308.82	\$ 1,039,308.82	100%		
		1.2 Supervisión de Obras	Supervisión de Carretera Cañas-Liberia	Ejecutado		1533	20-dic-11	07-feb-12	30-mar-12	23-abr-12	23-may-12	01-jun-12	12-ago-16	\$ 10,964,940.88	\$ 10,964,940.88	100%	Consortio Supervisor de Infraestructura C&E
	Supervisión agrupada: Puentes Cañas-Liberia, Intercambiadores Cañas, Bagaces y Liberia y Puentes Baranca-Cañas		Ejecutado		1019		26-mar-12	21-feb-13	12-sep-13	26-sep-13	28-oct-13	19-nov-13	03-sep-16	\$ 7,190,229.88	\$ 7,190,229.88	100%	Consortio Supervisor de Infraestructura C&E
	Supervisión agrupada: Paso Ancho, ampliación Pozuelo-Jardines del Recuerdo y Puente Villa		En ejecución		1262		08-oct-13	17-ene-14	21-abr-14	07-may-14	18-jul-14	22-ago-14	04-feb-18	\$ 3,066,636.09	\$ 3,066,636.09	100%	Consortio Ginprosa y KV Consultores
	Supervisión agrupada: La Abundancia-Florencia y Radial Ciudad Quesada		Ejecutado		609		20-ene-14	07-mar-14	28-abr-14	14-may-14	04-ago-14	08-oct-14	08-jun-16	\$ 1,392,406.00	\$ 1,392,406.00	100%	Consortio SGS ETSA, SGS Tecnos y SGS Central America S.A.
		1.3 Administración del Programa	Administración del Programa											\$ -	\$ -		
		1.4 Auditoría Financiera	Auditoría Financiera	En ejecución		2132						02-ene-12	03-nov-17	\$ 132,740.29	\$ 132,740.29	100%	Despacho Canvaj & Asociados y KPMG
	2. Apoyo a las capacidades e instrumentos de gestión	2.1 Apoyo a las capacidades e instrumentos de Gestión	Elaboración de una matriz calibrada origen-destino de viajes en vehículo privado a nivel país en rutas de la red vial nacional de Costa Rica	Ejecutado		252						08-abr-16	16-dic-16	\$ 715,750.00	\$ 715,750.00	100%	Consortio Ingeniería en relevamientos viales-RV S.A. y PSV Inversiones S.A.
			Conservación vial por Estándares	Finiquitado		179	21-ago-13	13-sep-13	19-dic-13	13-ene-14	14-mar-14	09-abr-14	05-oct-14	\$ 80,500.00	\$ 80,500.00	100%	José Luis Martucci Morrone
Sistema de conteo vehiculares			Finiquitado		539	22-ago-13	07-oct-13	14-ene-14	04-feb-14	24-jul-14	18-sep-14	10-mar-16	\$ 830,755.00	\$ 830,755.00	100%	Asociación ATSA-PSV	
Conteos vehiculares en estaciones no permanentes			Finiquitado		304	19-sep-14	14-oct-14	14-nov-14	01-dic-14	16-dic-14	09-feb-15	10-dic-15	\$ 298,253.04	\$ 298,253.04	100%	Piedra y Ureña Asesores Financieros y Constructores S.A.	
Herramientas para la Planificación			Ejecutado		379						15-oct-14	13-nov-14	27-nov-15	\$ 133,839.15	\$ 133,839.15	100%	Ing. Roberto Suárez Ing. Diego Gagliardi Soluciones Interactivas en Sistema de Información Geográfica S.A. Geotecnologías S.A. Ing. Luis Guillermo Ramos Roa
	Fortalecimiento de la Unidad de Gestión Ambiental y Social UGAS	Ejecutado		1278						15-abr-13	14-oct-16	\$ 18,820.08	\$ 18,820.08	100%			

Unidad Ejecutora
Primer Programa de Infraestructura Vial PIV-I
Obras en Proceso
03 de agosto de 2017

Componentes Inversión	Subcomponentes	Actividades	Estado	Longitud	Publicación cartel de licitación	Recepción de ofertas	Adjudicación	Adjudicación en firme	Firma contrato	Inicio	Final	Desembolsos		Ejecución de recursos	
												Monto Financiado con Recursos Externos	Monto ejecutado	Porcentaje avance proyecto	
3. Obras Civiles	3.1 Rehabilitación, Mejoramiento, Reconstrucción de carreteras (Incluye mejoras Seguridad Vial)	Ampliación de Ruta Nacional N° 1, sección Cañas-Liberia	Ejecutado	50.61 km	28-mar.-11	01-ago.-11	01-nov.-11	22-nov.-11	03-may.-12	14-may.-12	14-abr.-16	\$ 143,444,872.89	\$ 143,444,872.89	100%	
		Diseño y Construcción Ruta Nacional N° 35 Sección La Abundancia-Florencia y radial la Abundancia-Ciudad Quesada	En ejecución	5.95 km	06-jun.-13	09-sep.-13	10-dic.-13	07-ene.-14	26-feb.-14	09-abr.-14	08-ago.-18	\$ 14,407,433.59	\$ 14,407,433.59	100%	
		Diseño y Construcción Ruta Nacional N° 3 Tramo Pozuelo - Jardines del Recuerdo	Ejecutado	1.80 km	17-oct.-13	21-ene.-14	09-abr.-14	30-abr.-14	21-ago.-14	17-nov.-14	02-mar.-18	\$ 9,064,954.56	\$ 9,064,954.56	100%	
		Puentes Jica	Finiquitado	187.00 m	04-sep.-08	17-mar.-09	24-feb.-11	10-mar.-11	22-oct.-10	29-nov.-10	25-nov.-13	\$ 13,389,737.31	\$ 13,389,737.31	100%	
	3.2 Construcción, mejoramiento y/o reconstrucción de puentes y pasos a desnivel	Diseño y Construcción de tres Intercambiadores en Cañas, Bagaces y Liberia	Ejecutado		28-mar.-12	26-jul.-12	04-jul.-13	06-nov.-13	10-ene.-14	12-feb.-14	18-abr.-16	\$ 38,349,964.54	\$ 38,349,964.54	100%	
		Diseño y Construcción de 18 puentes en Ruta Nacional N°1, Sección Cañas - Liberia	Ejecutado		10-oct.-11	03-feb.-12	19-jun.-12	04-jul.-12	25-ene.-13	31-ene.-13	30-jun.-16	\$ 31,900,948.95	\$ 31,900,948.95	100%	
		Diseño y Construcción Intercambio Paso Ancho	Ejecutado	410.00 m	22-oct.-12	05-abr.-13	23-may.-13	17-jun.-13	25-sep.-13	08-oct.-13	22-ene.-18	\$ 8,667,773.42	\$ 8,667,773.42	100%	
		Planes de Reasentamiento Involuntario	En ejecución									\$ 1,256,953.89	\$ 1,256,953.89	100%	
		Proyectos que se excluyeron del Plan de Inversión Original										\$ -	\$ -		
		3.3 Mantenimiento de carreteras	Mantenimiento de carreteras										\$ -	\$ -	
	3.4 Adquisición de terrenos	Expropiaciones Jardines del Recuerdo-Pozuelo	Ejecutado								04-sep.-08	31-dic.-16	\$ 3,838,659.59	\$ 3,838,659.59	100%
		Expropiaciones Paso Ancho	Ejecutado								14-nov.-12	31-dic.-16	\$ 4,064,114.75	\$ 4,064,114.75	100%
		Expropiaciones La Abundancia-Florencia, La Abundancia-Ciudad Quesada	Ejecutado								31-jul.-12	31-ago.-17	\$ 2,097,225.66	\$ 2,097,225.66	100%
													\$ 300,000,000.00	\$ 300,000,000.00	100%

Informe del plan de adquisiciones

Seguimiento a los Procesos de Adquisiciones Programa PIV-I

Consultorías de Firmas y consultores individuales

1. N o.	Número Licitación	Nombre del Proyecto	Duración	Inicio	Final	Monto contrato	Contratista
Componente: Ingeniería y Administración							
1	2011LA-000069-0DE00	Supervisión del Proyecto: Ampliación y Rehabilitación de la Ruta Nacional No. 1, Carretera Interamericana Norte, sección: Cañas-Liberia, L.P.I: 2011LI-000004-ODI00	28 meses	01-ago.-14	12-dic.-16	\$9.824.882,03	Consortio Supervisor de Infraestructura C&E, Concluida
2	2012LI-000022-0DE00	Supervisión de los Proyectos de Diseño y Construcción: (i) Dieciocho puentes en la Ruta Nacional 1, Carretera Interamericana Norte, Sección: Cañas-Liberia y (ii) Tres intercambios (A. Cañas, B. Bagaces y C. Liberia) en la Carretera Interamericana Norte, Ruta Nacional 1	34 meses	20-nov-13	3-sep-16	\$5.855.543,87	Consortio Supervisor de Infraestructura C&E, Concluida
3	2013LI-000014-0DE00	Supervisión de los Proyectos de Diseño y Construcción: del Intercambio Paso Ancho de la Carretera de Circunvalación, Ruta Nacional No. 39 y de la Ruta Nacional No. 3, Sección: Intersección Pozuelo (Radial Uruca, Ruta Nacional No. 108)- Intersección Jardines del Recuerdo (Ruta Nacional No. 106)	32 meses	22-ago-14	02-mar-18	\$2.050.714,67	Consortio Ginprosa & KV consultores, Concluida
4	2013LI-000019-0DE00	Supervisión de los Proyectos de Diseño y Construcción: La Abundancia-Florencia y Radial Ciudad Quesada	20 meses	10-oct-14	8-mar-18	\$3.396.405,58	Consortio SGS, SGS Etnos y SGS Central América, Concluida para el PIV-I, se realizó adenda por 20 meses más de servicios mediante el PIT del MOPT
5	Ampliación 2012LI-000022-0DE00	Ampliación de servicios bajo continuidad para el Diseño del tramo Cañas-Limonal, producto de la LPI-000022-0DE00.	6 meses concluido	12-jun-14	6-dic-15	\$506.861,25	Consortio Supervisor de Infraestructura C&E, Concluido

No.	Número Licitación	Nombre del Proyecto	Duración	Inicio	Final	Monto contrato	Contratista
Componente: Apoyo a las capacidades e instrumentos de gestión							
6	2013LA-000035-ODE00	Contratación de un Especialista en Conservación Vial por Estándares	6 meses concluido	13-feb-14	18-sep-14	\$80.500,00	Consultor Internacional Ing. José Luis Martucci Morrone, Concluido
7	SD	Servicios profesionales de un especialista en Ciencias Ambientales para apoyar a la UEP y a la UGAS	24 meses	29-may-14	29-set-16	\$105.564,63	Ing. Silvia Campos Feoli, Concluido
8	SD	Servicios Profesionales con especialidad en diseño de estructuras de puentes vehiculares	3 meses	Sept 30	Dic-29	\$15.000,00	Ing. Jorge Martínez, Concluido
10	3 CV	Contratación de un Especialista en Adquisiciones para la Unidad Ejecutora PIV I	45 meses	03-feb-14	18-nov-17	\$225.720,00	MSc. Esteban Zúñiga Salas, Concluido
11	3 CV	Gerente de Proyectos para las licitaciones 2011li-000026-ODE00 18 puentes y la 2012li-000005-ODE00 Diseño y Construcción de 3 Intercambios	49 meses	03-feb-14	18-mar-18	\$416.500,00	Ing. Luis Carlos Gómez Pasos, Concluido
12	3 CV	Gerente del Proyecto de Diseño y Construcción: La Abundancia-Flores y Radial Ciudad Quesada	26 meses	2-jul-14	6-sep-16	\$208.000,00	Ing. Illeana Aguilar. Se sustituye por Alexander Moya y 4 meses, concluido.
13	3 CV	Servicios profesionales de un Gerente de obras para los Intercambios de la carretera Cañas-Liberia.	26 meses	3-sep-14	2-nov-16	\$209.500,00	Ing. Federico Bolaños, concluido
14	3 CV	Servicios Profesionales con especialidad en estructuras para los proyectos que gestiona el programa	28 meses	15-may-14	18-mar-17	\$154.000,00	Ing. Mario Loría, concluido
15	3 CV	Servicios profesionales de un Inspector para el proyecto Diseño y Construcción del intercambio Paso Ancho de la carretera de Circunvalación, Ruta nacional N 39	45 meses	28-may-14	28-feb-18	\$256.500,00	Ing. Francisco Pérez, Concluido

No.	Número Licitación	Nombre del Proyecto	Duración	Inicio	Final	Monto contrato	Contratista
Componente: Apoyo a las capacidades e instrumentos de gestión							
16	3 CV	Servicios profesionales de un Inspector para el proyecto Diseño y Construcción: La Abundancia-Florencia y Radial Ciudad Quesada	24 meses	6 oct-14	12 oct-16	\$148.800,00	Ing. Cristian Sandoval, concluido
17	3 CV	Servicios profesionales de un Inspector para el proyecto Diseño y Construcción de la Ruta Nacional No. 3, Sección: Intersección Pozuelo (Radial Uruca, Ruta Nacional No. 108)- Intersección Jardines del Recuerdo (Ruta Nacional No. 106)	46 meses	13-may-14	18-mar-18	\$262.200,00	Ing. Gustavo Morera, Concluido
18	3 CV	Servicios profesionales para realizar labores de reajustes y control de costos del Programa	22 meses	17-nov-14	18-mar-17	\$112.000,00	Ing. Fanny Calderón, concluido
19	3 CV	Servicios profesionales Director de la Unidad Ejecutora del Programa	21 meses concluido	17-mar-14	02-Feb-16	\$252.851,00	Ing. Carlos Villalta Villegas, concluido

No.	Número Licitación	Nombre del Proyecto	Duración	Inicio	Final	Monto contrato	Contratista
20	SBCC	Servicios profesionales de una firma consultora que realice el Diseño de la carretera Barranca-Limonal	16 meses	nov-15	mar-17	\$2.390.042.56	Ginprosa y Fhecor, Concluido
21	SBCC	Servicios de Consultoría para realizar el diseño de los siguientes proyectos: 1-Actualización del diseño: Birmania - Santa Cecilia y la Construcción y rehabilitación de los puentes en la sección: La Cruz – Santa Cecilia” de la Ruta Nacional N° 4 ubicado en la Provincia de Guanacaste y Alajuela. 2-Rehabilitación del pavimento, construcción de espaldones y mejoras de seguridad vial de la Ruta Nacional No. 2, Carretera Interamericana Sur, en la sección: Palmar Norte – Paso Canoas, Provincia de Puntarenas. 3-Construcción de Intercambios Viales en La Lima y Taras de la Provincia de Cartago sobre la Ruta Nacional N° 2.	24 meses	--	--	\$4.750.000,00 Estimado	IDOM y Dehc, este proyecto es ejecutado con recursos del PIT.
22	SBCC	Servicios profesionales de una firma consultora que realice el Prediseño de la Punta Sur	7 meses	23-10-15	23-12-16	\$497.000,00	Ginprosa, concluido.
23	SD	Auditoría Financiera del Programa 2017	3 meses	octubre 2017	dicie mbre 2017	\$20.000	KPMG, Concluido
24	SBMC	Fortalecimiento de la UGAS y Planificación MOPT mediante cursos especializados	7 meses	Mayo-15	31-dic-15	\$29.000	Capacitación en temas ambientales y uso del Transcad. Concluido
25	SD	Capacitación en HDM-4	7 meses	Diciembre 14	Dicie mbre 15	\$76.296	Roberto Nicolini y Diego Gagliardi, Concluido
26	3CV	Auditoría Seguridad Vial	3 meses concluido	18 mayo 2015	18 agosto 15	\$20.100	Ing. Juan Emilio Perrotat, Concluido
27	CD	Estudio de pasos de Fauna, Tramo Limonal-Cañas	6 meses concluido	julio 15	Febrero 16	¢22.615.000,00	Biol. Karla Rojas Contrapartida Local, ejecución desde el 7 de julio 2015, concluyó en Febrero 2016
28	SD	Contratación de Estudios Económicos para Proyectos del PIV-I	6 meses concluido	5 Nov	May 16	\$16.000	Ing. Roberto Suárez Nicolini Concluido

Fuente: Especialista de Adquisiciones, MSc. Esteban Zúñiga Salas, UE PIV-I.

Resumen de hitos del segundo semestre 2017

Informe Final
 Avance del Primer Programa de Inversión de Infraestructura Vial (PIV-I)
 Contrato de Préstamo No. 2007/OC-CR

EDT	% completado	Nombre de tarea	Comienzo	Fin	Duración	2008		2010		2012		2014		2016		2018	
						S1	S1	S1	S1	S1	S1	S1	S1	S1	S1		
	100%	▲ Hito: Sí	jue 15/10/15	vie 1/12/17	552d												
	0%	▲ 1 COMPONENTE I: INGENIERÍA	jue 12/10/17	vie 1/12/17	36d												
	0%	▲ 1.1 Estudios y diseños de Ingeniería	jue 12/10/17	vie 1/12/17	36d												
	0%	▲ 1.1.5 AF Auditoria Financiera	jue 12/10/17	vie 1/12/17	36d												
	0%	▲ 1.1.5.7 Elaboracion EFAS Finales	jue 12/10/17	vie 1/12/17	36d												
1.1.5.7.2	100%	Orden de Inicio	jue 12/10/17	jue 12/10/17	0 días												
1.1.5.7.5	100%	EFAS presentados ante el Banco	vie 1/12/17	vie 1/12/17	0 días												
	100%	▲ 4 COMPONENTE IV: OTROS (ADMINISTRACIÓN)	jue 3/8/17	jue 3/8/17	1d												
	100%	▲ 4.7 Ampliación plazo del Programa	jue 3/8/17	jue 3/8/17	1d												
4.7.6	100%	Plazo de último desembolso	jue 3/8/17	jue 3/8/17	1 día												
	100%	▲ 6 Hitos Importantes	jue 15/10/15	mié 5/7/17	445d												
6.1	100%	75% del programa comprometido (contratos firmados)	jue 15/10/15	mié 5/7/17	36 días												

Fuente: Unidad de Gestión y Monitoreo de Proyectos, Arq. Juan Diego Salas Vargas, UE PIV-I.

Comentarios

Realizando una comparación de los hitos del primer semestre de 2017 con los tres principales hitos por cumplir expuestos en la presentación de la RGC del día 09 de octubre de 2017 en el BID, notamos que existe una desviación de atraso de tiempo para cada proyecto que se menciona a continuación:

Proyecto	Hitos	Fecha RGC	Fecha Informe Final
Diseño y Construcción Intercambio Paso Ancho (Obras en Los Olivos y Sorobarú)	Fin de obras	15-dic-17	22-ene-18
Diseño y Construcción tramo Jardines del Recuerdo-Pozuelo (incluyendo el Pte Virilla)	Fin de obras	31-ene-18	02-mar-18

La ejecución del proyecto de la construcción del Intercambio Paso Ancho de la carretera a Circunvalación, Ruta Nacional No. 39, culminó el 25 de agosto de 2016.

Como complemento al proyecto, surge la necesidad de incluir obras de mejoramiento, ampliación y/o reconstrucción del sistema pluvial en la sección: Carretera de Circunvalación Los Olivos-Sorobarú-Río María Aguilar debido a la separación de los sistemas de aguas negras y aguas pluviales que existía dentro del proyecto, resolviendo los problemas ocasionados por conexiones irregulares de los usuarios en ambos sistemas. Por lo tanto, dentro de las zonas de intervención se solucionarán las conexiones para separar los sistemas tal como deben funcionar.

Debido a lo anterior, se aprueba la Adenda No. 1 al contrato (la cual modifica el plazo, presupuesto y alcance del proyecto), a la cual se le giró orden de inicio de actividades a partir del 30 de mayo de 2016, con una fecha de terminación del 22 de enero de 2018.

El contrato original del proyecto asciende a los ₡ 4,721,249,504.71 (fondos BID), con la aprobación de la Adenda No. 1, cuyo incremento fue de ₡ 1,583,109,999.47 (fondo vial) que constituye aproximadamente una variación del 33.53% del presupuesto total, se tendrá un presupuesto total de ₡ 6,304,359,504.18..

Para el proyecto Diseño y Construcción tramo Jardines del Recuerdo-Pozuelo (incluyendo el Puente Virilla), Mediante Orden de Servicio No. 21, se le comunicó y ordenó al Contratista lo siguiente:

“Reiniciar las labores correspondientes a la Etapa II: Construcción, para el proyecto objeto del contrato (construcción de puente peatonal) a partir del miércoles 25 de octubre de 2017, inclusive”.

El plazo total autorizado para la ejecución de los trabajos de construcción en esta Fase II: Construcción, es de 330 (trescientos treinta) días calendarios estipulados en el contrato, más 30 días calendario estipulados en la adenda No. 1 y 90 días calendario estipulados en la adenda No. 2, para un plazo total de 450 días calendario. El plazo disponible se contabiliza a partir de la fecha de reinicio indicada anteriormente, por lo que la fecha prevista de terminación será el 02 de marzo de 2018.

Estas desviaciones se deben a riesgos que se mencionan en el Capítulo No. 5. “Riesgos y lecciones aprendidas”, Aparte No. 5.1. “Lista de riesgos del proyecto y principales sucesos asociados ocurridos durante el año 2017”.

Hitos de la presentación de la RGC del día 09 de octubre de 2017

Producto	Hitos	Fecha de cumplimiento prevista
Diseño y Construcción Intercambio Paso Ancho (Obras en Los Olivos y Sorobarú)	Fin de obras (estarán a cargo del CONAVI)	15-dic-17
Diseño y Construcción tramo Jardines del Recuerdo-Pozuelo (incluyendo el Pte Virilla)	Fin de obras (Obras y Supervisión estarán a cargo de CONAVI)	31-ene-18

Resumen de hitos del primer semestre 2018

Informe Final
 Avance del Primer Programa de Inversión de Infraestructura Vial (PIV-I)
 Contrato de Préstamo No. 2007/OC-CR

EDT	% completado	Nombre de tarea	Comienzo	Fin	Duración	2008		2010		2012		2014		2016		2018	
						S1	S1	S1	S1	S1	S1	S1	S1	S1	S1		
	0%	▲ Hito: Sí	mar 23/1/18	mar 26/6/18	111d												vie 3 nov
	0%	▲ 3 COMPONENTE III: OBRAS CIVILES	mar 23/1/18	mar 26/6/18	111d												
	0%	▲ 3.3	mar 26/6/18	mar 26/6/18	0d												
	0%	▲ 3.3.8 Proceso de Ejecución	mar 26/6/18	mar 26/6/18	0d												
3.3.8.23	0%	Fin de Obras	mar 26/6/18	mar 26/6/18	0 días												
	0%	▲ 3.5 PJ 2013LI-000013-0DE00: Diseño y Construcción tramo Jardines del Recuerdo-Po	mar 23/1/18	mar 23/1/18	0d												
	0%	▲ 3.5.3 Proceso de Ejecución (Diseño + Construcción)	mar 23/1/18	mar 23/1/18	0d												
3.5.3.19	0%	Fin de Obras	mar 23/1/18	mar 23/1/18	0 días												
	0%	▲ 5 COMPONENTE V: SUPERVISIÓN DE OBRAS	dom 4/2/18	dom 4/2/18	0d												
	0%	▲ 5.3	dom 4/2/18	dom 4/2/18	0d												
5.3.55	0%	Fin del proyecto	dom 4/2/18	dom 4/2/18	0 días												

Fuente: Unidad de Gestión y Monitoreo de Proyectos, Arq. Juan Diego Salas Vargas, UE PIV-I.

Información avance de ejecución de proyectos

Distribución financiera por componente

Se exponen los gráficos con la distribución financiera por componente y el monto ejecutado + porcentaje de avance (financiero) por componente:

Distribución financiera por Componente

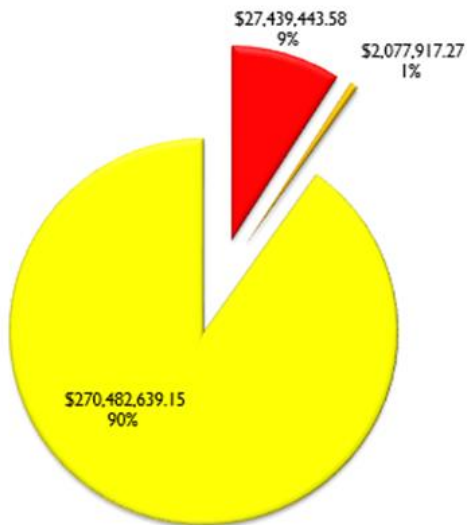

Monto ejecutado por Componente

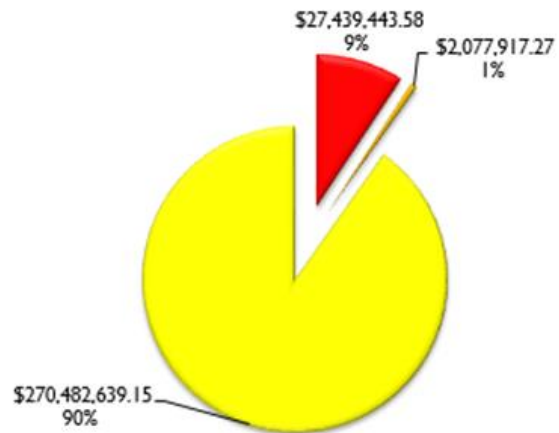

- Componente I. Ingeniería y Administración
- Componente II. Apoyo a las Capacidades e Instrumentos de Gestión
- Componente III. Obras Civiles

Monto total del préstamo: \$ 300,000,000.00
Monto total ejecutado del préstamo: \$ 300,000,000.00
Porcentaje de avance (financiero): 100%

Fuente: Unidad de Gestión y Monitoreo de Proyectos, Unidad Ejecutora PIV-I.

Información del avance de la ejecución de los proyectos del PIV-I por componente

Componente I. Ingeniería y Administración

Se exponen los gráficos con la distribución financiera y el monto ejecutado el Componente I:

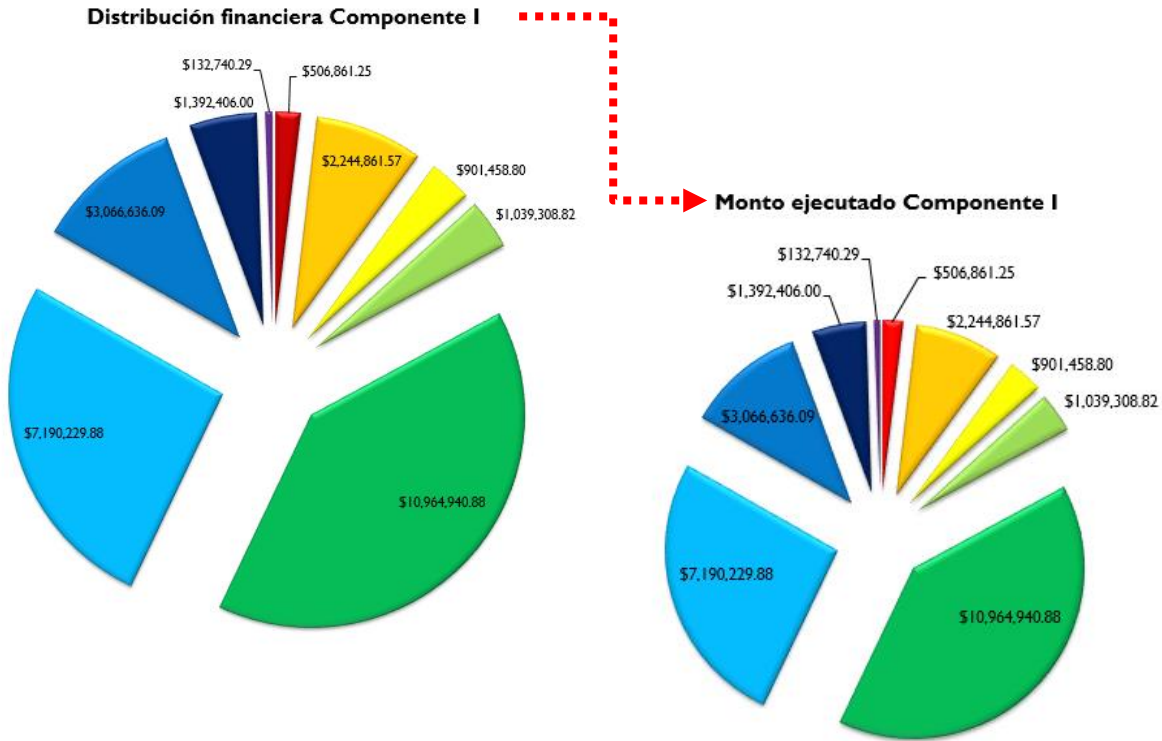

Proyectos:

- Diseño del Tramo Limonal-Cañas
- Diseño del Tramo Barranca-Limonal
- Diseño de otras obras viales para el PIT (Punta Sur y Actualización del Diseño Playa Naranjo-Paquera)
- Fortalecimiento Unidad Ejecutora
- Supervisión de Carretera Cañas-Liberia
- Supervisión agrupada: Puentes Cañas-Liberia, Intercambiadores Cañas, Bagaces y Liberia y Puentes Barranca-Cañas
- Supervisión agrupada: Paso Ancho, ampliación Pozuelo-Jardines del Recuerdo y Puente Virilla
- Supervisión agrupada: La Abundancia-Florencia y Radial Ciudad Quesada
- Auditoría Financiera

Monto total del componente: \$ 27,439,443.58
Monto total ejecutado del componente: \$ 27,439,443.58
Porcentaje de avance (financiero): 100%

Fuente: Unidad de Gestión y Monitoreo de Proyectos, Unidad Ejecutora PIV-I.

Componente II. Apoyo a las Capacidades e Instrumentos de Gestión

Se exponen los gráficos con la distribución financiera y el monto ejecutado el Componente II:

Distribución financiera Componente II

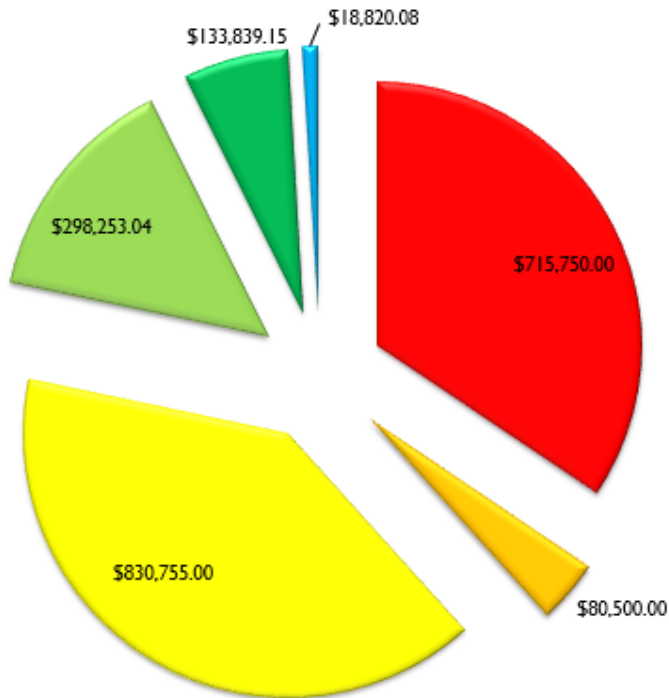

Monto ejecutado Componente II

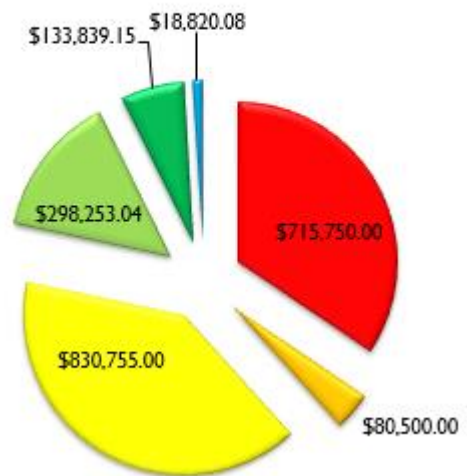

Proyectos:

- Elaboración de una matriz calibrada
- Conservación vial por Estándares
- Sistema de conteo vehiculares
- Conteos vehiculares en estaciones no permanentes
- Herramientas para la Planificación
- Fortalecimiento de la Unidad de Gestión Ambiental y Social UGAS

Monto total del componente: \$ 2,077,917.27
Monto total ejecutado del componente: \$ 2,077,917.27
Porcentaje de avance (financiero): 100%

Fuente: Unidad de Gestión y Monitoreo de Proyectos, Unidad Ejecutora PIV-I.

Componente III. Obras Civiles

Se exponen los gráficos con la distribución financiera y el monto ejecutado el Componente III:

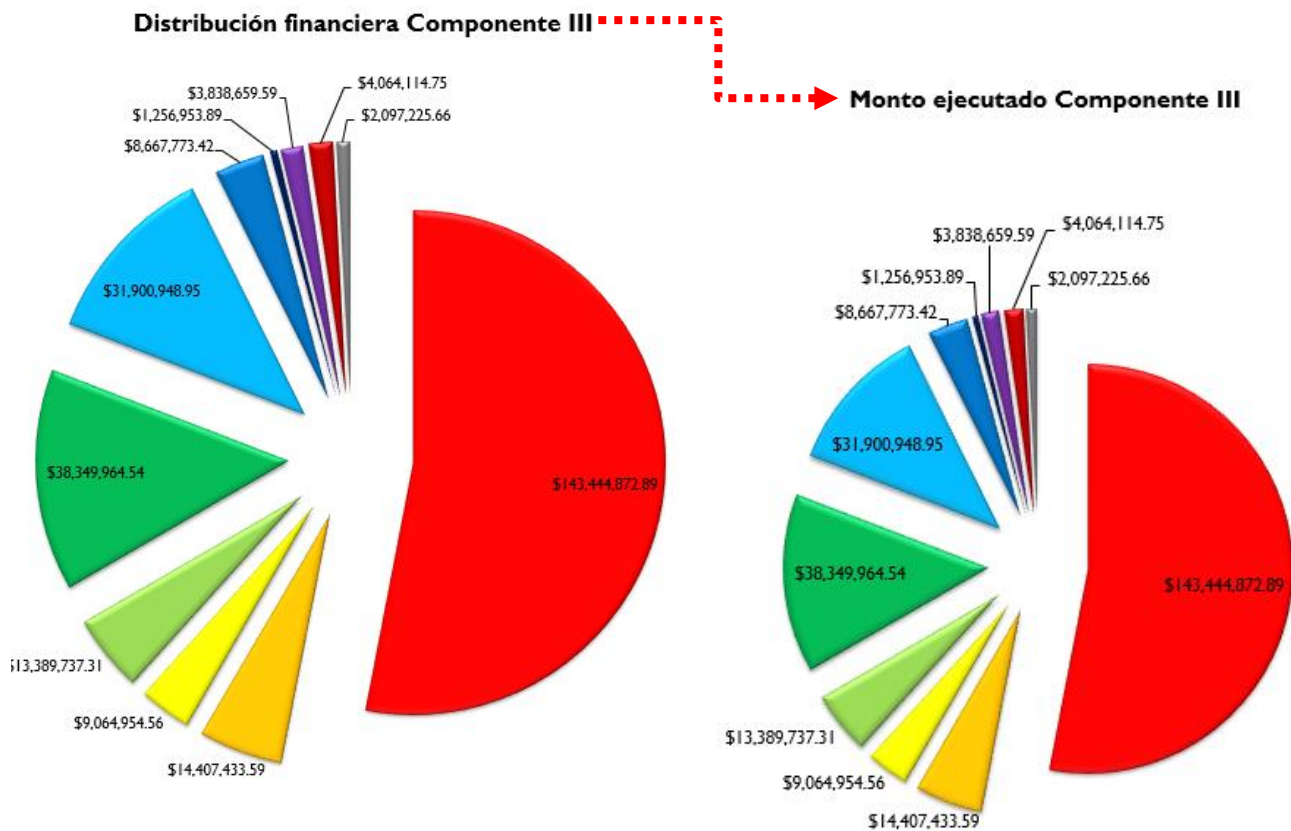

Proyectos:

- Ampliación de Ruta Nacional N° 1, sección Cañas-Liberia
- Diseño y Construcción Ruta Nacional N° 35 Sección La Abundancia-Florencia y radial la Abundancia-Ciudad Quesada
- Diseño y Construcción Ruta Nacional N° 3 Tramo Pozuelo - Jardines del Recuerdo
- Puentes Jica
- Diseño y Construcción de tres Intercambiadores en Cañas, Bagaces y Liberia
- Diseño y Construcción de 18 puentes en Ruta Nacional N°1, Sección Cañas - Liberia
- Diseño y Construcción Intercambio Paso Ancho
- Planes de Reasentamiento Involuntario
- Expropiaciones Jardines del Recuerdo-Pozuelo
- Expropiaciones Paso Ancho
- Expropiaciones La Abundancia-Florencia, La Abundancia-Ciudad Quesada

Monto total del componente: \$ 270,482,639.15
Monto total ejecutado del componente: \$ 270,482,639.15
Porcentaje de avance (financiero): 100%

Fuente: Unidad de Gestión y Monitoreo de Proyectos, Unidad Ejecutora PIV-I

Ampliación de Ruta Nacional No. 1: Sección: Cañas-Liberia

Licitación Internacional No. 2011LI-000004-0DI00

Nombre del proyecto	Estado	Inicio	Final	Monto contrato + reajustes	Monto ejecutado + ejecutado reajustes	Contratista
Rehabilitación y ampliación de carretera Cañas-Liberia	Concluido	14-may-12	14-abr-16	\$143,444,872.89	\$143,444,872.89	Consorcio FCC-Interamericana Norte

Ampliación de Ruta Nacional No. 1: Sección: Cañas-Liberia
Licitación Internacional No. 2011LI-000004-0DI00



Carretera Cañas-Liberia

Diseño y Construcción La Abundancia-Florencia y Radial La Abundancia-Ciudad Quesada
 Licitación Internacional No. 2013LI-000011-0DE00

Nombre del proyecto	Estado	Inicio	Final	Monto contrato	Monto ejecutado	Contratista
Carretera Abundancia-Florencia y Radial Ciudad Quesada	En ejecución de obras con fondo vial (Adenda No. 2)	17-abr-14	08-ago-18	\$14,407,433.59*	\$14,407,433.59	Consorcio APCA CEINSA-TRAGSATEC
				\$22,224,038.82**	\$3,843,172.93	
				\$36,631,472.41	\$18,250,606.52	

Nota:

* Para el cálculo de los montos de las obras expresado en dólares, se utilizó el tipo de cambio promedio de ₡ 544.69 por dólar (US\$).

** Para el cálculo de los montos de las obras expresado en dólares, se utilizó el tipo de cambio promedio de ₡ 575.00 por dólar (US\$).

El proyecto se encuentra en ejecución, ya que mediante la aprobación de la Adenda No. 2 al contrato (la cual modificó el plazo, presupuesto y alcance del proyecto de dos carriles a cuatro carriles), se giró orden de reinicio de actividades a partir del 05 de mayo de 2017, con una fecha prevista de terminación para el 08 de agosto de 2018.

La contratación original del proyecto (dos carriles) (₡ 7,697,600,000.00) + la Adenda No. 1 al contrato (₡ 149,985,000.00), asciende a los ₡ 7,847,585,000.00 (fondos BID), que constituye aproximadamente el 38.05% del presupuesto total. Con la aprobación de la Adenda No. 2, cuyo incremento fue de ₡ 12,778,822,321.15 (fondo vial), se tendrá un presupuesto total de ₡ 20,626,407,321.15.

Este proyecto fue financiado parcialmente con recursos del BID ya que producto de estudios realizados durante el proceso de ejecución del diseño se determinó la necesidad de ampliar a 4 carriles la obra, además de ejecutar mejoras en seguridad vial en varios puntos de la carretera e incluir componentes de obra no previstos originalmente, por esa razón se implementó una adenda al contrato financiada totalmente con recursos del Conavi, con un monto de inversión local mayor a los 22 millones de dólares.

Diseño y Construcción La Abundancia-Florencia y Radial La Abundancia-Ciudad Quesada (Rotonda Florencia)

Licitación Internacional No. 2013LI-000011-0DE00

Intercambio La Abundancia



Diseño y Construcción La Abundancia-Florencia y Radial La Abundancia-Ciudad Quesada (Rotonda Florencia)

Licitación Internacional No. 2013LI-000011-0DE00

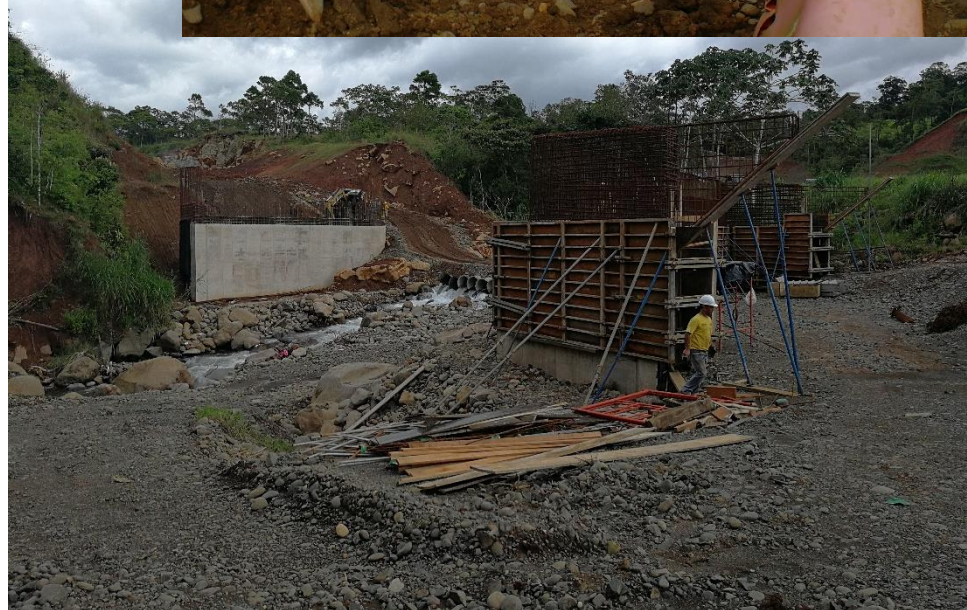

La Abundancia-Florencia

Diseño y Construcción La Abundancia-Florencia y Radial La Abundancia-Ciudad Quesada (Rotonda Florencia)

Licitación Internacional No. 2013LI-000011-0DE00



Radial La Abundancia- Ciudad Quesada

Diseño y Construcción tramo Jardines del Recuerdo-Pozuelo (incluyendo el Puente Virilla)

Licitación Internacional No. 2013LI-000013-0DE00

Nombre del proyecto	Estado	Inicio	Final	Monto contrato	Monto ejecutado	Contratista
Carretera Jardines-Pozuelo y Puente Virilla	En ejecución Puente Peatonal	17-nov-14	02-mar-18	\$9,292,296.33	\$8,927,637.41	Consorcio Pirenaica S.A.

Mediante Orden de Servicio No. 21, se le comunicó y ordenó al Contratista lo siguiente:

“Reiniciar las labores correspondientes a la Etapa II: Construcción, para el proyecto objeto del contrato arriba indicado a partir del miércoles 25 de octubre de 2017, inclusive”.

El plazo total autorizado para la ejecución de los trabajos de construcción en esta Fase II: Construcción, es de 330 (trescientos treinta) días calendarios estipulados en el contrato, más 30 días calendario estipulados en la adenda No. 1 y 90 días calendario estipulados en la adenda No. 2, para un plazo total de 450 días calendario. El plazo disponible se contabiliza a partir de la fecha de reinicio indicada anteriormente, por lo que la fecha prevista de terminación será el 02 de marzo de 2018. Posteriormente vendrá el finiquito del proyecto el cual se estima en 2 meses, esta construcción del puente peatonal se realizará con recursos propios del Conavi.

Diseño y Construcción tramo Jardines del Recuerdo-Pozuelo (incluyendo el Puente Virilla)

Licitación Internacional No. 2013LI-000013-0DE00



Carretera Jardines del Recuerdo-Pozuelo

Diseño y Construcción tramo Jardines del Recuerdo-Pozuelo (incluyendo el Puente Virilla)

Licitación Internacional No. 2013LI-000013-0DE00



Puente sobre el Río Virilla

Puentes en Rutas Nacionales rehabilitados (Puentes JICA)

Licitación Internacional No. 2008LI-000025-0DI00
 2008LI-000026-0DI00

Nombre del proyecto	Estado	Inicio	Final	Monto contrato + reajustes	Monto ejecutado + ejecutado reajustes	Contratista
Puentes JICA	Ejecutados, finiquitos			\$13,389,737.31	\$13,389,737.31	
Puente sobre el Río Abangares	Finiquitado obra y reajustes	29-nov.-10	06-feb.-12	\$3,062,628.35	\$3,062,628.35	Constructora Hernán Solís S.R.L.
Puente sobre el Río Aranjuez	Finiquitado obra y reajustes	30-nov.-10	04-oct.-11	\$2,210,927.70	\$2,210,927.70	Constructora CODOCSA S.A.
Puente sobre el Río Azufrado	Finiquitado obra y reajustes	01-jul.-11	18-ene.-12	\$830,166.32	\$830,166.32	Constructora Hernán Solís S.R.L.
Puente sobre el Río Nuevo	Finiquitado obra y reajustes	01-jul.-11	13-jul.-12	\$1,433,959.07	\$1,433,959.07	Constructora Hernán Solís S.R.L.
Puente sobre el Río Puerto Nuevo	Finiquitado obra y reajustes	01-jul.-11	28-sep.-12	\$2,675,637.83	\$2,675,637.83	Constructora Hernán Solís S.R.L.
Puente sobre el Río Chirripó (R.N. No. 4)	Finiquitado obra y reajustes	01-ago.-11	21-oct.-13	\$1,035,106.87	\$1,035,106.87	Constructora CODOCSA S.A.
Puente sobre el Río Sucio (R.N. No. 32)	Finiquitado obra y reajustes	01-ago.-11	25-nov.-13	\$638,267.20	\$638,267.20	Constructora Hernán Solís S.R.L.
Puente sobre el Río Torres (R.N. No. 218)	Finiquito contrato + reajustes	01-ago.-11	26-abr.-13	\$1,503,043.97	\$1,503,043.97	Constructora Hernán Solís S.R.L.

Diseño y Construcción de Tres Intercambiadores (Cañas-Bagaces-Liberia)

Licitación Internacional No. 2012LI-000005-0DE00

Nombre del proyecto	Estado	Inicio	Final	Monto contrato + reajustes	Monto ejecutado + ejecutado reajustes	Contratista
3 Intercambios Cañas, Bagaces y Liberia	Concluido	12-feb-14	18-abr-16	\$38,349,964.54	\$38,349,964.54	Grupo Puentes y Calzadas Infraestructura S.L.U.

Diseño y Construcción de Tres Intercambiadores (Cañas, Bagaces y Liberia)

Licitación Internacional No. 2012LI-000005-0DE00



Intercambio Cañas

Diseño y Construcción de Tres Intercambiadores (Cañas, Bagaces y Liberia)
Licitación Internacional No. 2012LI-000005-ODE00



Intercambio Bagaces

Diseño y Construcción de Tres Intercambiadores (Cañas, Bagaces y Liberia)
Licitación Internacional No. 2012LI-000005-0DE00



Intercambio Liberia

Diseño y Construcción de 18 Puentes, Tramo Cañas-Liberia

Licitación Internacional No. 2011LI-000026-0DE00

Nombre del proyecto	Estado	Inicio	Final	Monto contrato + reajustes	Monto ejecutado + ejecutado reajustes	Contratista
18 Puentes Cañas-Liberia	Concluido	31-ene-13	30-jun-16	\$31,900,948.95	\$31,900,948.95	Consorcio CODOCSA-Holcim-PC/Puentes Interamericana Norte Empresa FCC Construcción de Centroamérica S.A. Constructora MECO S.A. Constructora Sánchez Carvajal S.A.

L1: Puente sobre el Río Cañas



L2: Puente sobre el Río Sandillal



L3: puente sobre Canal de Riego Sur



L4: Puente sobre el Río Corobicí



L5: Puente sobre el Río Tenorio



L6: Puente sobre el Río Blanco



L7: Puente sobre el Río Montenegro



L8: Puente sobre Canal de Riego Oeste



L9: puente sobre el Río Villa Vieja



L10: Puente sobre el Río Estanque



L11: Puente sobre el Río Piedras



L12: Puente sobre el Río Potrero



L13: Puente sobre el Río Urraca



L14: Puente sobre el Río Pijije



L15: puente sobre el Río Salto



L16: Puente sobre Quebrada La Caraña



L17: Puente sobre el Río Arenas



L18: Puente sobre el Río Liberia



Diseño y Construcción Intercambio Paso Ancho
 Licitación Internacional No. 2012LI-000020-0DE00

Nombre del proyecto	Estado	Inicio	Final	Monto contrato	Monto ejecutado	Contratista
Paso a desnivel Paso Ancho	En ejecución de obras Los Olivos-Sorobarú-Río María Aguilar con fondo vial	08-oct-14	22-ene-18	\$8,667,773.42*	\$8,667,773.42	Constructora MECO S.A.
				\$2,753,234.78**	\$814,602.14	
				\$11,421,008.20	\$9,482,375.56	

Nota:

* Para el cálculo de los montos de las obras expresado en dólares, se utilizó el tipo de cambio promedio de ₡ 544.69 por dólar (US\$).

** Para el cálculo de los montos de las obras expresado en dólares, se utilizó el tipo de cambio promedio de ₡ 575.00 por dólar (US\$).

La ejecución del proyecto de la construcción del Intercambio Paso Ancho de la carretera a Circunvalación, Ruta Nacional No. 39, culminó el 25 de agosto de 2016.

Como complemento al proyecto, surge la necesidad de incluir obras de mejoramiento, ampliación y/o reconstrucción del sistema pluvial en la sección: Carretera de Circunvalación Los Olivos-Sorobarú-Río María Aguilar debido a la separación de los sistemas de aguas negras y aguas pluviales que existía dentro del proyecto, resolviendo los problemas ocasionados por conexiones irregulares de los usuarios en ambos sistemas. Por lo tanto, dentro de las zonas de intervención se solucionarán las conexiones para separar los sistemas tal como deben funcionar.

Debido a lo anterior, se aprueba la Adenda No. 1 al contrato (la cual modifica el plazo, presupuesto y alcance del proyecto), a la cual se le giró orden de inicio de actividades a partir del 30 de mayo de 2016, con una fecha de terminación para el 22 de enero de 2018.

El contrato original del proyecto asciende a los ₡ 4,721,249,504.71 (fondos BID), con la aprobación de la Adenda No. 1, cuyo incremento fue de ₡ 1,583,109,999.47 (fondo vial) que constituye aproximadamente una variación del 33.53% del presupuesto total, se tendrá un presupuesto total de ₡ 6,304,359,504.18.

Diseño y Construcción Intercambio Paso Ancho
Licitación Internacional No. 2012LI-000020-0DE00



Intercambio Paso Ancho

Plan de Ejecución de Proyectos (PEP)

Informe Final
 Avance del Primer Programa de Inversión de Infraestructura Vial (PIV-I)
 Contrato de Préstamo No. 2007/OC-CR

EDT	% completado	Nombre de tarea	Comienzo	Fin	Duración	2008	2010	2012	2014	2016	2018	2020
0	97%	20171227 PIV-I Plan de Ejecución de Proyectos	jue 4/9/08	mar 5/5/20	3001 días	S1	S1	S1	S1	S1	S1	S1
1	100%	COMPONENTE I: INGENIERÍA	jue 4/9/08	vie 1/12/17	2369 días					vie 3 nov		97%
1.1	100%	Estudios y diseños de Ingeniería	jue 4/9/08	vie 1/12/17	2369 días							100%
1.1.1	100%	DCL SD 112-2013 Diseño proyecto: Limonal-Cañas (Consortio Supervisor de Infraestructura C&E)	lun 15/7/13	lun 10/10/16	818 días							100%
1.1.1.1	100%	INICIO. Elaboración de documentos de licitación	lun 15/7/13	vie 10/1/14	122 días							100%
1.1.1.1.1	100%	Inicio	lun 15/7/13	lun 15/7/13	0 días							15/7/13
1.1.1.1.2	100%	Elaboración llamado a expresiones de interés	lun 15/7/13	vie 19/7/13	5 días							100%
1.1.1.1.3	100%	Solicitud previa No Objeción al llamado a expresiones de interés	lun 22/7/13	lun 22/7/13	1 día							100%
1.1.1.1.4	100%	Correcciones al llamado a expresiones de interés	mar 23/7/13	mar 23/7/13	1 día							100%
1.1.1.1.5	100%	Solicitud No Objeción a expresiones de interés	mié 24/7/13	mié 24/7/13	1 día							100%
1.1.1.1.6	100%	No Objeción al llamado a expresiones de interés	vie 26/7/13	vie 26/7/13	1 día							100%
1.1.1.1.7	100%	Envío a Publicación en UNDB del llamado a expresiones de interés	lun 29/7/13	lun 29/7/13	1 día							100%
1.1.1.1.8	100%	Publicación en UNDB del llamado a expresiones de interés	mar 30/7/13	mar 30/7/13	1 día							100%
1.1.1.1.9	100%	Recepción de muestras de interés	mié 31/7/13	jue 22/8/13	15 días							100%
1.1.1.1.10	100%	Confeción de lista corta	vie 23/8/13	jue 5/9/13	10 días							100%
1.1.1.1.11	100%	Solicitud previa No Objeción a lista corta	vie 6/9/13	vie 6/9/13	1 día							100%
1.1.1.1.12	100%	No Objeción previa a lista corta	lun 9/9/13	lun 9/9/13	1 día							100%
1.1.1.1.13	100%	Solicitud No Objeción lista corta	mar 10/9/13	mar 10/9/13	1 día							100%
1.1.1.1.14	100%	No Objeción lista corta	mié 11/9/13	mié 11/9/13	1 día							100%
1.1.1.1.15	100%	Solicitud de número de licitación "Servicio de Apoyo"	lun 9/9/13	mié 11/9/13	3 días							100%
1.1.1.1.16	100%	Elaboración cartel de licitación	jue 12/9/13	mar 22/10/13	30 días							100%
1.1.1.1.17	100%	Solicitud Previa No Objeción	mié 23/10/13	mié 23/10/13	1 día							100%
1.1.1.1.18	100%	No Objeción al cartel de licitación	jue 24/10/13	mié 6/11/13	10 días							100%
1.1.1.1.19	100%	Correcciones al cartel de licitación	jue 7/11/13	mié 20/11/13	10 días							100%
1.1.1.1.20	100%	Solicitud No Objeción	jue 21/11/13	jue 21/11/13	1 día							100%
1.1.1.1.21	100%	No Objeción al cartel de licitación	vie 22/11/13	vie 22/11/13	1 día							100%
1.1.1.1.22	100%	Envío de cartel a firmas de la lista corta	lun 25/11/13	lun 25/11/13	1 día							100%
1.1.1.1.23	100%	Elaboración convocatoria pública, Comparared, Gaceta y UNDB	mar 28/11/13	lun 2/12/13	5 días							100%
1.1.1.1.24	100%	Solicitud previa No Objeción	mar 3/12/13	lun 9/12/13	5 días							100%
1.1.1.1.25	100%	Solicitud No Objeción	mar 10/12/13	mar 10/12/13	1 día							100%
1.1.1.1.26	100%	Publicación al llamado a participar Comparared, Gaceta y UNDB	mar 10/12/13	mar 10/12/13	0 días							10/12/13
1.1.1.1.27	100%	Período de consultas y respuestas al cartel de licitación	mié 11/12/13	vie 10/1/14	17 días							100%
1.1.1.2	100%	Preparación, recepción y análisis de ofertas	vie 10/1/14	jue 27/2/14	34 días							100%
1.1.1.2.1	100%	Preparación, recepción y apertura de ofertas (sobre técnico)	vie 10/1/14	vie 10/1/14	0 días							10/1/14
1.1.1.2.2	100%	Evaluación de ofertas (sobre técnico)	lun 13/1/14	vie 7/2/14	20 días							100%
1.1.1.2.3	100%	Elaboración informe de recomendación	lun 10/2/14	mar 11/2/14	2 días							100%
1.1.1.2.4	100%	Solicitud previa No Objeción	mié 12/2/14	mar 18/2/14	5 días							100%
1.1.1.2.5	100%	Previa No Objeción al informe técnico	mié 19/2/14	mié 19/2/14	1 día							100%
1.1.1.2.6	100%	Solicitud No Objeción	jue 20/2/14	jue 20/2/14	1 día							100%
1.1.1.2.7	100%	No Objeción al informe técnico	vie 21/2/14	vie 21/2/14	1 día							100%
1.1.1.2.8	100%	Notificación Oferentes, informe técnico (puntaje)	vie 21/2/14	vie 21/2/14	1 día							100%
1.1.1.2.9	100%	Apertura oferta (precio)	lun 24/2/14	mié 26/2/14	3 días							100%

Informe Final
 Avance del Primer Programa de Inversión de Infraestructura Vial (PIV-I)
 Contrato de Préstamo No. 2007/OC-CR

EDT	%	Nombre de tarea	Comienzo	Fin	Duración	2008		2010		2012		2014		2016		2018		2020	
						S1	S1	S1	S1	S1	S1	S1	S1	S1	S1	S1	S1	S1	
1.1.1.2.10	100%	Evaluación de ofertas (precio)	jue 27/2/14	jue 27/2/14	1 día							100%							
1.1.1.3	100%	▲ CIERRE. Actividades y preparación del contrato	vie 28/2/14	mar 10/6/14	68 días							100%							
1.1.1.3.1	100%	Constitución de garantías y condiciones previas (negociaciones)	vie 28/2/14	jue 20/3/14	15 días							100%							
1.1.1.3.2	100%	Elaboración del contrato	vie 21/3/14	mar 6/5/14	29 días							100%							
1.1.1.3.3	100%	Firma de Contrato	mar 6/5/14	mar 6/5/14	0 días							6/5/14							
1.1.1.3.4	100%	Visto bueno legalidad	mié 7/5/14	mié 4/6/14	20 días							100%							
1.1.1.3.5	100%	Suscripción del contrato y envío firmado al BID	jue 5/6/14	mar 10/6/14	4 días							100%							
1.1.1.4	100%	▲ Ejecución del proyecto (los días de ejecución dependen del proyecto)	mié 11/6/14	lun 10/10/16	594 días							100%							
1.1.1.4.1	100%	Condiciones previas Orden de Inicio (reunión Pre-Inicio)	mié 11/6/14	jue 12/6/14	2 días							100%							
1.1.1.4.2	100%	Orden de Inicio	jue 12/6/14	jue 12/6/14	0 días							12/6/14							
1.1.1.4.3	100%	Ejecución del proyecto	jue 12/6/14	lun 1/12/14	172 días							100%							
1.1.1.4.4	100%	RISK. Suspendido (O.S. No. 2)	mar 2/12/14	sáb 31/1/15	60 días							100%							
1.1.1.4.5	100%	Ejecución del proyecto	lun 3/8/15	vie 30/10/15	88 días							100%							
1.1.1.4.6	100%	Fin del proyecto	vie 30/10/15	vie 30/10/15	0 días							30/10/15							
1.1.1.4.7	100%	Revisión diseño final	lun 2/11/15	lun 7/12/15	26 días							100%							
1.1.1.4.8	100%	Finiquito	mar 8/12/15	lun 10/10/16	10.8 mss							100%							
1.1.1.4.9	100%	Pago de estimaciones II Cuatrimestre 2014	jue 12/6/14	dom 31/8/14	80 días							100%							
1.1.1.4.10	100%	Pago de estimaciones III Cuatrimestre 2014	lun 1/9/14	mar 25/11/14	85 días							100%							
1.1.1.4.11	100%	Pago de estimaciones III Cuatrimestre 2015	mar 1/9/15	jue 31/12/15	121 días							100%							
1.1.2	100%	▲ DBL SP 01-2014 Diseño proyecto: Barranca-Limonal (GINPROSA Ingeniería S.L. & FHECOR Ingenieros Consultores)	jue 6/3/14	jue 27/7/17	866 días							100%							
1.1.2.1	100%	▲ INICIO. Elaboración de documentos de licitación	jue 6/3/14	vie 18/7/14	92 días							6/3/14							
1.1.2.1.1	100%	Inicio	jue 6/3/14	jue 6/3/14	0 días							6/3/14							
1.1.2.1.2	100%	Elaboración llamado a expresiones de interés	jue 6/3/14	mié 12/3/14	5 días							100%							
1.1.2.1.3	100%	Solicitud previa No Objeción al llamado a expresiones de interés	jue 13/3/14	jue 13/3/14	1 día							100%							
1.1.2.1.4	100%	Correcciones al llamado a expresiones de interés	vie 14/3/14	vie 14/3/14	1 día							100%							
1.1.2.1.5	100%	Solicitud No Objeción a expresiones de interés	lun 17/3/14	lun 17/3/14	1 día							100%							
1.1.2.1.6	100%	No Objeción al llamado a expresiones de interés	mar 18/3/14	mar 18/3/14	1 día							100%							
1.1.2.1.7	100%	Envío a Publicación en UNDB del llamado a expresiones de interés	mié 19/3/14	mié 19/3/14	1 día							100%							
1.1.2.1.8	100%	Publicación en UNDB del llamado a expresiones de interés	jue 20/3/14	jue 20/3/14	1 día							100%							
1.1.2.1.9	100%	Recepción de muestras de interés	vie 21/3/14	vie 25/4/14	23 días							100%							
1.1.2.1.10	100%	Confección de lista corta	lun 28/4/14	vie 9/5/14	8 días							100%							
1.1.2.1.11	100%	RISK: Ajustes lista corta y cartel de licitación	lun 12/5/14	jue 29/5/14	14 días							100%							
1.1.2.1.12	100%	Solicitud previa No Objeción a lista corta y cartel de licitación	vie 30/5/14	vie 30/5/14	1 día							100%							
1.1.2.1.13	100%	No Objeción previa a lista corta y cartel de licitación	lun 2/6/14	lun 2/6/14	1 día							100%							
1.1.2.1.14	100%	Solicitud No Objeción lista corta y cartel de licitación	mar 3/6/14	mar 3/6/14	1 día							100%							
1.1.2.1.15	100%	No Objeción lista corta y cartel de licitación	mié 4/6/14	mié 4/6/14	1 día							100%							
1.1.2.1.16	100%	Solicitud de número de licitación "Servicio de Apoyo"	jue 5/6/14	jue 5/6/14	1 día							100%							
1.1.2.1.17	100%	Elaboración cartel de licitación	vie 6/6/14	vie 6/6/14	1 día							100%							
1.1.2.1.18	100%	Solicitud Previa No Objeción	lun 9/6/14	lun 9/6/14	1 día							100%							
1.1.2.1.19	100%	No Objeción al cartel de licitación	mar 10/6/14	mar 10/6/14	1 día							100%							
1.1.2.1.20	100%	Correcciones al cartel de licitación	mié 11/6/14	jue 12/6/14	2 días							100%							
1.1.2.1.21	100%	Solicitud No Objeción	vie 13/6/14	vie 13/6/14	1 día							100%							

Informe Final
 Avance del Primer Programa de Inversión de Infraestructura Vial (PIV-I)
 Contrato de Préstamo No. 2007/OC-CR

EDT	%	Nombre de tarea	Comienzo	Fin	Duración	2008		2010		2012		2014		2016		2018		2020	
						S1	S1	S1	S1	S1	S1	S1	S1	S1	S1	S1	S1	S1	S1
1.1.2.1.22	100%	No Objeción al cartel de licitación	lun 16/6/14	lun 16/6/14	1 día							100%							
1.1.2.1.23	100%	Envío de cartel a firmas de la lista corta	mar 17/6/14	mar 17/6/14	1 día							100%							
1.1.2.1.24	100%	Reunión pre-oferta	jue 3/7/14	jue 3/7/14	1 día							100%							
1.1.2.1.25	100%	Período de consultas y respuestas al cartel de licitación	vie 4/7/14	vie 18/7/14	11 días							100%							
1.1.2.2	100%	Preparación, recepción y análisis de ofertas	mar 29/7/14	lun 1/9/14	24 días							100%							
1.1.2.2.1	100%	Preparación, recepción y apertura de ofertas (sobre técnico)	mar 29/7/14	mar 29/7/14	0 días							100%							
1.1.2.2.2	100%	Evaluación de ofertas (sobre técnico)	mar 29/7/14	jue 31/7/14	3 días							100%							
1.1.2.2.3	100%	Subsanes ofertas	vie 1/8/14	jue 7/8/14	5 días							100%							
1.1.2.2.4	100%	Elaboración informe de recomendación	vie 8/8/14	vie 8/8/14	1 día							100%							
1.1.2.2.5	100%	RISK: Consulta BID	lun 11/8/14	jue 21/8/14	8 días							100%							
1.1.2.2.6	100%	Solicitud previa No Objeción al informe técnico	vie 22/8/14	vie 22/8/14	0.5 días							100%							
1.1.2.2.7	100%	Previa No Objeción al informe técnico	vie 22/8/14	vie 22/8/14	0.5 días							100%							
1.1.2.2.8	100%	Solicitud No Objeción al informe técnico	lun 25/8/14	lun 25/8/14	1 día							100%							
1.1.2.2.9	100%	No Objeción al informe técnico	mar 26/8/14	mar 26/8/14	1 día							100%							
1.1.2.2.10	100%	Notificación Oferentes, informe técnico (puntaje)	mar 26/8/14	mar 26/8/14	1 día							100%							
1.1.2.2.11	100%	Apertura oferta (precio)	mié 27/8/14	mié 27/8/14	1 día							100%							
1.1.2.2.12	100%	Evaluación de ofertas (precio)	jue 28/8/14	lun 1/9/14	3 días							100%							
1.1.2.3	100%	CIERRE. Actividades y preparación del contrato	mar 2/9/14	lun 30/11/15	316 días							100%							
1.1.2.3.1	100%	No Objeción Adjudicación (BID)	mar 2/9/14	mié 17/9/14	11 días							100%							
1.1.2.3.2	100%	Aprobación adjudicación del Consejo de Administración del CONAVI	jue 18/9/14	jue 9/10/14	7 días							100%							
1.1.2.3.3	100%	Publicación de la adjudicación	lun 13/10/14	lun 20/10/14	6 días							100%							
1.1.2.3.4	100%	Plazo para apelaciones de la adjudicación	mar 21/10/14	lun 3/11/14	10 días							100%							
1.1.2.3.5	100%	La CGR está analizando si acoge o no la apelación	mar 4/11/14	lun 17/11/14	10 días							100%							
1.1.2.3.6	100%	Respuesta recurso apelación audiencia inicial	mar 18/11/14	lun 1/12/14	10 días							100%							
1.1.2.3.7	100%	Plazo para resolver apelación CGR	mar 2/12/14	jue 29/1/15	38 días							100%							
1.1.2.3.8	100%	RISK: Readjudicación	vie 30/1/15	mié 17/6/15	98 días							100%							
1.1.2.3.8.1	100%	Solicitud No Objeción informe técnico	vie 30/1/15	vie 20/2/15	16 días							100%							
1.1.2.3.8.2	100%	No Objeción BID informe técnico	lun 23/2/15	jue 26/2/15	4 días							100%							
1.1.2.3.8.3	100%	Borrador informe técnico e informe de precio (combinado)	vie 27/2/15	mar 17/3/15	13 días							100%							
1.1.2.3.8.4	100%	Revisión previa BID borrador informe técnico e informe de precio (combinado)	mié 18/3/15	mié 25/3/15	5.5 días							100%							
1.1.2.3.8.5	100%	Informe técnico e informe de precio (combinado)	mié 25/3/15	mié 25/3/15	0.5 días							100%							
1.1.2.3.8.6	100%	No objeción BID informe técnico	jue 26/3/15	jue 2/4/15	6 días							100%							
1.1.2.3.8.7	100%	No objeción BID informe de precio	vie 3/4/15	lun 13/4/15	7 días							100%							
1.1.2.3.8.8	100%	Revisión y análisis denuncia presentada por una empresa consultora	mar 14/4/15	vie 24/4/15	9 días							100%							
1.1.2.3.8.9	100%	Trámite consulta a empresa consultora en España	lun 27/4/15	jue 14/5/15	13 días							100%							
1.1.2.3.8.10	100%	Solicitud subsane experiencia empresa consultora	vie 15/5/15	mié 20/5/15	4 días							100%							
1.1.2.3.8.11	100%	Envío al BID nueva recomendación técnica	jue 21/5/15	lun 1/6/15	8 días							100%							
1.1.2.3.8.12	100%	No objeción nueva recomendación técnica	mar 2/6/15	lun 15/6/15	10 días							100%							
1.1.2.3.8.13	100%	Análisis técnico y precio oferta	mar 16/6/15	mar 16/6/15	1 día							100%							
1.1.2.3.8.14	100%	No objeción análisis técnico y precio oferta	mié 17/6/15	mié 17/6/15	1 día							100%							
1.1.2.3.9	100%	Negociación contrato	lun 22/6/15	mié 24/6/15	3 días							100%							

Informe Final
 Avance del Primer Programa de Inversión de Infraestructura Vial (PIV-I)
 Contrato de Préstamo No. 2007/OC-CR

EDT	%	Nombre de tarea	Comienzo	Fin	Duración	2008		2010		2012		2014		2016		2018		2020	
						S1	S1	S1	S1	S1	S1	S1	S1	S1	S1	S1	S1	S1	S1
1.1.2.3.10	100%	▲ RISK. Reclamos empresa consultora	mar 7/7/15	jue 23/7/15	13 días														
1.1.2.3.10.1	100%	Reclamo empresa consultora	mar 7/7/15	lun 13/7/15	5 días														
1.1.2.3.10.2	100%	No objeción BID respuesta reclamo empresa consultora	mar 14/7/15	jue 16/7/15	3 días														
1.1.2.3.10.3	100%	Respuesta reclamo empresa consultora	vie 17/7/15	jue 23/7/15	5 días														
1.1.2.3.11	100%	No objeción BID negociación contrato + contrato	vie 24/7/15	vie 7/8/15	11 días														
1.1.2.3.12	100%	Envío al Consejo de Administración CONAVI para aprobación de la adjudicación	lun 10/8/15	lun 10/8/15	1 día														
1.1.2.3.13	100%	Aprobación del Consejo de Administración CONAVI	mar 11/8/15	mar 18/8/15	3 días														
1.1.2.3.14	100%	Publicación de la adjudicación	mié 19/8/15	lun 24/8/15	4 días														
1.1.2.3.15	100%	Plazo para apelaciones de la adjudicación	mar 25/8/15	lun 7/9/15	10 días														
1.1.2.3.16	100%	Apelación de la adjudicación	mar 8/9/15	mar 22/9/15	10 días														
1.1.2.3.17	100%	Rechazo apelación de la adjudicación	mié 23/9/15	mié 23/9/15	1 día														
1.1.2.3.18	100%	El acto de adjudicación adquiere firmeza	mié 23/9/15	mié 23/9/15	0 días														
1.1.2.3.19	100%	Solicitud de especies fiscales y timbres	jue 24/9/15	mar 6/10/15	9 días														
1.1.2.3.20	100%	Firma del contrato	jue 15/10/15	jue 15/10/15	0 días														
1.1.2.3.21	100%	Visto bueno legalidad	vie 23/10/15	vie 23/10/15	1 día														
1.1.2.3.22	100%	Suscripción del contrato y envío firmado al BID	lun 30/11/15	lun 30/11/15	1 día														
1.1.2.4	100%	▲ Ejecución del proyecto (los días de ejecución dependen del proyecto)	vie 6/11/15	jue 27/7/17	446 días														
1.1.2.4.1	100%	Condiciones previas Orden de Inicio (reunión Pre-Inicio)	vie 6/11/15	vie 6/11/15	1 día														
1.1.2.4.2	100%	Orden de Inicio	lun 16/11/15	lun 16/11/15	0 días														
1.1.2.4.3	100%	Ejecución del proyecto	lun 16/11/15	lun 10/10/16	10.98 msst														
1.1.2.4.4	100%	RISK O.S. No. 2: Suspensión parcial de labores	mar 11/10/16	jue 26/1/17	78 días														
1.1.2.4.5	100%	Ejecución del proyecto (Adenda No. 1)	jue 26/1/17	jue 25/5/17	3.96 msst														
1.1.2.4.6	100%	Fin del proyecto	jue 25/5/17	jue 25/5/17	0 días														
1.1.2.4.7	100%	Revisión diseño final	vie 26/5/17	jue 27/7/17	45 días														
1.1.3	100%	▲ DPNPC SP 01-2015 Diseño proyecto: Palmar Norte-Paso Canoas	lun 15/6/15	mar 16/5/17	496 días														
1.1.3.1	100%	▲ INICIO. Elaboración de documentos de licitación	lun 15/6/15	mié 9/3/16	187 días														
1.1.3.1.1	100%	Inicio	lun 15/6/15	lun 15/6/15	0 días														
1.1.3.1.2	100%	Elaboración llamado a expresiones de interés	lun 15/6/15	vie 19/6/15	5 días														
1.1.3.1.3	100%	Solicitud previa No Objeción al llamado a expresiones de interés	lun 22/6/15	lun 22/6/15	1 día														
1.1.3.1.4	100%	Correcciones al llamado a expresiones de interés	mar 23/6/15	vie 26/6/15	4 días														
1.1.3.1.5	100%	Solicitud No Objeción a expresiones de interés	lun 29/6/15	lun 29/6/15	1 día														
1.1.3.1.6	100%	No Objeción al llamado a expresiones de interés	mar 30/6/15	jue 2/7/15	3 días														
1.1.3.1.7	100%	Envío a Publicación en UNDB del llamado a expresiones de interés	vie 3/7/15	lun 6/7/15	1.5 días														
1.1.3.1.8	100%	Publicación en UNDB del llamado a expresiones de interés	lun 6/7/15	lun 6/7/15	0.5 días														
1.1.3.1.9	100%	Recepción de muestras de interés	lun 27/7/15	lun 27/7/15	1 día														
1.1.3.1.10	100%	Confección de lista corta	mar 28/7/15	mar 25/8/15	21 días														
1.1.3.1.11	100%	Solicitud previa No Objeción a lista corta	mié 26/8/15	mié 26/8/15	1 día														
1.1.3.1.12	100%	No Objeción previa a lista corta	jue 27/8/15	vie 28/8/15	2 días														
1.1.3.1.13	100%	Solicitud No Objeción lista corta	lun 31/8/15	lun 31/8/15	1 día														
1.1.3.1.14	100%	No Objeción lista corta	mié 2/9/15	mié 2/9/15	1 día														
1.1.3.1.15	100%	Solicitud de número de licitación "Servicio de Apoyo"	jue 3/9/15	lun 7/9/15	3 días														
1.1.3.1.16	100%	Elaboración cartel de licitación	lun 21/11/15	vie 26/2/16	80 días														

Informe Final
 Avance del Primer Programa de Inversión de Infraestructura Vial (PIV-I)
 Contrato de Préstamo No. 2007/OC-CR

EDT	%	Nombre de tarea	Comienzo	Fin	Duración	2008		2010		2012		2014		2016		2018		2020	
						S1	S1	S1	S1	S1	S1	S1	S1	S1	S1	S1	S1	S1	S1
1.1.3.1.17	100%	No Objeción al cartel de licitación	lun 29/2/16	mié 9/3/16	8 días														
1.1.3.2	100%	▲ Preparación, recepción y análisis de ofertas	mar 22/3/16	lun 16/1/17	215 días														
1.1.3.2.1	100%	Invitación a presentar propuestas a las empresas de la lista corta	mar 22/3/16	mar 22/3/16	1 día														
1.1.3.2.2	100%	Plazo para recibir propuestas técnicas y de precio	mar 22/3/16	mar 26/7/16	126 días														
1.1.3.2.3	100%	Recepción de ofertas, análisis de ofertas y solicitud al Banco de No objeción (análisis legal (8 días), análisis técnico (10 días), subsanes (5 días), informes finales (8 días))	mar 9/8/16	jue 6/10/16	58 días														
1.1.3.2.4	100%	No objeción a la orden de mérito para las propuestas técnicas por parte del BID	jue 6/10/16	mar 11/10/16	5 días														
1.1.3.2.5	100%	Invitación para realizar apertura del sobre de precio a las propuestas que calificaron	mar 11/10/16	vie 14/10/16	3 días														
1.1.3.2.6	100%	Risk: Suspendido	lun 17/10/16	lun 21/11/16	26 días														
1.1.3.2.7	100%	Apertura de las propuestas de precio	mar 22/11/16	mar 22/11/16	1 día														
1.1.3.2.8	100%	Análisis combinado calidad y precio más la solicitud al Banco para No objeción	mar 22/11/16	lun 16/1/17	55 días														
1.1.3.3	100%	▲ CIERRE. Actividades y preparación del contrato	mar 17/1/17	mar 16/5/17	86 días														
1.1.3.3.1	100%	No objeción del BID a la recomendación de Adjudicación	mar 17/1/17	jue 26/1/17	8 días														
1.1.3.3.2	100%	Acta de Negociación y borrador de contrato	jue 26/1/17	jue 26/1/17	0.25 días														
1.1.3.3.3	100%	No objeción acta de negociación y de borrador de contrato por parte del BID	jue 26/1/17	vie 27/1/17	0.25 días														
1.1.3.3.4	100%	Envío al Consejo para aprobación de la adjudicación	vie 27/1/17	lun 6/2/17	10 días														
1.1.3.3.5	100%	Aprobación del Consejo adjudicación	lun 6/2/17	jue 9/2/17	3 días														
1.1.3.3.6	100%	Envío de aviso de adjudicación y publicación	jue 9/2/17	dom 19/2/17	10 días														
1.1.3.3.7	100%	Plazo de firmeza	dom 19/2/17	vie 10/3/17	19 días														
1.1.3.3.8	100%	Firma de contrato y aportación de documentos por parte de la adjudicataria	vie 10/3/17	vie 31/3/17	21 días														
1.1.3.3.9	100%	Firma de contrato por parte del Ministro	vie 31/3/17	mar 4/4/17	4 días														
1.1.3.3.10	100%	Refrendo interno de Contrato	mié 5/4/17	mar 16/5/17	41 días														
1.1.4	100%	▲ D02 Diseño otras obras viales PIT	mar 7/10/14	mié 15/11/17	800 días														
1.1.4.1	100%	▲ DCSCB SP 01-2015 Diseño proyecto: La Cruz-Santa Cecilia-Birmania	lun 15/6/15	mar 16/5/17	496 días														
1.1.4.1.1	100%	▲ INICIO. Elaboración de documentos de licitación	lun 15/6/15	mié 9/3/16	187 días														
1.1.4.1.1.1	100%	Inicio	lun 15/6/15	lun 15/6/15	0 días														
1.1.4.1.1.2	100%	Elaboración llamado a expresiones de interés	lun 15/6/15	vie 19/6/15	5 días														
1.1.4.1.1.3	100%	Solicitud previa No Objeción al llamado a expresiones de interés	lun 22/6/15	lun 22/6/15	1 día														
1.1.4.1.1.4	100%	Correcciones al llamado a expresiones de interés	mar 23/6/15	vie 26/6/15	4 días														
1.1.4.1.1.5	100%	Solicitud No Objeción a expresiones de interés	lun 29/6/15	lun 29/6/15	1 día														
1.1.4.1.1.6	100%	No Objeción al llamado a expresiones de interés	mar 30/6/15	jue 2/7/15	3 días														
1.1.4.1.1.7	100%	Envío a Publicación en UNDB del llamado a expresiones de interés	vie 3/7/15	lun 6/7/15	1.5 días														
1.1.4.1.1.8	100%	Publicación en UNDB del llamado a expresiones de interés	lun 6/7/15	lun 6/7/15	0.5 días														
1.1.4.1.1.9	100%	Recepción de muestras de interés	lun 27/7/15	lun 27/7/15	1 día														
1.1.4.1.1.10	100%	Confección de lista corta	mar 28/7/15	mar 25/8/15	21 días														
1.1.4.1.1.11	100%	Solicitud previa No Objeción a lista corta	mié 26/8/15	mié 26/8/15	1 día														
1.1.4.1.1.12	100%	No Objeción previa a lista corta	jue 27/8/15	vie 28/8/15	2 días														
1.1.4.1.1.13	100%	Solicitud No Objeción lista corta	lun 31/8/15	lun 31/8/15	1 día														
1.1.4.1.1.14	100%	No Objeción lista corta	mié 2/9/15	mié 2/9/15	1 día														
1.1.4.1.1.15	100%	Solicitud de número de licitación "Servicio de Apoyo"	jue 3/9/15	lun 7/9/15	3 días														
1.1.4.1.1.16	100%	Elaboración cartel de licitación	lun 2/11/15	vie 26/2/16	80 días														

Informe Final
 Avance del Primer Programa de Inversión de Infraestructura Vial (PIV-I)
 Contrato de Préstamo No. 2007/OC-CR

EDT	% completado	Nombre de tarea	Comienzo	Fin	Duración	2008		2010		2012		2014		2016		2018		2020	
						S1	S1	S1	S1	S1	S1	S1	S1	S1	S1	S1	S1	S1	S1
1.1.4.1.1.17	100%	No Objeción al cartel de licitación	lun 29/2/16	mié 9/3/16	8 días														
1.1.4.1.2	100%	▲ Preparación, recepción y análisis de ofertas	mar 22/3/16	lun 16/1/17	215 días														
1.1.4.1.2.1	100%	Invitación a presentar propuestas a las empresas de la lista corta	mar 22/3/16	mar 22/3/16	1 día														
1.1.4.1.2.2	100%	Plazo para recibir propuestas técnicas y de precio	mar 22/3/16	mar 26/7/16	126 días														
1.1.4.1.2.3	100%	Recepción de ofertas, análisis de ofertas y solicitud al Banco de No objeción (análisis legal (8 días), análisis técnico (10 días), subsanes (5 días), informes	mar 9/8/16	jue 6/10/16	58 días														
1.1.4.1.2.4	100%	No objeción a la orden de mérito para las propuestas técnicas por parte del BID	jue 6/10/16	mar 11/10/16	5 días														
1.1.4.1.2.5	100%	Invitación para realizar apertura del sobre de precio a las propuestas que califica	mar 11/10/16	vie 14/10/16	3 días														
1.1.4.1.2.6	100%	Risk: Suspendido	lun 17/10/16	lun 21/11/16	26 días														
1.1.4.1.2.7	100%	Apertura de las propuestas de precio	mar 22/11/16	mar 22/11/16	1 día														
1.1.4.1.2.8	100%	Análisis combinado calidad y precio más la solicitud al Banco para No objeción	mar 22/11/16	lun 16/1/17	55 días														
1.1.4.1.3	100%	▲ CIERRE. Actividades y preparación del contrato	mar 17/1/17	mar 16/5/17	86 días														
1.1.4.1.3.1	100%	No objeción del BID a la recomendación de Adjudicación	mar 17/1/17	jue 26/1/17	8 días														
1.1.4.1.3.2	100%	Acta de Negociación y borrador de contrato	jue 26/1/17	jue 26/1/17	0.25 días														
1.1.4.1.3.3	100%	No objeción acta de negociación y de borrador de contrato por parte del BID	jue 26/1/17	vie 27/1/17	1 día														
1.1.4.1.3.4	100%	Envío al Consejo para aprobación de la adjudicación	vie 27/1/17	lun 6/2/17	10 días														
1.1.4.1.3.5	100%	Aprobación del Consejo adjudicación	lun 6/2/17	jue 9/2/17	3 días														
1.1.4.1.3.6	100%	Envío de aviso de adjudicación y publicación	jue 9/2/17	dom 19/2/17	10 días														
1.1.4.1.3.7	100%	Plazo de firmeza	dom 19/2/17	vie 10/3/17	19 días														
1.1.4.1.3.8	100%	Firma de contrato y aportación de documentos por parte de la adjudicataria	vie 10/3/17	vie 31/3/17	21 días														
1.1.4.1.3.9	100%	Firma de contrato por parte del Ministro	vie 31/3/17	mar 4/4/17	4 días														
1.1.4.1.3.10	100%	Refrendo interno de Contrato	mié 5/4/17	mar 16/5/17	41 días														
1.1.4.2	100%	▲ DIT SP 01-2015 Diseño proyecto: Intercambio Taras y La Lima	lun 15/6/15	mar 16/5/17	496 días														
1.1.4.2.1	100%	▲ INICIO. Elaboración de documentos de licitación	lun 15/6/15	mié 9/3/16	187 días														
1.1.4.2.1.1	100%	Inicio	lun 15/6/15	lun 15/6/15	0 días														
1.1.4.2.1.2	100%	Elaboración llamado a expresiones de interés	lun 15/6/15	vie 19/6/15	5 días														
1.1.4.2.1.3	100%	Solicitud previa No Objeción al llamado a expresiones de interés	lun 22/6/15	lun 22/6/15	1 día														
1.1.4.2.1.4	100%	Correcciones al llamado a expresiones de interés	mar 23/6/15	vie 26/6/15	4 días														
1.1.4.2.1.5	100%	Solicitud No Objeción a expresiones de interés	lun 29/6/15	lun 29/6/15	1 día														
1.1.4.2.1.6	100%	No Objeción al llamado a expresiones de interés	mar 30/6/15	jue 2/7/15	3 días														
1.1.4.2.1.7	100%	Envío a Publicación en UNDB del llamado a expresiones de interés	vie 3/7/15	lun 6/7/15	1.5 días														
1.1.4.2.1.8	100%	Publicación en UNDB del llamado a expresiones de interés	lun 6/7/15	lun 6/7/15	0.5 días														
1.1.4.2.1.9	100%	Recepción de muestras de interés	lun 27/7/15	lun 27/7/15	1 día														
1.1.4.2.1.10	100%	Confección de lista corta	mar 28/7/15	mar 25/8/15	21 días														
1.1.4.2.1.11	100%	Solicitud previa No Objeción a lista corta	mié 26/8/15	mié 26/8/15	1 día														
1.1.4.2.1.12	100%	No Objeción previa a lista corta	jue 27/8/15	vie 28/8/15	2 días														
1.1.4.2.1.13	100%	Solicitud No Objeción lista corta	lun 31/8/15	lun 31/8/15	1 día														
1.1.4.2.1.14	100%	No Objeción lista corta	mié 2/9/15	mié 2/9/15	1 día														
1.1.4.2.1.15	100%	Solicitud de número de licitación "Servicio de Apoyo"	jue 3/9/15	lun 7/9/15	3 días														
1.1.4.2.1.16	100%	Elaboración cartel de licitación	lun 2/11/15	vie 26/2/16	80 días														
1.1.4.2.1.17	100%	No Objeción al cartel de licitación	lun 29/2/16	mié 9/3/16	8 días														

Informe Final
 Avance del Primer Programa de Inversión de Infraestructura Vial (PIV-I)
 Contrato de Préstamo No. 2007/OC-CR

EDT	% completado	Nombre de tarea	Comienzo	Fin	Duración	2008		2010		2012		2014		2016		2018		2020	
						S1	S1	S1	S1	S1	S1	S1	S1	S1	S1	S1	S1		
1.1.4.2.2	100%	▲ Preparación, recepción y análisis de ofertas	mar 22/3/16	lun 16/1/17	215 días														
1.1.4.2.2.1	100%	Invitación a presentar propuestas a las empresas de la lista corta	mar 22/3/16	mar 22/3/16	1 día														
1.1.4.2.2.2	100%	Plazo para recibir propuestas técnicas y de precio	mar 22/3/16	mar 26/7/16	126 días														
1.1.4.2.2.3	100%	Recepción de ofertas, análisis de ofertas y solicitud al Banco de No objeción (análisis legal (8 días), análisis técnico (10 días), subsanes (5 días), informes finales (8 días))	mar 9/8/16	jue 6/10/16	58 días														
1.1.4.2.2.4	100%	No objeción a la orden de mérito para las propuestas técnicas por parte del BID	jue 6/10/16	mar 11/10/16	5 días														
1.1.4.2.2.5	100%	Invitación para realizar apertura del sobre de precio a las propuestas que califica	mar 11/10/16	vie 14/10/16	3 días														
1.1.4.2.2.6	100%	Risk: Suspendido	lun 17/10/16	lun 21/11/16	26 días														
1.1.4.2.2.7	100%	Apertura de las propuestas de precio	mar 22/11/16	mar 22/11/16	1 día														
1.1.4.2.2.8	100%	Análisis combinado calidad y precio más la solicitud al Banco para No objeción	mar 22/11/16	lun 16/1/17	55 días														
1.1.4.2.3	100%	▲ CIERRE. Actividades y preparación del contrato	mar 17/1/17	mar 16/5/17	86 días														
1.1.4.2.3.1	100%	No objeción del BID a la recomendación de Adjudicación	mar 17/1/17	jue 26/1/17	8 días														
1.1.4.2.3.2	100%	Acta de Negociación y borrador de contrato	jue 26/1/17	jue 26/1/17	0.25 días														
1.1.4.2.3.3	100%	No objeción acta de negociación y de borrador de contrato por parte del BID	jue 26/1/17	vie 27/1/17	0.25 días														
1.1.4.2.3.4	100%	Envío al Consejo para aprobación de la adjudicación	vie 27/1/17	lun 6/2/17	10 días														
1.1.4.2.3.5	100%	Aprobación del Consejo adjudicación	lun 6/2/17	jue 9/2/17	3 días														
1.1.4.2.3.6	100%	Envío de aviso de adjudicación y publicación	jue 9/2/17	dom 19/2/17	10 días														
1.1.4.2.3.7	100%	Plazo de firmeza	dom 19/2/17	vie 10/3/17	19 días														
1.1.4.2.3.8	100%	Firma de contrato y aportación de documentos por parte de la adjudicataria	vie 10/3/17	vie 31/3/17	21 días														
1.1.4.2.3.9	100%	Firma de contrato por parte del Ministro	vie 31/3/17	mar 4/4/17	4 días														
1.1.4.2.3.10	100%	Refrendo interno de Contrato	mié 5/4/17	mar 16/5/17	41 días														
1.1.4.3	100%	▲ DPS SP 02-2014 Prediseño proyecto: Ruta Nacional No. 35, Punta Sur (nueva carretera a San Carlos) (GINPROSA Ingeniería S.L. sucursal Costa Rica)	mar 7/10/14	mié 15/11/17	800 días														
1.1.4.3.1	100%	▲ INICIO. Elaboración de documentos de licitación	mar 7/10/14	lun 22/12/14	55 días														
1.1.4.3.1.1	100%	Inicio	mar 7/10/14	mar 7/10/14	0 días														
1.1.4.3.1.2	100%	Elaboración llamado a expresiones de interés	mié 8/10/14	jue 9/10/14	2 días														
1.1.4.3.1.3	100%	No Objeción al llamado a expresiones de interés	vie 10/10/14	vie 10/10/14	1 día														
1.1.4.3.1.4	100%	Publicación en UNDB del llamado a expresiones de interés	lun 13/10/14	lun 13/10/14	1 día														
1.1.4.3.1.5	100%	Publicación en periódico La Nación	mar 14/10/14	vie 17/10/14	4 días														
1.1.4.3.1.6	100%	Plazo para recibir muestras de interés	lun 20/10/14	jue 30/10/14	9 días														
1.1.4.3.1.7	100%	Análisis y envío de lista corta y cartel del BID para no objeción	vie 31/10/14	mar 18/11/14	13 días														
1.1.4.3.1.8	100%	Revisión previa lista corta y cartel de licitación BID	mié 19/11/14	jue 20/11/14	2 días														
1.1.4.3.1.9	100%	No objeción del BID a la lista corta y al cartel	vie 21/11/14	mié 17/12/14	19 días														
1.1.4.3.1.10	100%	Invitación a presentar propuestas a las empresas de la lista corta	lun 22/12/14	lun 22/12/14	1 día														
1.1.4.3.2	100%	▲ Preparación, recepción y análisis de ofertas	vie 13/2/15	mar 2/6/15	77 días														
1.1.4.3.2.1	100%	Plazo para recibir propuestas técnicas y de precio	vie 13/2/15	vie 13/2/15	1 día														
1.1.4.3.2.2	100%	Recepción, análisis de ofertas y solicitud al BID de No objeción (análisis legal (5 días), análisis técnico (5 días), informes finales (5 días))	lun 16/2/15	mié 1/4/15	33 días														
1.1.4.3.2.3	100%	Subsanes ofertas técnicas	jue 2/4/15	vie 10/4/15	7 días														
1.1.4.3.2.4	100%	Previo No objeción a la orden de mérito para las propuestas técnicas por parte de	lun 13/4/15	lun 4/5/15	15 días														
1.1.4.3.2.5	100%	Subsane propuesta técnica	jue 7/5/15	jue 14/5/15	6 días														

Informe Final
 Avance del Primer Programa de Inversión de Infraestructura Vial (PIV-I)
 Contrato de Préstamo No. 2007/OC-CR

EDT	%	Nombre de tarea	Comienzo	Fin	Duración	2008		2010		2012		2014		2016		2018		2020	
						S1	S1	S1	S1	S1	S1	S1	S1	S1	S1	S1	S1	S1	
1.1.4.3.2.6	100%	Envío al BID recomendación de adjudicación	vie 15/5/15	lun 18/5/15	2 días														
1.1.4.3.2.7	100%	No objeción a la orden de mérito para las propuestas técnicas por parte del BID	mar 19/5/15	lun 25/5/15	5 días														
1.1.4.3.2.8	100%	Invitación para realizar apertura del sobre de precio a las propuestas que califica	mar 26/5/15	vie 29/5/15	4 días														
1.1.4.3.2.9	100%	Apertura de las propuestas de precio	lun 1/6/15	lun 1/6/15	1 día														
1.1.4.3.2.10	100%	Análisis combinado calidad y precio más la solicitud al BID para No objeción	mar 2/6/15	mar 2/6/15	1 día														
1.1.4.3.3	100%	▲ CIERRE. Actividades y preparación del contrato	mié 3/6/15	lun 19/10/15	97 días														
1.1.4.3.3.1	100%	No objeción del BID a la recomendación de Adjudicación	mié 3/6/15	mar 9/6/15	5 días														
1.1.4.3.3.2	100%	Negociación contrato	lun 22/6/15	mié 24/6/15	3 días														
1.1.4.3.3.3	100%	No objeción BID negociación contrato + contrato	lun 29/6/15	jue 9/7/15	9 días														
1.1.4.3.3.4	100%	Envío al Consejo de Administración CONAVI para aprobación de la adjudicación	vie 10/7/15	jue 16/7/15	5 días														
1.1.4.3.3.5	100%	Aprobación del Consejo de Administración CONAVI	lun 20/7/15	lun 20/7/15	0 días														
1.1.4.3.3.6	100%	Publicación de la adjudicación	lun 20/7/15	mié 5/8/15	13 días														
1.1.4.3.3.7	100%	Plazo para apelaciones de la adjudicación	jue 6/8/15	mié 19/8/15	10 días														
1.1.4.3.3.8	100%	El acto de adjudicación adquiere firmeza	mié 19/8/15	mié 19/8/15	0 días														
1.1.4.3.3.9	100%	Firma del contrato	vie 4/9/15	vie 4/9/15	0 días														
1.1.4.3.3.10	100%	Presentación de Pólizas del Seguro por parte de la empresa consultora	jue 1/10/15	jue 1/10/15	19 días														
1.1.4.3.3.11	100%	Visto bueno legalidad	vie 2/10/15	vie 2/10/15	1 día														
1.1.4.3.3.12	100%	Suscripción del contrato y envío firmado al BID	lun 19/10/15	lun 19/10/15	1 día														
1.1.4.3.4	100%	▲ Ejecución del proyecto (los días de ejecución dependen del proyecto)	vie 16/10/15	mié 15/11/17	540 días														
1.1.4.3.4.1	100%	Condiciones previas Orden de Inicio (reunión Pre-Inicio)	vie 16/10/15	vie 16/10/15	1 día														
1.1.4.3.4.2	100%	Orden de Inicio	vie 23/10/15	vie 23/10/15	0 días														
1.1.4.3.4.3	100%	Ejecución del proyecto	vie 23/10/15	vie 20/5/16	7.25 mss														
1.1.4.3.4.4	100%	RISK: Plazo eventos compensables	lun 23/5/16	jue 30/6/16	29 días														
1.1.4.3.4.5	100%	RISK: O.S. No. 8: Suspensión parcial de labores	vie 1/7/16	vie 15/7/16	11 días														
1.1.4.3.4.6	100%	RISK: O.S. No. 9: Plazo eventos compensables	lun 18/7/16	lun 5/9/16	37 días														
1.1.4.3.4.7	100%	RISK: O.S. No. 10: Suspensión parcial de labores	mar 6/9/16	jue 27/10/16	38 días														
1.1.4.3.4.8	100%	Firma de Adenda No. 1	vie 14/10/16	vie 14/10/16	1 día														
1.1.4.3.4.9	100%	Ejecución del proyecto (Adenda No. 1)	jue 27/10/16	sáb 24/12/16	58 días														
1.1.4.3.4.10	100%	RISK: O.S. No. 12: Traslado de fecha de finalización	lun 26/12/16	mar 7/2/17	32 días														
1.1.4.3.4.11	100%	Fin del proyecto	mar 7/2/17	mar 7/2/17	0 días														
1.1.4.3.4.12	100%	Revisión diseño final	mié 8/2/17	lun 27/3/17	34 días														
1.1.4.3.4.13	100%	Aprobación diseño final	mar 28/3/17	mar 28/3/17	1 día														
1.1.4.3.4.14	100%	Finiquito	mié 29/3/17	mié 15/11/17	8.3 mss														
1.1.4.4	100%	▲ DPNP SD 01-2015 Actualización diseño proyecto: Playa Naranjo-Paquera (Compañía Asesora de Construcción e Ingeniería S.A.)	lun 13/7/15	sáb 31/12/16	379 días														
1.1.4.4.1	100%	▲ INICIO. Elaboración de documentos de licitación	lun 13/7/15	lun 31/8/15	36 días														
1.1.4.4.1.1	100%	Inicio	lun 13/7/15	lun 13/7/15	0 días														
1.1.4.4.1.2	100%	No objeción BID solicitud Selección Directa	lun 13/7/15	jue 16/7/15	4 días														
1.1.4.4.1.3	100%	Solicitud de oferta	vie 17/7/15	vie 24/7/15	6 días														
1.1.4.4.1.4	100%	Solicitud subsane oferta empresa consultora	lun 27/7/15	lun 27/7/15	1 día														
1.1.4.4.1.5	100%	Respuesta subsane empresa consultora	mar 28/7/15	jue 30/7/15	3 días														
1.1.4.4.1.6	100%	No objeción cartel de licitación	lun 17/8/15	vie 21/8/15	5 días														

Informe Final
 Avance del Primer Programa de Inversión de Infraestructura Vial (PIV-I)
 Contrato de Préstamo No. 2007/OC-CR

EDT	%	Nombre de tarea	Comienzo	Fin	Duración	2008		2010		2012		2014		2016		2018		2020	
						S1	S1	S1	S1	S1	S1	S1	S1	S1	S1	S1	S1	S1	S1
1.1.4.4.1.7	100%	No objeción recomendación adjudicación	lun 31/8/15	lun 31/8/15	1 día														
1.1.4.4.2	100%	CIERRE. Actividades y preparación del contrato	vie 18/9/15	jue 12/11/15	39 días														
1.1.4.4.2.1	100%	Envío al Consejo de Administración recomendación adjudicación	vie 18/9/15	vie 18/9/15	1 día														
1.1.4.4.2.2	100%	Aprobación del Consejo de Administración recomendación adjudicación	lun 21/9/15	jue 8/10/15	14 días														
1.1.4.4.2.3	100%	Firma de contrato	jue 5/11/15	jue 5/11/15	1 día														
1.1.4.4.2.4	100%	Visto bueno legalidad	jue 12/11/15	jue 12/11/15	1 día														
1.1.4.4.3	100%	Ejecución del proyecto (los días de ejecución dependen del proyecto)	mar 1/9/15	sáb 31/12/16	343 días														
1.1.4.4.3.1	100%	O.S. No. : Orden de Inicio	vie 20/11/15	vie 20/11/15	0 días														
1.1.4.4.3.2	100%	Ejecución del proyecto	vie 20/11/15	lun 2/5/16	164 días														
1.1.4.4.3.3	100%	Fin del proyecto	lun 2/5/16	lun 2/5/16	0 días														
1.1.4.4.3.4	100%	Revisión diseño final	lun 2/5/16	mar 1/11/16	133 días														
1.1.4.4.3.5	100%	Aprobación diseño final	mié 2/11/16	mié 2/11/16	1 día														
1.1.4.4.3.6	100%	Pago de estimaciones III Cuatrimestre 2015	mar 1/9/15	jue 31/12/15	121 días														
1.1.4.4.3.7	100%	Pago de estimaciones I Cuatrimestre 2016	vie 1/1/16	sáb 30/4/16	120 días														
1.1.4.4.3.8	100%	Pago de estimaciones II Cuatrimestre 2016	dom 1/5/16	mié 31/8/16	122 días														
1.1.4.4.3.9	100%	Pago de estimaciones III Cuatrimestre 2016	jue 1/9/16	sáb 31/12/16	121 días														
1.1.5	100%	AF Auditoria Financiera	lun 2/1/12	vie 1/12/17	1502 días														
1.1.5.1	100%	Elaboracion EFAS FY2011 (Despacho Carvajal & Asociados)	lun 2/1/12	lun 13/8/12	158 días														
1.1.5.1.1	100%	Llamado a expresiones de interés	lun 2/1/12	lun 2/1/12	0 días														
1.1.5.1.2	100%	Recepción de muestras de interés	lun 2/1/12	jue 19/1/12	14 días														
1.1.5.1.3	100%	Confección de lista corta	vie 20/1/12	mié 8/2/12	14 días														
1.1.5.1.4	100%	Cartel de licitación	lun 16/1/12	jue 2/2/12	14 días														
1.1.5.1.5	100%	No objeción del BID a la lista corta y el cartel	mié 8/2/12	mié 8/2/12	0 días														
1.1.5.1.6	100%	Envío de cartel a firmas de la lista corta	jue 9/2/12	mié 15/2/12	5 días														
1.1.5.1.7	100%	Respuesta de consultas y aclaraciones al cartel	jue 16/2/12	mié 28/3/12	30 días														
1.1.5.1.8	100%	Recepción de ofertas	jue 29/3/12	jue 29/3/12	1 día														
1.1.5.1.9	100%	Análisis técnico de ofertas	vie 30/3/12	jue 14/6/12	54 días														
1.1.5.1.10	100%	No objeción del BID	vie 15/6/12	vie 15/6/12	1 día														
1.1.5.1.11	100%	Análisis económico y Recomendación de adjudicación	lun 18/6/12	mié 20/6/12	3 días														
1.1.5.1.12	100%	No objeción del BID	jue 21/6/12	jue 21/6/12	1 día														
1.1.5.1.13	100%	Acuerdo de adjudicación CONAVI y publicación	mar 26/6/12	mar 26/6/12	1 día														
1.1.5.1.14	100%	Confección y refrendo de contrato	mié 27/6/12	mar 3/7/12	5 días														
1.1.5.1.15	100%	Orden de inicio	mar 3/7/12	mar 3/7/12	0 días														
1.1.5.1.16	100%	Ejecución Contrato	lun 9/7/12	vie 27/7/12	14 días														
1.1.5.1.17	100%	Comentarios y Aclaraciones	lun 30/7/12	lun 13/8/12	2 sem.														
1.1.5.2	100%	Elaboración EFAS FY2012 (Despacho Carvajal & Asociados)	vie 7/12/12	mar 30/4/13	93 días														
1.1.5.2.1	100%	Trámite de contratación directa	vie 7/12/12	mar 15/1/13	4 sem.														
1.1.5.2.2	100%	Orden de inicio	mié 27/2/13	mié 27/2/13	0 días														
1.1.5.2.3	100%	Ejecución Contrato	lun 4/3/13	mar 2/4/13	4 sem.														
1.1.5.2.4	100%	Comentarios y Aclaraciones	mié 17/4/13	mar 30/4/13	2 sem.														
1.1.5.2.5	100%	EFAS presentados ante el Banco	mar 30/4/13	mar 30/4/13	0 días														

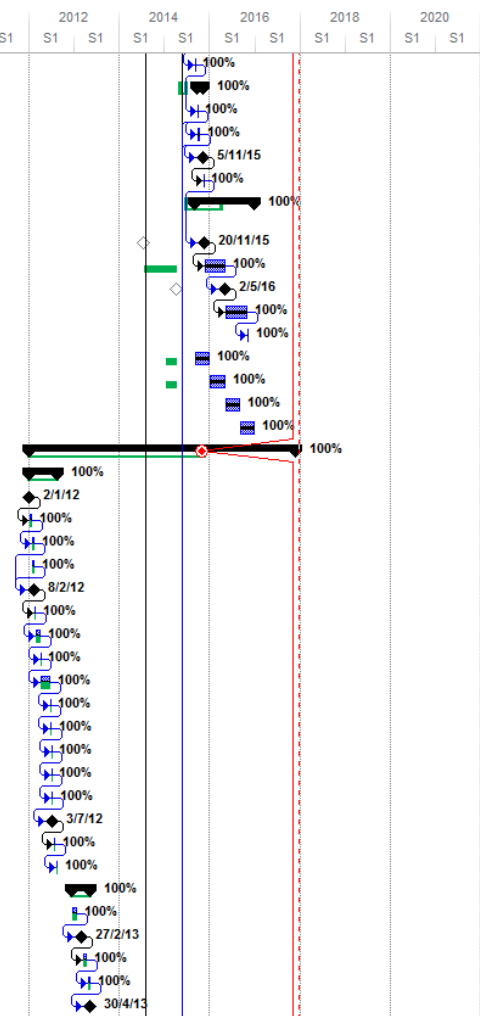

Informe Final
 Avance del Primer Programa de Inversión de Infraestructura Vial (PIV-I)
 Contrato de Préstamo No. 2007/OC-CR

EDT	%	Nombre de tarea	Comienzo	Fin	Duración	2008		2010		2012		2014		2016		2018		2020	
						S1	S1	S1	S1	S1	S1	S1	S1	S1	S1	S1	S1	S1	S1
1.1.5.3	100%	Elaboracion EFAS FY2013 (KPMG)	sáb 7/12/13	lun 12/5/14	100 días														
1.1.5.3.1	100%	Trámite de contratación directa	sáb 7/12/13	lun 17/3/14	13 sem.														
1.1.5.3.2	100%	Orden de Inicio	lun 17/3/14	lun 17/3/14	0 días														
1.1.5.3.3	100%	Ejecución Contrato	vie 21/3/14	vie 25/4/14	4.5 sem.														
1.1.5.3.4	100%	Comentarios y Aclaraciones	vie 25/4/14	lun 12/5/14	1.9 sem.														
1.1.5.3.5	100%	EFAS presentados ante el Banco	lun 12/5/14	lun 12/5/14	0 días														
1.1.5.4	100%	Elaboracion EFAS FY2014 (KPMG)	lun 16/2/15	mar 5/5/15	56 días														
1.1.5.4.1	100%	Trámite de contratación directa	lun 16/2/15	lun 2/3/15	2.2 sem.														
1.1.5.4.2	100%	Orden de Inicio	lun 2/3/15	lun 2/3/15	0 días														
1.1.5.4.3	100%	Ejecución Contrato	mar 3/3/15	lun 20/4/15	7 sem.														
1.1.5.4.4	100%	Comentarios y Aclaraciones	mar 21/4/15	mar 5/5/15	2 sem.														
1.1.5.4.5	100%	EFAS presentados ante el Banco	mar 5/5/15	mar 5/5/15	0 días														
1.1.5.5	100%	Elaboracion EFAS FY2015 (KPMG)	mié 3/2/16	mié 4/5/16	65 días														
1.1.5.5.1	100%	Trámite de contratación directa	mié 3/2/16	mar 1/3/16	4 sem.														
1.1.5.5.2	100%	Orden de Inicio	mié 2/3/16	mié 2/3/16	0 días														
1.1.5.5.3	100%	Ejecución Contrato	mié 2/3/16	mié 20/4/16	7 sem.														
1.1.5.5.4	100%	Comentarios y Aclaraciones	jue 21/4/16	mié 4/5/16	2 sem.														
1.1.5.5.5	100%	EFAS presentados ante el Banco	mié 4/5/16	mié 4/5/16	0 días														
1.1.5.6	100%	Elaboracion EFAS FY2016 (KPMG)	mar 7/2/17	jue 20/4/17	53 días														
1.1.5.6.1	100%	Trámite de contratación directa	mar 7/2/17	lun 6/3/17	4 sem.														
1.1.5.6.2	100%	Orden de Inicio	lun 6/3/17	lun 6/3/17	0 días														
1.1.5.6.3	100%	Ejecución Contrato	vie 10/3/17	jue 6/4/17	4 sem.														
1.1.5.6.4	100%	Comentarios y Aclaraciones	vie 7/4/17	jue 20/4/17	2 sem.														
1.1.5.6.5	100%	EFAS presentados ante el Banco	jue 20/4/17	jue 20/4/17	0 días														
1.1.5.7	100%	Elaboracion EFAS Finales	vie 15/9/17	vie 1/12/17	56 días														
1.1.5.7.1	100%	Trámite de contratación directa	vie 15/9/17	jue 12/10/17	4 sem.														
1.1.5.7.2	100%	Orden de Inicio	jue 12/10/17	jue 12/10/17	0 días														
1.1.5.7.3	100%	Ejecución Contrato	mié 18/10/17	vie 3/11/17	2.5 sem.														
1.1.5.7.4	100%	Comentarios y Aclaraciones	vie 3/11/17	vie 1/12/17	4.1 sem.														
1.1.5.7.5	100%	EFAS presentados ante el Banco	vie 1/12/17	vie 1/12/17	0 días														
1.1.6	100%	EXP Expropiaciones	jue 4/9/08	vie 30/6/17	2259 días														
1.1.6.1	100%	Jardines del Recuerdo - Pozuelo	jue 4/9/08	vie 30/6/17	2259 días														
1.1.6.1.1	100%	Acero Miranda Limitada (exp. 28421) (inscrito a nombre del Estado)	mié 30/6/10	mar 25/1/11	150 días														
1.1.6.1.2	100%	Banco Improsa (exp. 28275) (inscrito a nombre del Estado)	mar 1/9/09	sáb 31/12/16	1868 días														
1.1.6.1.3	100%	Banco Crédito Agrícola de Cartago (exp. 28318) (inscrito a nombre del Estado)	jue 19/3/09	mié 14/10/09	150 días														
1.1.6.1.4	100%	Banco Crédito Agrícola de Cartago (exp. 28322) (inscrito a nombre del Estado)	jue 19/3/09	mié 14/10/09	150 días														
1.1.6.1.5	100%	Banco Crédito Agrícola de Cartago (exp. 28323) (inscrito a nombre del Estado)	jue 19/3/09	mié 14/10/09	150 días														
1.1.6.1.6	100%	Banco Citibank de Costa Rica S.A. (exp.28313) (inscrito a nombre del Estado)	vie 11/12/09	jue 8/7/10	150 días														
1.1.6.1.7	100%	Benavidez Alvarado Flor María (exp. 28579) (inscrito a nombre del Estado)	mar 26/6/12	lun 4/2/13	150 días														
1.1.6.1.8	100%	Casamater S.A. (exp. 28265) (inscrito a nombre del Estado)	jue 25/3/10	mié 20/10/10	150 días														
1.1.6.1.9	100%	Chaves Gutiérrez Carmen María y Salazar Gutiérrez Virginia (exp. 28381) (inscrito a nombre del Estado)	vie 11/12/09	jue 8/7/10	150 días														
1.1.6.1.10	100%	Compañía de Galletas Pozuelo DCR S.A. (exp. 28293) (inscrito a nombre del Estado)	lun 20/12/10	vie 15/7/11	150 días														

Informe Final
 Avance del Primer Programa de Inversión de Infraestructura Vial (PIV-I)
 Contrato de Préstamo No. 2007/OC-CR

EDT	%	Nombre de tarea	Comienzo	Fin	Duración	2008		2010		2012		2014		2016		2018		2020	
						S1	S1	S1	S1	S1	S1	S1	S1	S1	S1	S1	S1	S1	
1.1.6.1.11	100%	Compañía de Galletas Pozuelo DCR S.A. (exp. 28294) (inscrito a nombre del Estado)	mar 12/7/11	lun 6/2/12	150 días														
1.1.6.1.12	100%	Consorcio A C B Dos Mil Tres S.A. (exp. 28266) (inscrito a nombre del Estado)	mar 11/5/10	sáb 31/12/16	1690 días														
1.1.6.1.13	100%	Consorcio A C B Dos Mil Tres S.A. (exp. 28272) (inscrito a nombre del Estado)	mar 10/8/10	jue 5/3/15	1156 días														
1.1.6.1.14	100%	González Pérez Leticia (exp. 28315) (inscrito a nombre del Estado)	jue 3/12/09	mié 30/6/10	150 días														
1.1.6.1.15	100%	Anteriormente Sucesión de Guillermo Chaves Carranza ahora Leticia González Pérez (exp. 28324) (inscrito a nombre del Estado)	mié 7/10/09	mar 4/5/10	150 días														
1.1.6.1.16	100%	Hacienda Riomonte S.A. (exp. 28252) (inscrito a nombre del Estado)	lun 16/4/12	jue 15/11/12	150 días														
1.1.6.1.17	100%	Hidalgo Marín Blanca y otra (exp. 28246) (inscrito a nombre del Estado)	vie 3/12/10	vie 27/2/15	1069 días														
1.1.6.1.18	100%	Hidalgos S.A. (exp. 28327) (inscrito a nombre del Estado)	mar 15/6/10	lun 10/1/11	150 días														
1.1.6.1.19	100%	Hidalgos S.A. (exp. 28326) (inscrito a nombre del Estado)	mar 15/6/10	lun 10/1/11	150 días														
1.1.6.1.20	100%	Inversiones Aleli Cinco Mil S.A. (exp. 28262) (inscrito a nombre del Estado)	lun 17/11/08	vie 12/6/09	150 días														
1.1.6.1.21	100%	Inversiones Aleli Cinco Mil S.A. (exp. 28264) (inscrito a nombre del Estado)	lun 17/11/08	vie 12/6/09	150 días														
1.1.6.1.22	100%	Inversiones Aleli Cinco Mil S.A. (exp. 28263) (inscrito a nombre del Estado)	mar 24/2/09	lun 21/9/09	150 días														
1.1.6.1.23	100%	Inversiones Aleli Cinco Mil S.A. (exp. 28261) (inscrito a nombre del Estado)	vie 4/3/11	jue 29/9/11	150 días														
1.1.6.1.24	100%	Líneas Aéreas Costarricenses S.A. (exp. 28267) (inscrito a nombre del Estado)	jue 3/11/11	jue 31/5/12	150 días														
1.1.6.1.25	100%	Libre Romero Juan Carlos (exp. 28317) (inscrito a nombre del Estado)	jue 3/10/13	mar 13/5/14	149 días														
1.1.6.1.26	100%	Libre Romero Juan Carlos (exp. 28317) (inscrito a nombre del Estado)	mar 3/10/13	mar 13/5/14	149 días														
1.1.6.1.27	100%	Madrigal Hernández Juan Rafael (exp. 28345) (inscrito a nombre del Estado)	jue 4/12/08	mié 1/7/09	150 días														
1.1.6.1.28	100%	Madrigal Orozco Evilé (exp. 28259) (inscrito a nombre del Estado)	mié 5/5/10	mar 30/11/10	150 días														
1.1.6.1.29	100%	Malcon Castro Sandra y Monge Miranda Ana María (exp. 28269) (inscrito a nombre del Estado)	mar 14/2/12	sáb 31/12/16	1230 días														
1.1.6.1.30	100%	Malcon Castro Sandra y Monge Miranda Ana María (inscrito a nombre del Estado)	mar 14/2/12	sáb 31/12/16	1230 días														
1.1.6.1.31	100%	Montero Cascante Walter (exp. 28247) (inscrito a nombre del Estado)	mié 14/9/11	mar 10/4/12	150 días														
1.1.6.1.32	100%	Repastillo S.A. (exp. 28325) (inscrito a nombre del Estado)	mar 13/10/09	lun 10/5/10	150 días														
1.1.6.1.33	100%	Salas Amador Carlos Gerardo (exp. 28311) (inscrito a nombre del Estado)	lun 6/12/10	vie 1/7/11	150 días														
1.1.6.1.34	100%	Salas Duarte Luis Rolando y Otros (exp. 28258) (inscrito a nombre del Estado)	mié 22/7/09	mar 16/2/10	150 días														
1.1.6.1.35	100%	Sánchez Esquivel Victor Manuel (exp. 28253) (inscrito a nombre del Estado)	mar 26/10/10	lun 23/5/11	150 días														
1.1.6.1.36	100%	Sancho Acuña Gustavo (exp. 28260) (inscrito a nombre del Estado)	mar 7/10/08	lun 4/5/09	150 días														
1.1.6.1.37	100%	Servicios Fiduciarios el Foro S.A. - CITI (exp. 28312) (inscrito a nombre del Estado)	jue 28/1/10	mié 25/8/10	150 días														
1.1.6.1.38	100%	Servicios Fiduciarios el Foro S.A. - CITI (exp. 28314) (inscrito a nombre del Estado)	vie 29/1/10	jue 26/8/10	150 días														
1.1.6.1.39	100%	Servicios Sollandar S.A. (exp. 28274) (inscrito a nombre del Estado)	vie 4/5/12	vie 24/4/15	740 días														
1.1.6.1.40	100%	Servicios Tentemozo S.A. (exp. 28273) (inscrito a nombre del Estado)	mar 30/7/13	mié 18/12/13	101 días														
1.1.6.1.41	100%	Sucesión de María Emilia González Quesada (exp. 28344) (inscrito a nombre del Estado)	mar 8/3/11	sáb 31/12/16	1475 días														
1.1.6.1.42	100%	Sucesión de Nury Miranda Orozco, Flora y Flor María (exp. 28328) (inscrito a nombre del Estado)	mar 2/3/10	sáb 31/12/16	1740 días														
1.1.6.1.43	100%	María del Socorro Sanabria Vargas (exp. 28268) (inscrito a nombre del Estado)	jue 18/3/10	mié 13/10/10	150 días														
1.1.6.1.44	100%	Dalmiro S.A. (Antiguo Taller de Enderizado y Pintura Nuñez S.A.) (exp. 28271) (inscrito a nombre del Estado)	lun 9/11/09	vie 4/6/10	150 días														
1.1.6.1.45	100%	Ramírez Vega Hugo y Otros (exp. 28473) (inscrito a nombre del Estado)	jue 10/12/09	mié 7/7/10	150 días														
1.1.6.1.46	100%	Vindas Vindas Luis Guillermo (exp. 28270) (inscrito a nombre del Estado)	jue 4/9/08	mié 1/4/09	150 días														
1.1.6.1.47	100%	DALMIRO S.A. (exp. 28557) (inscrito a nombre del Estado)	jue 10/12/09	mié 7/7/10	150 días														
1.1.6.1.48	100%	El Venado Dorado (exp. 28558) (inscrito a nombre del Estado)	vie 4/5/12	mar 13/1/15	667 días														

Informe Final
 Avance del Primer Programa de Inversión de Infraestructura Vial (PIV-I)
 Contrato de Préstamo No. 2007/OC-CR

EDT	% completado	Nombre de tarea	Comienzo	Fin	Duración	2008		2010		2012		2014		2016		2018		2020	
						S1	S1	S1	S1	S1	S1	S1	S1	S1	S1	S1	S1		
1.1.6.1.49	100%	COMECA (inscrito a nombre del Estado)	lun 1/2/16	sáb 31/12/16	240 días														
1.1.6.1.50	100%	Fabrica de Hielo El Virilla Limitada (inscrito a nombre del Estado)	lun 1/2/16	vie 30/6/17	240 días														
1.1.6.1.51	100%	▲ Puentes sobre el río Virilla	jue 15/11/12	mar 18/8/15	686 días														
1.1.6.1.51.1	100%	Garage 57 (exp. 28839) (inscrito a nombre del Estado)	mar 7/5/13	mié 22/7/15	553.64 días														
1.1.6.1.51.2	100%	Uluk Internacional Limitada (exp. 28750) (inscrito a nombre del Estado)	lun 13/5/13	mar 11/8/15	563.88 días														
1.1.6.1.51.3	100%	Volcafé (inscrito a nombre del Estado)	lun 6/5/13	mar 18/8/15	574 días														
1.1.6.1.51.4	100%	Hacienda Río Monte (exp. 28252) (inscrito a nombre del Estado)	jue 15/11/12	jue 15/11/12	1 día														
1.1.6.2	100%	▲ Paso Ancho	mié 14/11/12	sáb 31/12/16	1038.38 días														
1.1.6.2.1	100%	▲ Sector Noreste	mié 14/11/12	sáb 31/12/16	1038.38 días														
1.1.6.2.1.1	100%	Importadora Gusdi S.A. (exp. 28755) (inscrito a nombre del Estado)	jue 9/5/13	mié 15/7/15	546.75 días														
1.1.6.2.1.2	100%	Morales Campos Flor María (exp. 28753) (inscrito a nombre del Estado)	jue 9/5/13	sáb 31/12/16	923 días														
1.1.6.2.1.3	100%	Importadora Gusdi S.A. (exp. 28752) (inscrito a nombre del Estado)	jue 9/5/13	sáb 31/12/16	922.75 días														
1.1.6.2.1.4	100%	Torres Rodríguez Mario Enrique (exp. 28756) (inscrito a nombre del Estado)	jue 9/5/13	vie 6/11/15	626.75 días														
1.1.6.2.1.5	100%	Dely Churros S.A. (exp. 28762) (inscrito a nombre del Estado)	jue 9/5/13	sáb 31/12/16	923 días														
1.1.6.2.1.6	100%	Compañía Familiar Bolaños Monge S.A. (exp. 28746) (pendiente inscrito a nombre del Estado)	mar 11/6/13	sáb 31/12/16	901 días														
1.1.6.2.1.7	100%	Chavarría Valverde Ligia (exp. 28775) (inscrito a nombre del Estado)	lun 13/5/13	sáb 31/12/16	921 días														
1.1.6.2.1.8	100%	Inversiones Inmobiliaria Gonram S.A. (exp. 28771) (inscrito a nombre del Estado)	lun 13/5/13	mié 11/12/13	151 días														
1.1.6.2.1.9	100%	Representaciones Exclusivas Dyfani S.A. (exp. 28729) (inscrito a nombre del Estado)	lun 10/6/13	mié 20/5/15	485 días														
1.1.6.2.1.10	100%	Corporación Mega Super S.A. (exp. 28747) (inscrito a nombre del Estado)	mié 14/11/12	sáb 31/12/16	1035.38 días														
1.1.6.2.1.11	100%	Soda Castro S.A. (exp. 28770) (derecho comercial)	mar 11/6/13	lun 26/5/14	236.75 días														
1.1.6.2.1.12	100%	Castro Solé Luis Diego (exp. 28792) (derecho comercial)	lun 21/4/14	mié 30/4/14	7.75 días														
1.1.6.2.1.13	100%	Exclusive Cars Importations (exp. 28793) (derecho comercial)	mar 11/6/13	mié 30/4/14	221 días														
1.1.6.2.1.14	100%	Autodecoración Zapote (exp. 28794) (derecho comercial)	mar 11/6/13	jue 10/4/14	209.75 días														
1.1.6.2.1.15	100%	Valverde Ureña Egber Esteban (Moto Decoración Fox Número Dos S.A.) (exp. 28795)	vie 30/5/14	vie 30/5/14	1 día														
1.1.6.2.1.16	100%	Cubre asientos S.A. (exp. 28796) (derecho comercial)	mar 20/8/13	mar 20/5/14	185.75 días														
1.1.6.2.1.17	100%	Taller Diagnostico Avanzado (exp. 28797) (derecho comercial)	lun 19/8/13	mar 20/5/14	186.63 días														
1.1.6.2.2	100%	▲ Sector Sureste	jue 9/5/13	sáb 31/12/16	924 días														
1.1.6.2.2.1	100%	Novoa Occidental S.A. (exp. 28776) (inscrito a nombre del Estado)	lun 13/5/13	sáb 31/12/16	920.75 días														
1.1.6.2.2.2	100%	Alfaro Alfaro Fidel (exp. 28744) (inscrito a nombre del Estado)	jue 9/5/13	lun 28/3/16	721.75 días														
1.1.6.2.2.3	100%	Faval del Sur S.A. (exp. 28742) (inscrito a nombre del Estado)	jue 9/5/13	vie 13/9/13	89 días														
1.1.6.2.2.4	100%	Novoa Calle (exp. 28907) (inscrito a nombre del Estado)	lun 1/12/14	sáb 31/12/16	532 días														
1.1.6.2.2.5	100%	Terrenos del ICE	lun 21/4/14	lun 30/6/14	48.75 días														
1.1.6.2.3	100%	▲ Sector Noroeste	jue 9/5/13	sáb 31/12/16	924 días														
1.1.6.2.3.1	100%	Fiduciaria Cuscatlan S.A. (exp. 28768) (inscrito a nombre del Estado)	jue 9/5/13	lun 23/2/15	445.75 días														
1.1.6.2.3.2	100%	TSS Desarrollos S.A. (exp. 28769) (inscrito a nombre del Estado)	jue 9/5/13	vie 6/3/15	454.75 días														
1.1.6.2.3.3	100%	TSS Desarrollos S.A. (exp. 29013) (inscrito a nombre del Estado)	lun 25/5/15	sáb 31/12/16	412 días														
1.1.6.2.4	100%	▲ Sector Suroeste	jue 9/5/13	sáb 31/12/16	924 días														
1.1.6.2.4.1	100%	Inmobiliaria Ficco S.A. (exp. 28732) (inscrito a nombre del Estado)	vie 23/8/13	jue 30/1/14	110 días														
1.1.6.2.4.2	100%	Cartín Rojas Xinia y otros (exp. 28741) (inscrito a nombre del Estado)	jue 9/5/13	sáb 31/12/16	923 días														
1.1.6.2.4.3	100%	Industrias Picaros Limitada (exp. 28737) (inscrito a nombre del Estado)	jue 9/5/13	sáb 31/12/16	922.75 días														
1.1.6.2.4.4	100%	Varela Padilla Daniel (exp. 28735) (inscrito a nombre del Estado)	jue 9/5/13	lun 23/2/15	446 días														
1.1.6.2.4.5	100%	Inversiones Fieramosca S.A. (exp. 28731) (inscrito a nombre del Estado)	lun 13/5/13	mar 24/9/13	94 días														

Informe Final
 Avance del Primer Programa de Inversión de Infraestructura Vial (PIV-I)
 Contrato de Préstamo No. 2007/OC-CR

EDT	% completado	Nombre de tarea	Comienzo	Fin	Duración	2008		2010		2012		2014		2016		2018		2020	
						S1	S1	S1	S1	S1	S1	S1	S1	S1	S1	S1	S1		
1.1.6.2.4.6	100%	Acopiadora Amaro S.A. (exp. 28736) (inscrito a nombre del Estado)	mar 21/5/13	mié 10/12/14	390.87 días														
1.1.6.2.4.7	100%	Taco Apaza Hugo (exp. 28730) (inscrito a nombre del Estado)	jun 9/5/13	sáb 31/12/16	922.75 días														
1.1.6.2.4.8	100%	Fume Industrial S.A. (exp. 28745) (inscrito a nombre del Estado)	mar 11/6/13	sáb 31/12/16	900 días														
1.1.6.2.4.9	100%	Taller Mecánico Automotriz Mario Bolandi S.A. (exp. 28767) (inscrito a nombre del Estado)	jun 9/5/13	sáb 31/12/16	923 días														
1.1.6.2.4.10	100%	Chin Chu Fang Tien (exp. 28738) (inscrito a nombre del Estado)	jun 9/5/13	mar 10/11/15	628.75 días														
1.1.6.3	100%	▲ La Abundancia - Florencia, La Abundancia-Ciudad Quesada	lun 27/9/10	vie 30/6/17	1722 días														
1.1.6.3.1	100%	▲ Abundancia-Florencia	mar 31/7/12	vie 30/6/17	1243 días														
1.1.6.3.1.1	100%	Zamora Duran Alba Rosa y otros (exp. 28708) (inscrito a nombre del Estado)	jun 9/5/13	mar 15/10/13	112 días														
1.1.6.3.1.2	100%	Rodríguez Rodríguez Carlos Allen (exp. 28714) (inscrito a nombre del Estado)	vie 5/4/13	vie 13/9/13	111 días														
1.1.6.3.1.3	100%	Zamora Rojas Ana María (exp. 28719) (inscrito a nombre del Estado)	mar 2/4/13	vie 21/6/13	57 días														
1.1.6.3.1.4	100%	Arguello Matamoros María de los Angeles (exp. 28718) (inscrito a nombre del Est)	mar 11/9/12	lun 22/4/13	150 días														
1.1.6.3.1.5	100%	Inmobiliaria Jiménez y Rodríguez de Florencia (exp. 28721) (inscrito a nombre del Estado)	vie 21/3/14	mar 17/5/16	539 días														
1.1.6.3.1.6	100%	Ganadera Agrícola Santa Clara S.A. (exp. 28725) (inscrito a nombre del Estado)	lun 6/5/13	mié 29/4/15	495.63 días														
1.1.6.3.1.7	100%	Rodríguez Rodríguez Carlos Allen (exp. 28723) (inscrito a nombre del Estado)	mié 19/6/13	vie 16/8/13	40 días														
1.1.6.3.1.8	100%	Corporación Pamoro S.A. (exp. 28726) (inscrito a nombre del Estado)	jun 25/4/13	lun 12/5/14	258.88 días														
1.1.6.3.1.9	100%	Cooperativa de Augestión de Transporte Colectivo R.L.T. (exp. 28728) (pendiente inscrito a nombre del Estado)	lun 6/5/13	sáb 31/12/16	925.43 días														
1.1.6.3.1.10	100%	Solís Rodríguez José Rafael y Arias Trinidad Riggioni (exp. 26062) (pendiente inscrito a nombre del Estado)	mar 7/5/13	vie 30/6/17	1054.63 días														
1.1.6.3.1.11	100%	Rodríguez Rodríguez Sonia Virginia (exp. 28720) (inscrito a nombre del Estado)	mar 31/7/12	vie 8/3/13	150 días														
1.1.6.3.1.12	100%	Inmobiliaria Jiménez y Rodríguez (exp. 28954) (pendiente entrada en posesión)	lun 1/12/14	vie 30/6/17	662 días														
1.1.6.3.1.13	100%	Cooperativa de Autogestión de Transporte Colectivo R.L. (exp. 28953) (enviar a la procuraduría)	lun 1/12/14	sáb 31/12/16	532 días														
1.1.6.3.1.14	100%	Carlos Allen Rodríguez Rodríguez (exp. 28989) (comunicar avalúo)	lun 1/12/14	vie 30/6/17	662 días														
1.1.6.3.1.15	100%	Agrícola Ganadera Comercial Hermanos Maroto S.A (exp. 29164) (solicitando declaratoria de Interés Público)	mié 31/5/17	vie 30/6/17	23 días														
1.1.6.3.2	100%	▲ Abundancia-Ciudad Quesada	lun 27/9/10	vie 30/6/17	1722 días														
1.1.6.3.2.1	100%	Finca Montana S.A. (exp. 28688) (inscrito a nombre del Estado)	mié 6/2/13	mié 15/7/15	609 días														
1.1.6.3.2.2	100%	Avila Quiros Xinia (exp. 28693) (inscrito a nombre del Estado)	vie 23/8/13	sáb 31/12/16	850 días														
1.1.6.3.2.3	100%	Rodríguez Solís Luis Alfredo (exp. 28690) (inscrito a nombre del Estado)	jun 9/5/13	mié 25/11/15	640 días														
1.1.6.3.2.4	100%	Muñoz Sequeira Romelia de los Angeles (exp. 28689) (inscrito a nombre del Estac)	jun 9/5/13	lun 30/11/15	643 días														
1.1.6.3.2.5	100%	Rodríguez Salas Silvia Lorena (exp. 28691) (inscrito a nombre del Estado)	jun 9/5/13	mié 18/9/13	92 días														
1.1.6.3.2.6	100%	Rodríguez Rodríguez José Rodrigo (exp. 28696) (inscrito a nombre del Estado)	jun 9/5/13	mié 13/4/16	733 días														
1.1.6.3.2.7	100%	Rodríguez Rodríguez Sonia Virginia (exp. 28695) (inscrito a nombre del Estado)	jun 24/1/13	jun 23/5/13	82 días														
1.1.6.3.2.8	100%	Rodríguez Rodríguez Viria María (exp. 28692) (inscrito a nombre del Estado)	jun 24/1/13	mar 12/2/13	14 días														
1.1.6.3.2.9	100%	Solano Boza Lizeth (exp. 28699) (inscrito a nombre del Estado)	vie 22/2/13	lun 29/7/13	107 días														
1.1.6.3.2.10	100%	Mendoza Castro Greta Lorena (exp. 28700) (inscrito a nombre del Estado)	mié 12/9/12	mié 20/11/13	298 días														
1.1.6.3.2.11	100%	Bolaños Montero Rafael Angel (exp. 28704) (inscrito a nombre del Estado)	lun 27/9/10	mié 13/2/13	612 días														
1.1.6.3.2.12	100%	Bolaños Montero Dennis Alberto (exp. 28701) (inscrito a nombre del Estado)	jun 21/3/13	mié 16/10/13	144 días														
1.1.6.3.2.13	100%	Castro Benavides Rita María (exp. 28702) (inscrito a nombre del Estado)	mié 16/1/13	mié 12/8/15	643.88 días														
1.1.6.3.2.14	100%	Rita María Castro Benavides	vie 18/1/13	mié 12/8/15	643 días														
1.1.6.3.2.15	100%	Fuentes Espinoza Carmen Eugenia (exp. 28698) (inscrito a nombre del Estado)	lun 11/2/13	mar 16/6/15	585 días														

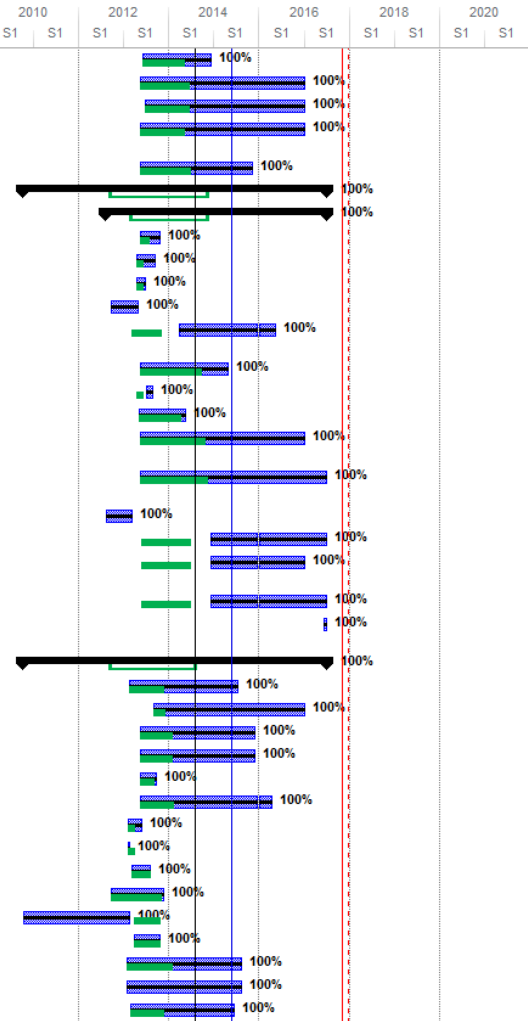

Informe Final
 Avance del Primer Programa de Inversión de Infraestructura Vial (PIV-I)
 Contrato de Préstamo No. 2007/OC-CR

EDT	%	Nombre de tarea	Comienzo	Fin	Duración	2008		2010		2012		2014		2016		2018		2020	
						S1	S1	S1	S1	S1	S1	S1	S1	S1	S1	S1	S1	S1	S1
1.1.6.3.2.16	100%	Rodríguez Barquero Rony Mauricio (exp. 28694) (pendiente inscrito a nombre del	lun 6/5/13	mié 31/5/17	1032.63 días														
1.1.6.3.2.17	100%	El Estudiante Sancarleño S.A. (inscrito a nombre del Estado)	jue 18/4/13	jue 18/4/13	1 día														
1.1.6.3.2.18	100%	Carlos y Alicia C y A S.A. (inscrito a nombre del Estado)	mar 8/1/13	mar 8/1/13	1 día														
1.1.6.3.2.19	100%	Rodríguez Rodríguez Sonia (exp. 29136) (Notariado con depósito realizado)	mié 31/5/13	vie 30/6/17	23 días														
1.1.6.3.2.20	100%	Rodríguez Rodríguez José Rodrigo (exp. 29139) (Notariado con depósito realizado)	mié 31/5/17	vie 30/6/17	23 días														
1.1.6.3.2.21	100%	Carlos y Alicia C y A S.A. (exp. 29165) (Notariado con depósito realizado)	mié 31/5/17	vie 30/6/17	23 días														
1.1.6.4	100%	Cañas-Liberia	mar 20/1/15	sáb 31/12/16	502 días														
1.1.6.4.1	100%	Victorina Salguera Jarquín (exp. 28873) (inscrito a nombre del Estado)	mar 20/1/15	lun 22/6/15	109 días														
1.1.6.4.2	100%	Hermenegilda Chevez Calvo (Bar El Jardín) (exp. 28889) (inscrito a nombre del Estado)	mar 20/1/15	sáb 31/12/16	500 días														
1.1.6.4.3	100%	Hermenegilda Chevez Calvo (Bar El Jardín)	mar 20/1/15	sáb 31/12/16	500 días														
1.1.6.4.4	100%	Cristian Eduardo Araya Porras (exp. 28903) (inscrito a nombre del Estado)	mar 20/1/15	lun 15/6/15	104 días														
1.1.6.4.5	100%	Oscar Eduardo Araya Leal (exp. 28904) (inscrito a nombre del Estado)	mar 20/1/15	lun 8/6/15	99 días														
1.1.6.4.6	100%	Triple J de Palmares S.A. (exp. 28905) (inscrito a nombre del Estado)	mar 20/1/15	jue 18/6/15	107 días														
1.1.6.4.7	100%	Mireya Ugalde Gutiérrez (exp. 28906) (inscrito a nombre del Estado)	mar 20/1/15	mar 8/12/15	228 días														
1.1.6.4.8	100%	Hermenegilda Chevez Calvo (Bar El Jardín) (exp. 28902) (solicitud de fondos)	mar 20/1/15	lun 31/8/15	159 días														
1.1.7	100%	FUE Fortalecimiento Unidad Ejecutora	vie 8/11/13	vie 3/11/17	1015 días														
1.1.7.1	100%	Especialista en Adquisiciones (Esteban Zuñiga Salas)	lun 3/2/14	jue 29/1/15	12.01 msst														
1.1.7.2	100%	Especialista en Adquisiciones (Esteban Zuñiga Salas)	mié 4/2/15	mar 4/8/15	6.05 msst														
1.1.7.3	100%	Especialista en Adquisiciones (Esteban Zuñiga Salas)	vie 7/8/15	jue 15/12/16	16.55 msst														
1.1.7.4	100%	Especialista en Adquisiciones (Esteban Zuñiga Salas)	lun 19/12/16	mar 18/7/17	7.05 msst														
1.1.7.5	100%	Especialista en Adquisiciones (Esteban Zuñiga Salas)	vie 4/8/17	vie 3/11/17	3.05 msst														
1.1.7.6	100%	Gerente de proyecto para construcción proyecto: 18 puentes Cañas-Liberia (Ing. Luis Carlos Gómez Pasos)	lun 3/2/14	sáb 24/1/15	11.85 msst														
1.1.7.7	100%	Gerente de proyecto para construcción proyecto: 18 puentes Cañas-Liberia (Ing. Luis Carlos Gómez Pasos)	mié 4/2/15	mar 4/8/15	6.05 msst														
1.1.7.8	100%	Gerente de proyecto para construcción proyecto: 18 puentes Cañas-Liberia (Ing. Luis Carlos Gómez Pasos)	vie 7/8/15	mar 6/9/16	13.2 msst														
1.1.7.9	100%	Gerente de proyecto construcción proyecto: La Abundancia-Florencia y Radial Ciudad Quesada (Ing. Ileana Aguilar Aguilar)	lun 7/7/14	jue 2/7/15	12 msst														
1.1.7.10	100%	Gerente de proyecto construcción proyecto: La Abundancia-Florencia y Radial Ciudad Quesada (Ing. Ileana Aguilar Aguilar)	mar 7/7/15	lun 4/7/16	12.1 msst														
1.1.7.11	100%	Gerente de proyecto construcción proyecto: La Abundancia-Florencia y Radial Ciudad Quesada (Ing. Alexander Moya Lacayo)	lun 18/7/16	jue 17/11/16	4.08 msst														
1.1.7.12	100%	Gerente de proyecto construcción proyecto: Intercambios Cañas-Liberia (Ing. Federico Bolaños Villalobos)	mié 3/9/14	mié 28/10/15	14 msst														
1.1.7.13	100%	Gerente de proyecto construcción proyecto: Intercambios Cañas-Liberia (Ing. Federico Bolaños Villalobos)	mar 3/11/15	mié 2/11/16	12.16 msst														
1.1.7.14	100%	Servicios profesionales de 1 Ingeniero Inspector de obras proyecto: Intercambio Paso Ancho (Ing. Francisco Pérez Carvajal)	mié 28/5/14	sáb 23/5/15	12 msst														
1.1.7.15	100%	Servicios profesionales de 1 Ingeniero Inspector de obras proyecto: Intercambio Paso Ancho (Ing. Francisco Pérez Carvajal)	vie 29/5/15	sáb 26/9/15	4 msst														

Informe Final
 Avance del Primer Programa de Inversión de Infraestructura Vial (PIV-I)
 Contrato de Préstamo No. 2007/OC-CR

EDT	% completado	Nombre de tarea	Comienzo	Fin	Duración	2008		2010		2012		2014		2016		2018		2020	
						S1	S1	S1	S1	S1	S1	S1	S1	S1	S1	S1	S1	S1	S1
1.1.7.16	100%	Servicios profesionales de 1 Ingeniero Inspector de obras proyecto: Intercambio Paso Ancho (Ing. Francisco Pérez Carvajal)	mar 29/9/15	mié 28/9/16	12.18 msst														
1.1.7.17	100%	Servicios profesionales de 1 Ingeniero Inspector de obras proyecto: Intercambio Paso Ancho (Ing. Francisco Pérez Carvajal)	vie 7/10/16	jue 6/4/17	6.05 msst														
1.1.7.18	100%	Servicios profesionales de 1 Ingeniero Inspector de obras proyecto: La Abundancia-Florencia y Radial Ciudad Quesada (Ing. Cristian Sandoval Espinoza)	lun 6/10/14	jue 1/10/15	12 msst														
1.1.7.19	100%	Servicios profesionales de 1 Ingeniero Inspector de obras proyecto: La Abundancia-Florencia y Radial Ciudad Quesada (Ing. Cristian Sandoval Espinoza)	mié 14/10/15	jue 13/10/16	12.18 msst														
1.1.7.20	100%	Gerente de proyecto construcción proyecto: Intersección Pozuelo-Intersección Jardines del Recuerdo (Ing. Luis Carlos Gómez Pasos)	vie 7/10/16	jue 6/7/17	9.07 msst														
1.1.7.21	100%	Gerente de proyecto construcción proyecto: Intersección Pozuelo-Intersección Jardines del Recuerdo (Ing. Luis Carlos Gómez Pasos)	vie 4/8/17	vie 20/10/17	56 días														
1.1.7.22	100%	Servicios profesionales de 1 Ingeniero Inspector de obras proyecto: Intersección Pozuelo-Intersección Jardines del Recuerdo (Ing. Gustavo Morera Fallas)	lun 12/5/14	jue 7/5/15	12 msst														
1.1.7.23	100%	Servicios profesionales de 1 Ingeniero Inspector de obras proyecto: Intersección Pozuelo-Intersección Jardines del Recuerdo (Ing. Gustavo Morera Fallas)	mié 13/5/15	jue 10/9/15	4 msst														
1.1.7.24	100%	Servicios profesionales de 1 Ingeniero Inspector de obras proyecto: Intersección Pozuelo-Intersección Jardines del Recuerdo (Ing. Gustavo Morera Fallas)	lun 14/9/15	mar 13/9/16	12.18 msst														
1.1.7.25	100%	Servicios profesionales de 1 Ingeniero Inspector de obras proyecto: Intersección Pozuelo-Intersección Jardines del Recuerdo (Ing. Gustavo Morera Fallas)	vie 7/10/16	jue 6/7/17	9.07 msst														
1.1.7.26	100%	Servicios profesionales de 1 Ingeniero Inspector de obras proyecto: Intersección Pozuelo-Intersección Jardines del Recuerdo (Ing. Gustavo Morera Fallas)	vie 4/8/17	dom 22/10/17	79 días														
1.1.7.27	100%	Servicios profesionales para apoyar el área financiera (MBA. Ana Fumero Obregón)	jue 23/4/15	sáb 22/8/15	4.05 msst														
1.1.7.28	100%	Servicios profesionales para apoyar el área financiera (MBA. Ana Fumero Obregón)	lun 24/8/15	dom 23/10/16	14.21 msst														
1.1.7.29	100%	Servicios profesionales para apoyar el área financiera (MBA. Ana Fumero Obregón)	vie 18/11/16	jue 17/8/17	9.07 msst														
1.1.7.30	100%	Servicios profesionales para apoyar el área financiera (MBA. Ana Fumero Obregón)	vie 18/8/17	jue 2/11/17	2.55 msst														
1.1.7.31	100%	Servicios profesionales para la coordinación de la Unidad Ejecutora del Programa (Ing. Carlos Villalta Villegas)	lun 17/3/14	lun 17/8/15	17.27 msst														
1.1.7.32	100%	Servicios profesionales para la coordinación de la Unidad Ejecutora del Programa (Ing. Carlos Villalta Villegas)	mar 18/8/15	lun 1/2/16	5.65 mss														
1.1.7.33	100%	Servicios profesionales con especialidad en diseño de estructuras de puentes vehiculares (Ing. Jorge Martínez Mesén)	vie 8/11/13	sáb 8/3/14	4 msst														
1.1.7.34	100%	Servicios profesionales con especialidad en diseño de estructuras de puentes vehiculares (Ing. Jorge Martínez Mesén)	mar 12/8/14	mié 10/12/14	4 msst														
1.1.7.35	100%	Servicios profesionales con especialidad en diseño de estructuras de puentes vehiculares (Ing. Jorge Martínez Mesén)	vie 30/9/16	jue 29/12/16	3 msst														
1.1.7.36	100%	Apoyo gestión socioambiental Cañas-Liberia (Ing. Silvia Campos Feoli)	mar 26/11/13	lun 26/5/14	6.05 msst														
1.1.7.37	100%	Apoyo gestión socioambiental Cañas-Liberia (Ing. Silvia Campos Feoli)	jue 29/5/14	dom 28/12/14	7.1 msst														
1.1.7.38	100%	Apoyo gestión socioambiental Cañas-Liberia (Ing. Silvia Campos Feoli)	lun 31/8/15	vie 30/9/16	13.2 msst														
1.1.7.39	100%	Servicios profesionales con especialidad en diseño de estructuras (Ing. Mario Loria Galagarza)	mié 14/5/14	vie 8/5/15	11.98 msst														
1.1.7.40	100%	Servicios profesionales con especialidad en diseño de estructuras (Ing. Mario Loria Galagarza)	vie 15/5/15	sáb 12/9/15	4 msst														
1.1.7.41	100%	Servicios profesionales con especialidad en diseño de estructuras (Ing. Mario Loria Galagarza)	mié 16/9/15	jue 15/9/16	12.18 msst														
1.1.7.42	100%	Servicios profesionales con especialidad en diseño de estructuras (Ing. Mario Loria Galagarza)	vie 7/10/16	jue 6/4/17	6.05 msst														
1.1.7.43	100%	Servicios profesionales con especialidad en diseño de estructuras (Ing. Mario Loria Galagarza)	vie 5/5/17	mar 4/7/17	2 msst														

Informe Final
 Avance del Primer Programa de Inversión de Infraestructura Vial (PIV-I)
 Contrato de Préstamo No. 2007/OC-CR

EDT	%	Nombre de tarea	Comienzo	Fin	Duración	2008		2010		2012		2014		2016		2018		2020	
						S1	S1	S1	S1	S1	S1	S1	S1	S1	S1	S1	S1	S1	
1.1.7.44	100%	Ingeniera especialista en costos (Ing. Fanny Calderón)	lun 17/11/14	jue 12/11/15	12 msst														
1.1.7.45	100%	Ingeniera especialista en costos (Ing. Fanny Calderón)	mié 18/11/15	sáb 17/9/16	10.15 msst														
1.1.7.46	100%	Ingeniera especialista en costos (Ing. Fanny Calderón)	vie 7/10/16	jue 6/4/17	6.05 msst														
1.1.7.47	100%	Ingeniera especialista en costos (Ing. Fanny Calderón)	vie 5/5/17	mar 4/7/17	2 msst														
1.1.7.48	100%	Auditoría en Seguridad Vial para proyectos de diseño (Ing. Juan Rodríguez Perrotat)	lun 18/5/15	dom 16/8/15	3 msst														
1.1.7.49	100%	Servicio de Arbitraje (Ing. Juan Carlos Méndez Arroyo)	mié 17/6/15	lun 15/2/16	167 días														
1.1.7.50	100%	Servicio de Arbitraje (Ing. Juan Carlos Méndez Arroyo)	mar 1/11/16	dom 30/4/17	180 días														
1.1.7.51	100%	Evaluación económica de proyectos de transporte vial para el PIV-I (Ing. Roberto Suárez)	jue 5/11/15	mié 4/5/16	6.15 mss														
2	100%	COMPONENTE II: APOYO A LAS CAPACIDADES E INSTRUMENTOS DE GESTION	mié 7/3/12	mié 1/2/17	1238 días														
2.1	100%	CV2 LPN 01-2014 Conteos vehiculares en estaciones no permanentes (Piedra y Ureña Asesores Financieros y Constructores S.A.)	mar 26/8/14	mar 1/12/15	322 días														
2.1.1	100%	INICIO. Elaboración de documentos de licitación	mar 26/8/14	vie 19/9/14	18 días														
2.1.1.1	100%	Inicio	mar 26/8/14	mar 26/8/14	0 días														
2.1.1.2	100%	Elaboración cartel de licitación	mar 26/8/14	lun 1/9/14	5 días														
2.1.1.3	100%	Solicitud Previa No Objeción	mar 2/9/14	mar 2/9/14	1 día														
2.1.1.4	100%	No Objeción al cartel de licitación	mié 3/9/14	jue 11/9/14	7 días														
2.1.1.5	100%	Correcciones al cartel de licitación	vie 12/9/14	mié 17/9/14	3 días														
2.1.1.6	100%	Solicitud No Objeción	jue 18/9/14	jue 18/9/14	1 día														
2.1.1.7	100%	No Objeción al cartel de licitación	vie 19/9/14	vie 19/9/14	1 día														
2.1.1.8	100%	Publicación al llamado a participar Gaceta	vie 19/9/14	vie 19/9/14	0 días														
2.1.2	100%	Preparación, recepción y análisis de ofertas	mar 14/10/14	mié 5/11/14	17 días														
2.1.2.1	100%	Apertura oferta	mar 14/10/14	mar 14/10/14	0 días														
2.1.2.2	100%	Evaluación de ofertas	mar 14/10/14	mié 29/10/14	12 días														
2.1.2.3	100%	Informe de recomendación de adjudicación	mié 29/10/14	mié 29/10/14	0.05 días														
2.1.2.4	100%	Solicitud previa No Objeción recomendación de adjudicación	mié 29/10/14	mié 29/10/14	0.05 días														
2.1.2.5	100%	Previa No Objeción recomendación de adjudicación	mié 29/10/14	mié 29/10/14	0.05 días														
2.1.2.6	100%	Solicitud No Objeción recomendación de adjudicación	mié 29/10/14	mié 29/10/14	0.05 días														
2.1.2.7	100%	No objeción recomendación de adjudicación	jue 30/10/14	mié 5/11/14	5 días														
2.1.3	100%	Preparación de adjudicación	jue 6/11/14	mar 2/12/14	19 días														
2.1.3.1	100%	Envío de la adjudicación para aprobación del Consejo de Administración del CONAVI	jue 6/11/14	vie 7/11/14	2 días														
2.1.3.2	100%	Aprobación del Consejo de Administración	lun 10/11/14	lun 10/11/14	0 días														
2.1.3.3	100%	Publicación de la adjudicación	mar 11/11/14	lun 17/11/14	5 días														
2.1.3.4	100%	Plazo para apelaciones de la adjudicación	mar 18/11/14	lun 1/12/14	10 días														
2.1.3.5	100%	El acto de adjudicación adquiere firmeza	lun 1/12/14	lun 1/12/14	0 días														
2.1.3.6	100%	Notificación Ofertantes	mar 2/12/14	mar 2/12/14	1 día														
2.1.4	100%	CIERRE. Actividades y preparación del contrato	mié 3/12/14	mié 7/1/15	21 días														
2.1.4.1	100%	Constitución de garantías, confección del contrato y condiciones previas (negociaciones)	mié 3/12/14	mar 9/12/14	5 días														
2.1.4.2	100%	Elaboración del contrato	mié 10/12/14	lun 15/12/14	4 días														
2.1.4.3	100%	Firma del contrato	mar 16/12/14	mar 16/12/14	0 días														
2.1.4.4	100%	Definición de la Unidad competente visto bueno legalidad (Ministro)	mar 16/12/14	jue 18/12/14	3 días														
2.1.4.5	100%	Visto bueno legalidad	vie 19/12/14	vie 19/12/14	1 día														
2.1.4.6	100%	Suscripción del contrato y envío firmado al BID	lun 22/12/14	mié 7/1/15	8 días														

Informe Final
 Avance del Primer Programa de Inversión de Infraestructura Vial (PIV-I)
 Contrato de Préstamo No. 2007/OC-CR

EDT	%	Nombre de tarea	Comienzo	Fin	Duración	2008		2010		2012		2014		2016		2018		2020	
						S1	S1	S1	S1	S1	S1	S1	S1	S1	S1	S1	S1	S1	S1
2.1.5	100%	➤ Ejecución del proyecto (los días de ejecución dependen del proyecto)	jue 8/1/15	mar 11/2/15	231 días														
2.1.5.1	100%	Condiciones previas Orden de Inicio (reunión Pre-Inicio)	jue 8/1/15	lun 9/2/15	23 días														
2.1.5.2	100%	Orden de Inicio	lun 9/2/15	lun 9/2/15	0 días														
2.1.5.3	100%	Ejecución del proyecto	mar 10/2/15	lun 31/8/15	7.2 mss														
2.1.5.4	100%	Fin del proyecto	lun 31/8/15	lun 31/8/15	0 días														
2.1.5.5	100%	Ejecución del proyecto (adicionales)	lun 31/8/15	lun 31/8/15	0 días														
2.1.5.6	100%	Finiquito	lun 7/9/15	mar 1/12/15	3 mss														
2.1.5.7	100%	Reserva para imprevistos y adicionales de obra	lun 31/8/15	lun 31/8/15	1 día														
2.2	100%	➤ CV1 2013LI-000010-0DE00: Estaciones permanentes de conteo vehicular (American Traffic S.A.-PSV Inversiones S.A.)	mié 7/3/12	mié 22/6/16	1077 días														
2.2.1	100%	➤ INICIO. Elaboración de documentos de licitación	mié 7/3/12	mié 11/9/13	377.25 días														
2.2.1.1	100%	Elaboración de TdR	mié 7/3/12	mar 3/4/12	4 sem.														
2.2.1.2	100%	Revisión de TdR por parte de Instituciones del Estado	mié 4/4/12	mié 30/5/12	8 sem.														
2.2.1.3	100%	Inicio	lun 5/8/13	lun 5/8/13	0 días														
2.2.1.4	100%	Publicación al llamado a participar Comprared, Gaceta y UNDB	lun 5/8/13	vie 23/8/13	13 días														
2.2.1.5	100%	Período de consultas y respuestas al cartel de licitación	vie 23/8/13	mié 11/9/13	9 días														
2.2.2	100%	➤ Preparación, recepción y análisis de ofertas	lun 7/10/13	vie 20/12/13	55.13 días														
2.2.2.1	100%	Apertura oferta	lun 7/10/13	lun 7/10/13	0 días														
2.2.2.2	100%	Evaluación de ofertas	lun 7/10/13	vie 6/12/13	44 días														
2.2.2.3	100%	Informe de recomendación de adjudicación	vie 6/12/13	lun 9/12/13	1 día														
2.2.2.4	100%	Solicitud previa No Objeción recomendación de adjudicación	lun 9/12/13	mar 10/12/13	1 día														
2.2.2.5	100%	Previa No Objeción recomendación de adjudicación	mar 10/12/13	jue 12/12/13	2 días														
2.2.2.6	100%	Solicitud No Objeción recomendación de adjudicación	jue 12/12/13	lun 16/12/13	2.75 días														
2.2.2.7	100%	No objeción recomendación de adjudicación	mar 17/12/13	vie 20/12/13	3.13 días														
2.2.3	100%	➤ Preparación de adjudicación	vie 20/12/13	jue 6/2/14	28.88 días														
2.2.3.1	100%	Envío de la adjudicación para aprobación del Consejo de Administración del CONAVI	vie 20/12/13	lun 6/1/14	5 días														
2.2.3.2	100%	Aprobación del Consejo de Administración	lun 6/1/14	mar 14/1/14	6 días														
2.2.3.3	100%	Publicación de la adjudicación	mar 14/1/14	lun 20/1/14	4.88 días														
2.2.3.4	100%	Plazo para apelaciones de la adjudicación	mar 21/1/14	mar 4/2/14	11 días														
2.2.3.5	100%	El acto de adjudicación adquiere firmeza	mar 4/2/14	mar 4/2/14	0 días														
2.2.3.6	100%	Notificación Oferentes	mié 5/2/14	jue 6/2/14	2 días														
2.2.4	100%	➤ CIERRE. Actividades y preparación del contrato	vie 7/2/14	lun 1/9/14	140 días														
2.2.4.1	100%	Constitución de garantías y condiciones previas (negociaciones)	vie 7/2/14	mar 18/3/14	28 días														
2.2.4.2	100%	Elaboración del contrato	mié 19/3/14	jue 26/6/14	67 días														
2.2.4.3	100%	Previa No Objeción del contrato	vie 27/6/14	lun 30/6/14	2 días														
2.2.4.4	100%	Solicitud No Objeción del contrato	mar 1/7/14	mar 1/7/14	1 día														
2.2.4.5	100%	No Objeción del contrato	mié 2/7/14	mié 2/7/14	1 día														
2.2.4.6	100%	Firma del contrato	jue 24/7/14	jue 24/7/14	0 días														
2.2.4.7	100%	Suscripción del contrato y envío firmado al BID	jue 24/7/14	lun 1/9/14	26 días														
2.2.5	100%	➤ Ejecución del proyecto (los días de ejecución dependen del proyecto)	lun 1/9/14	mié 22/6/16	459 días														
2.2.5.1	100%	Visto bueno legalidad	mar 2/9/14	vie 12/9/14	9 días														
2.2.5.2	100%	Condiciones previas Orden de Inicio (reunión Pre-Inicio)	mar 16/9/14	jue 18/9/14	3 días														
2.2.5.3	100%	Orden de Inicio: Compra, instalación, capacitación y puesta en marcha de los equipos	jue 18/9/14	jue 18/9/14	0 días														

Informe Final
 Avance del Primer Programa de Inversión de Infraestructura Vial (PIV-I)
 Contrato de Préstamo No. 2007/OC-CR

EDT	%	Nombre de tarea	Comienzo	Fin	Duración	2008		2010		2012		2014		2016		2018		2020	
						S1	S1	S1	S1	S1	S1	S1	S1	S1	S1	S1	S1	S1	S1
2.2.5.4	100%	Compra, instalación, capacitación y puesta en marcha de los equipos	jue 18/9/14	lun 16/3/15	179 díast														
2.2.5.5	100%	RISK: Plazo eventos compensables (O.S.No. 2)	lun 16/3/15	dom 12/4/15	27 díast														
2.2.5.6	100%	Orden de Inicio: operación de los equipos	jue 30/4/15	jue 30/4/15	0 días														
2.2.5.7	100%	Operación de los equipos	jue 30/4/15	sáb 30/4/16	12.2 msst														
2.2.5.8	100%	Fin del proyecto	sáb 30/4/16	sáb 30/4/16	0 días														
2.2.5.9	100%	Finiquito	lun 2/5/16	mié 22/6/16	1.9 mss														
2.2.5.10	100%	Pago de estimaciones III Cuatrimestre 2014	lun 1/9/14	mié 31/12/14	121 díast														
2.2.5.11	100%	Pago de estimaciones I Cuatrimestre 2015	jue 1/1/15	jue 30/4/15	119 díast														
2.2.5.12	100%	Pago de estimaciones II Cuatrimestre 2015	vie 1/5/15	lun 31/8/15	122 díast														
2.2.5.13	100%	Pago de estimaciones III Cuatrimestre 2015	mar 1/9/15	jue 31/12/15	121 díast														
2.2.5.14	100%	Pago de estimaciones I Cuatrimestre 2016	vie 1/1/16	sáb 30/4/16	120 díast														
2.2.5.15	100%	Reserva para imprevistos y adicionales de obra	vie 29/4/16	vie 29/4/16	1 día														
2.3	100%	▲ PME 2013LA-000035-0DE00: Piloto de Mantenimiento por Estándares (José Luis Martucci Morrone)	mié 21/8/13	vie 10/4/15	410 días														
2.3.1	100%	▲ INICIO. Elaboración de documentos de licitación	mié 21/8/13	mié 4/9/13	10.13 días														
2.3.1.1	100%	Inicio	mié 21/8/13	mié 21/8/13	0 días														
2.3.1.2	100%	Publicación al llamado a participar Comprared, Gaceta	mié 21/8/13	mié 21/8/13	0 días														
2.3.1.3	100%	Período de consultas y respuestas al cartel de licitación	mié 21/8/13	mié 4/9/13	10 días														
2.3.2	100%	▲ Preparación, recepción y análisis de ofertas	vie 13/9/13	lun 18/11/13	47.88 días														
2.3.2.1	100%	Preparación, recepción y apertura de ofertas (sobre técnico)	vie 13/9/13	vie 13/9/13	0 días														
2.3.2.2	100%	Evaluación de ofertas (sobre técnico)	vie 13/9/13	jue 17/10/13	25 días														
2.3.2.3	100%	Elaboración informe de recomendación	jue 17/10/13	mar 22/10/13	3 días														
2.3.2.4	100%	Solicitud previa No Objeción al informe técnico	mar 22/10/13	mar 29/10/13	5 días														
2.3.2.5	100%	Previa No Objeción al informe técnico	mar 29/10/13	mié 30/10/13	1 día														
2.3.2.6	100%	Solicitud No Objeción al informe técnico	mié 30/10/13	jue 31/10/13	1 día														
2.3.2.7	100%	No Objeción al informe técnico	jue 31/10/13	vie 1/11/13	1 día														
2.3.2.8	100%	Notificación Oferentes, informe técnico (puntaje)	vie 1/11/13	lun 4/11/13	1 día														
2.3.2.9	100%	Apertura oferta (precio)	lun 4/11/13	mar 5/11/13	1 día														
2.3.2.10	100%	Evaluación de ofertas (precio)	mar 5/11/13	mié 6/11/13	1 día														
2.3.2.11	100%	Informe de recomendación de adjudicación	mié 6/11/13	jue 7/11/13	1 día														
2.3.2.12	100%	Solicitud previa No Objeción recomendación de adjudicación	jue 7/11/13	vie 8/11/13	0.88 días														
2.3.2.13	100%	Previa No Objeción recomendación de adjudicación	vie 8/11/13	mié 13/11/13	3 días														
2.3.2.14	100%	Solicitud No Objeción recomendación de adjudicación	mié 13/11/13	mié 13/11/13	0.88 días														
2.3.2.15	100%	No objeción recomendación de adjudicación	jue 14/11/13	lun 18/11/13	3 días														
2.3.3	100%	▲ Preparación de adjudicación	mar 19/11/13	mar 14/1/14	34.88 días														
2.3.3.1	100%	Envío de la adjudicación para aprobación del Consejo de Administración del CONAVI	mar 19/11/13	jue 28/11/13	8 días														
2.3.3.2	100%	Aprobación del Consejo de Administración	vie 29/11/13	jue 12/12/13	9.75 días														
2.3.3.3	100%	Publicación de la adjudicación	jue 12/12/13	jue 19/12/13	5 días														
2.3.3.4	100%	Plazo para apelaciones de la adjudicación	jue 19/12/13	lun 13/1/14	11 días														
2.3.3.5	100%	El acto de adjudicación adquiere firmeza	lun 13/1/14	lun 13/1/14	0 días														
2.3.3.6	100%	Notificación Oferentes	lun 13/1/14	mar 14/1/14	1 día														
2.3.4	100%	▲ CIERRE. Actividades y preparación del contrato	mar 14/1/14	vie 4/4/14	58.13 días														
2.3.4.1	100%	Elaboración del contrato	mar 14/1/14	vie 21/2/14	28 días														

Informe Final
 Avance del Primer Programa de Inversión de Infraestructura Vial (PIV-I)
 Contrato de Préstamo No. 2007/OC-CR

EDT	%	Nombre de tarea	Comienzo	Fin	Duración	2008		2010		2012		2014		2016		2018		2020	
						S1	S1	S1	S1	S1	S1	S1	S1	S1	S1	S1	S1	S1	S1
2.3.4.2	100%	Firma del contrato	vie 14/3/14	vie 14/3/14	0 días							14/3/14							
2.3.4.3	100%	Visto bueno legalidad	mié 26/3/14	mié 26/3/14	1 día							26/3/14							
2.3.4.4	100%	Suscripción del contrato y envío firmado al BID	vie 4/4/14	vie 4/4/14	1 día							4/4/14							
2.3.5	100%	Ejecución del proyecto (los días de ejecución dependen del proyecto)	lun 7/4/14	vie 10/4/15	252 días							7/4/14							
2.3.5.1	100%	Condiciones previas Orden de Inicio (reunión Pre-Inicio)	lun 7/4/14	mié 9/4/14	3 días							7/4/14							
2.3.5.2	100%	O.S. No. 1: Orden de Inicio	mié 9/4/14	mié 9/4/14	0 días							9/4/14							
2.3.5.3	100%	Ejecución del proyecto	mié 9/4/14	dom 5/10/14	5.95 msst							9/4/14							
2.3.5.4	100%	RISK: Plazo eventos compensables (O.S. No. 2)	dom 5/10/14	jue 30/10/14	25 días							5/10/14							
2.3.5.5	100%	Fin del proyecto	jue 30/10/14	jue 30/10/14	0 días							30/10/14							
2.3.5.6	100%	Finiquito	vie 5/12/14	vie 10/4/15	4.3 mss							5/12/14							
2.3.5.7	100%	Pago de estimaciones II Cuatrimestre 2014	jue 1/5/14	dom 31/8/14	122 días							1/5/14							
2.3.5.8	100%	Pago de estimaciones III Cuatrimestre 2014	lun 1/9/14	mié 31/12/14	121 días							1/9/14							
2.3.5.9	100%	Pago de estimaciones I Cuatrimestre 2015	jue 1/1/15	mié 28/1/15	27 días							1/1/15							
2.4	100%	HPL Herramientas para la planificación	lun 6/10/14	mié 1/2/17	596 días							6/10/14							
2.4.1	100%	HPL Capacitación y 4 Licencias en HDM-4 (Ing. Roberto Suárez y Ing. Diego Gagliardi)	lun 6/10/14	vie 13/11/15	282 días							6/10/14							
2.4.1.1	100%	Curso HDM-4 (Ing. Roberto Suárez EET)	lun 6/10/14	vie 13/11/15	282 días							6/10/14							
2.4.1.1.1	100%	INICIO. Elaboración de documentos de licitación	lun 6/10/14	vie 10/10/14	5 días							6/10/14							
2.4.1.1.1.1	100%	Inicio	lun 6/10/14	lun 6/10/14	0 días							6/10/14							
2.4.1.1.1.2	100%	No Objeción del BID	vie 10/10/14	vie 10/10/14	1 día							10/10/14							
2.4.1.1.2	100%	CIERRE. Actividades y preparación del contrato	mié 15/10/14	lun 10/11/14	19 días							15/10/14							
2.4.1.1.2.1	100%	Firma del contrato	mié 15/10/14	mié 15/10/14	0 días							15/10/14							
2.4.1.1.2.2	100%	Visto bueno legalidad	lun 10/11/14	lun 10/11/14	1 día							10/11/14							
2.4.1.1.3	100%	Ejecución del proyecto (los días de ejecución dependen del proyecto)	mar 11/11/14	vie 13/11/15	256 días							11/11/14							
2.4.1.1.3.1	100%	Condiciones previas Orden de Inicio (reunión Pre-Inicio)	mar 11/11/14	jue 13/11/14	3 días							11/11/14							
2.4.1.1.3.2	100%	Orden de Inicio	jue 13/11/14	jue 13/11/14	0 días							13/11/14							
2.4.1.1.3.3	100%	Ejecución del proyecto	vie 14/11/14	jue 29/1/15	50 días							14/11/14							
2.4.1.1.3.4	100%	RISK. Suspendido	jue 29/1/15	mar 17/3/15	47 días							29/1/15							
2.4.1.1.3.5	100%	Ejecución del proyecto	lun 6/7/15	vie 13/11/15	93 días							6/7/15							
2.4.1.1.3.6	100%	Fin del proyecto	vie 13/11/15	vie 13/11/15	0 días							13/11/15							
2.4.1.2	100%	Curso HDM-4 (Ing. Diego Gagliardi EOH)	lun 6/10/14	vie 13/11/15	282 días							6/10/14							
2.4.1.2.1	100%	INICIO. Elaboración de documentos de licitación	lun 6/10/14	vie 10/10/14	5 días							6/10/14							
2.4.1.2.1.1	100%	Inicio	lun 6/10/14	lun 6/10/14	0 días							6/10/14							
2.4.1.2.1.2	100%	No Objeción del BID	vie 10/10/14	vie 10/10/14	1 día							10/10/14							
2.4.1.2.2	100%	CIERRE. Actividades y preparación del contrato	mié 15/10/14	lun 10/11/14	19 días							15/10/14							
2.4.1.2.2.1	100%	Firma del contrato	mié 15/10/14	mié 15/10/14	0 días							15/10/14							
2.4.1.2.2.2	100%	Visto bueno legalidad	lun 10/11/14	lun 10/11/14	1 día							10/11/14							
2.4.1.2.3	100%	Ejecución del proyecto (los días de ejecución dependen del proyecto)	mar 11/11/14	vie 13/11/15	256 días							11/11/14							
2.4.1.2.3.1	100%	Condiciones previas Orden de Inicio (reunión Pre-Inicio)	mar 11/11/14	jue 13/11/14	3 días							11/11/14							
2.4.1.2.3.2	100%	Orden de Inicio	jue 13/11/14	jue 13/11/14	0 días							13/11/14							
2.4.1.2.3.3	100%	Ejecución del proyecto	vie 14/11/14	jue 29/1/15	50 días							14/11/14							

Informe Final
 Avance del Primer Programa de Inversión de Infraestructura Vial (PIV-I)
 Contrato de Préstamo No. 2007/OC-CR

EDT	%	Nombre de tarea	Comienzo	Fin	Duración	2008		2010		2012		2014		2016		2018		2020	
						S1	S1	S1	S1	S1	S1	S1	S1	S1	S1	S1	S1	S1	
2.4.1.2.3.4	100%	RISK. Suspendido	jue 29/1/15	mar 17/3/15	47 días														
2.4.1.2.3.5	100%	Ejecución del proyecto	lun 6/7/15	vie 13/11/15	93 días														
2.4.1.2.3.6	100%	Fin del proyecto	vie 13/11/15	vie 13/11/15	0 días														
2.4.1.3	100%	▲ Licencias HDM-4 (Soluciones Interactivas en Sistema de Información Geográfica S.A.)	mar 28/10/14	lun 8/12/14	30 días														
2.4.1.3.1	100%	▲ INICIO. Elaboración de documentos de licitación	mar 28/10/14	mié 19/11/14	17 días														
2.4.1.3.1.1	100%	Inicio	mar 28/10/14	mar 28/10/14	0 días														
2.4.1.3.1.2	100%	No Objeción del BID	mar 4/11/14	mar 4/11/14	1 día														
2.4.1.3.1.3	100%	Publicación al llamado a participar	mié 19/11/14	mié 19/11/14	1 día														
2.4.1.3.2	100%	▲ Preparación , recepción y análisis de ofertas	lun 24/11/14	vie 28/11/14	5 días														
2.4.1.3.2.1	100%	Recepción de ofertas	lun 24/11/14	lun 24/11/14	1 día														
2.4.1.3.2.2	100%	Evaluación de ofertas	mar 25/11/14	vie 28/11/14	4 días														
2.4.1.3.3	100%	▲ CIERRE. Actividades y preparación del contrato	jue 4/12/14	jue 4/12/14	0 días														
2.4.1.3.3.1	100%	Orden de Compra	jue 4/12/14	jue 4/12/14	0 días														
2.4.1.3.4	100%	▲ Ejecución del proyecto	lun 8/12/14	lun 8/12/14	1 día														
2.4.1.3.4.1	100%	Entrega licencias	lun 8/12/14	lun 8/12/14	1 día														
2.4.2	100%	▲ HPL LPN 01-2015 Elaboración de una matriz calibrada	lun 8/6/15	mié 1/2/17	427 días														
2.4.2.1	100%	▲ INICIO. Elaboración de documentos de licitación	lun 8/6/15	lun 13/7/15	26 días														
2.4.2.1.1	100%	Inicio	lun 8/6/15	lun 8/6/15	0 días														
2.4.2.1.2	100%	Elaboración cartel de licitación	lun 8/6/15	mar 9/6/15	2 días														
2.4.2.1.3	100%	Solicitud Previa No Objeción	mié 10/6/15	vie 19/6/15	8 días														
2.4.2.1.4	100%	No Objeción al cartel de licitación	lun 22/6/15	vie 26/6/15	5 días														
2.4.2.1.5	100%	Correcciones al cartel de licitación	lun 29/6/15	lun 13/7/15	11 días														
2.4.2.1.6	100%	Publicación al llamado a participar Gaceta	lun 13/7/15	lun 13/7/15	0 días														
2.4.2.2	100%	▲ Preparación, recepción y análisis de ofertas	mié 19/8/15	lun 9/11/15	57 días														
2.4.2.2.1	100%	Apertura oferta	mié 19/8/15	mié 19/8/15	0 días														
2.4.2.2.2	100%	Evaluación de ofertas	mié 19/8/15	lun 26/10/15	47 días														
2.4.2.2.3	100%	Informe de recomendación de adjudicación	mié 28/10/15	mié 28/10/15	1 día														
2.4.2.2.4	100%	Solicitud No Objeción recomendación de adjudicación	lun 2/11/15	lun 2/11/15	1 día														
2.4.2.2.5	100%	No objeción recomendación de adjudicación	mar 3/11/15	lun 9/11/15	5 días														
2.4.2.3	100%	▲ Preparación de adjudicación	vie 20/11/15	lun 1/2/16	48 días														
2.4.2.3.1	100%	Envío de la adjudicación para aprobación del Consejo de Administración del CONAVI	vie 20/11/15	vie 20/11/15	1 día														
2.4.2.3.2	100%	Aprobación del Consejo de Administración	lun 30/11/15	lun 30/11/15	0 días														
2.4.2.3.3	100%	Publicación de la adjudicación	lun 7/12/15	vie 11/12/15	5 días														
2.4.2.3.4	100%	Plazo para apelaciones de la adjudicación	lun 14/12/15	vie 8/1/16	14 días														
2.4.2.3.5	100%	Solicitud de la CGR del expediente	lun 11/1/16	vie 22/1/16	10 días														
2.4.2.3.6	100%	El acto de adjudicación adquiere firmeza	mar 26/1/16	mar 26/1/16	0 días														
2.4.2.3.7	100%	Notificación Oferentes	mar 26/1/16	lun 1/2/16	6 días														
2.4.2.4	100%	▲ CIERRE. Actividades y preparación del contrato	mar 2/2/16	lun 4/4/16	44 días														
2.4.2.4.1	100%	Constitución de garantías, confección del contrato y condiciones previas (negociaci	mar 2/2/16	mié 24/2/16	22 días														
2.4.2.4.2	100%	Elaboración del contrato	jue 25/2/16	mar 15/3/16	14 días														
2.4.2.4.3	100%	Firma del contrato	mar 15/3/16	mar 15/3/16	0 días														
2.4.2.4.4	100%	Definición de la Unidad competente visto bueno legalidad (Ministro)	mié 16/3/16	lun 28/3/16	9 días														

Informe Final
 Avance del Primer Programa de Inversión de Infraestructura Vial (PIV-I)
 Contrato de Préstamo No. 2007/OC-CR

EDT	%	Nombre de tarea	Comienzo	Fin	Duración	2008		2010		2012		2014		2016		2018		2020	
						S1	S1	S1	S1	S1	S1	S1	S1	S1	S1	S1	S1	S1	
2.4.2.4.5	100%	Visto bueno legalidad	mié 30/3/16	mié 30/3/16	1 día														
2.4.2.4.6	100%	Suscripción del contrato y envío firmado al BID	jue 31/3/16	lun 4/4/16	3 días														
2.4.2.5	100%	▲ Ejecución del proyecto (los días de ejecución dependen del proyecto)	mar 5/4/16	mié 12/17	217 días														
2.4.2.5.1	100%	Condiciones previas Orden de Inicio (reunión Pre-Inicio)	mar 5/4/16	vie 8/4/16	4 días														
2.4.2.5.2	100%	Orden de Inicio	vie 8/4/16	vie 8/4/16	0 días														
2.4.2.5.3	100%	Ejecución del proyecto	vie 8/4/16	vie 16/12/16	9 mss														
2.4.2.5.4	100%	Fin del proyecto	vie 16/12/16	vie 16/12/16	0 días														
2.4.2.5.5	100%	Finiquito	lun 19/12/16	mié 1/2/17	33 días														
2.4.3	100%	▲ HPL Compra de 2 licencias del software Trident Analysis for Gis 6.0 y soporte al 2016 (Geotecnologías S.A.)	lun 18/5/15	mié 7/10/15	102 días														
2.4.3.1	100%	▲ INICIO. Elaboración de documentos de licitación	lun 18/5/15	jue 18/6/15	24 días														
2.4.3.1.1	100%	Inicio	lun 18/5/15	lun 18/5/15	0 días														
2.4.3.1.2	100%	Revisión previa No Objeción del BID	lun 18/5/15	lun 8/6/15	16 días														
2.4.3.1.3	100%	No Objeción del BID	mar 9/6/15	jue 18/6/15	8 días														
2.4.3.2	100%	▲ CIERRE. Actividades y preparación del contrato	vie 21/8/15	vie 21/8/15	0 días														
2.4.3.2.1	100%	Orden de Compra	vie 21/8/15	vie 21/8/15	0 días														
2.4.3.3	100%	▲ Ejecución del proyecto (los días de ejecución dependen del proyecto)	mié 7/10/15	mié 7/10/15	1 día														
2.4.3.3.1	100%	Entrega licencias	mié 7/10/15	mié 7/10/15	1 día														
2.4.4	100%	▲ HPL Capacitación en uso de herramienta TRANSCAD (Ing. Luis Guillermo Ramos Roa)	lun 2/11/15	vie 27/11/15	20 días														
2.4.4.1	100%	▲ INICIO. Elaboración de documentos de licitación	lun 2/11/15	lun 2/11/15	0 días														
2.4.4.1.1	100%	Inicio	lun 2/11/15	lun 2/11/15	0 días														
2.4.4.1.2	100%	No Objeción del BID	lun 2/11/15	lun 2/11/15	0 días														
2.4.4.2	100%	▲ CIERRE. Actividades y preparación del contrato	vie 6/11/15	mié 25/11/15	13 días														
2.4.4.2.1	100%	Firma del contrato	vie 6/11/15	vie 6/11/15	0 días														
2.4.4.2.2	100%	Visto bueno legalidad	mié 25/11/15	mié 25/11/15	0 días														
2.4.4.3	100%	▲ Ejecución del proyecto (los días de ejecución dependen del proyecto)	lun 16/11/15	vie 27/11/15	10 días														
2.4.4.3.1	100%	Orden de Inicio	lun 16/11/15	lun 16/11/15	0 días														
2.4.4.3.2	100%	Ejecución del proyecto	lun 16/11/15	lun 16/11/15	0 días														
2.4.4.3.3	100%	Fin del proyecto	vie 27/11/15	vie 27/11/15	0 días														
2.5	100%	▲ ProGAS Fortalecimiento de la Proceso de Gestión Ambiental y Social	lun 15/4/13	mié 11/5/16	773 días														
2.5.1	100%	Compra de equipo de software, computo y ploter	lun 15/4/13	vie 30/5/14	14.05 mss														
2.5.2	100%	Compra de GPS y Binoculares	lun 15/4/13	vie 30/5/14	14.05 mss														
2.5.3	100%	Capacitación a nivel nacional en temas ambientales	vie 11/12/15	mié 11/5/16	5.2 mss														
3	96%	▲ COMPONENTE III: OBRAS CIVILES	vie 27/11/09	mar 5/5/20	2680 días														
3.1	100%	▲ CL3I 2012LI-000005-0DE00: Diseño y Construcción de tres intercambiadores (Cañas-Bagaces-Liberia) (Grupo Puentes y Calzadas Infraestructura S.L.U.)	mié 21/9/11	mié 25/10/17	1548 días														
3.1.1	100%	▲ SETENA	mié 21/9/11	mar 6/12/11	55 días														
3.1.1.1	100%	Presentar D1 para evaluación en SETENA	mié 21/9/11	mar 27/9/11	1 sem														
3.1.1.2	100%	Pronunciamento de SETENA (se espera que solicite plan de gestión)	mié 28/9/11	mar 18/10/11	3 sem.														
3.1.1.3	100%	Elaboración y presentación del Plan de gestión ante SETENA	mié 19/10/11	mar 15/11/11	4 sem.														
3.1.1.4	100%	Resolución de viabilidad ambiental por SETENA	mié 16/11/11	mar 6/12/11	3 sem.														
3.1.2	100%	Elaboración de evaluación económica	mié 7/12/11	mié 7/12/11	1 día														

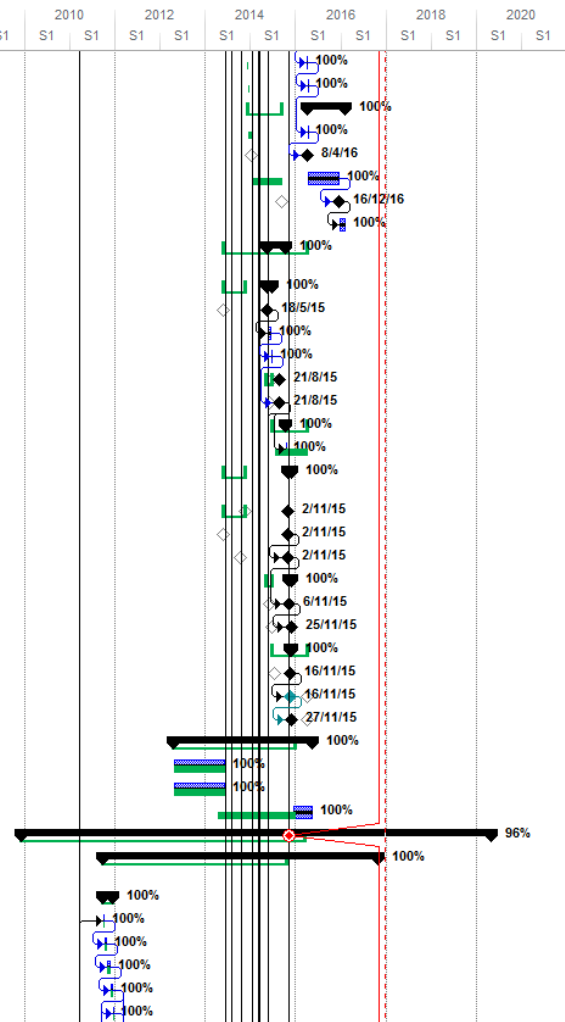

Informe Final
 Avance del Primer Programa de Inversión de Infraestructura Vial (PIV-I)
 Contrato de Préstamo No. 2007/OC-CR

EDT	%	Nombre de tarea	Comienzo	Fin	Duración	2008		2010		2012		2014		2016		2018		2020	
						S1	S1	S1	S1	S1	S1	S1	S1	S1	S1	S1	S1	S1	S1
3.1.3	100%	Elaboración Auditoría Seguridad Vial	jue 8/12/11	jue 8/12/11	1 día					100%									
3.1.4	100%	Estudio Hidrológico e Hidráulico	vie 9/12/11	vie 9/12/11	1 día					100%									
3.1.5	100%	Ajuste diseños	lun 12/12/11	lun 12/12/11	1 día					100%									
3.1.6	100%	Ajuste estudio de Factibilidad	mié 7/12/11	vie 9/12/11	3 días					100%									
3.1.7	100%	Informe de trámite de expropiaciones	mié 30/11/11	mar 6/12/11	1 sem					100%									
3.1.8	100%	➤ Proceso de Licitación	mié 29/2/12	mié 29/1/14	478 días					100%									
3.1.8.1	100%	Especificaciones Técnicas para diseño	mié 29/2/12	mar 6/3/12	1 sem					100%									
3.1.8.2	100%	Documentos de licitación (DL) borrador	mié 7/3/12	mar 20/3/12	2 sem.					100%									
3.1.8.3	100%	Revisión Consultores Borrador de DL	mié 21/3/12	mar 27/3/12	5 días					100%									
3.1.8.4	100%	Documentos de licitación finales	mié 28/3/12	mar 10/4/12	10 días					100%									
3.1.8.5	100%	No objeción DLF del BID	mié 11/4/12	vie 13/4/12	3 días					100%									
3.1.8.6	100%	Proceso de Licitación	lun 16/4/12	mié 18/4/12	3 días					100%									
3.1.8.7	100%	Publicación de llamado a ofertas Cartel Licitación	jue 19/4/12	jue 10/5/12	3 sem.					19/4/12									
3.1.8.8	100%	➤ RISK: Objeciones a Cartel de Licitación	vie 11/5/12	mar 14/8/12	66 días					100%									
3.1.8.8.1	100%	Respuesta a CGR sobre Objeciones	vie 11/5/12	jue 17/5/12	5 días					100%									
3.1.8.8.2	100%	No objeción BID respuesta a objeciones	vie 18/5/12	vie 18/5/12	1 día					100%									
3.1.8.8.3	100%	Resolución CGR sobre objeciones	lun 21/5/12	mar 14/8/12	3 mss					100%									
3.1.8.9	100%	➤ Apertura de ofertas	jue 26/7/12	vie 31/8/12	25 días					100%									
3.1.8.9.1	100%	Apertura de ofertas	jue 26/7/12	jue 26/7/12	0 días					26/7/12									
3.1.8.9.2	100%	Presentación de ofertas	jue 26/7/12	mié 1/8/12	1 sem					100%									
3.1.8.9.3	100%	Evaluación de ofertas	vie 3/8/12	vie 31/8/12	4 sem.					100%									
3.1.8.10	100%	Informe de recomendación de adjudicación	lun 3/9/12	mar 8/1/13	17 sem.					100%									
3.1.8.11	100%	No objeción del BID al informe de adjudicación	lun 26/11/12	lun 26/11/12	0 días					26/11/12									
3.1.8.12	100%	Acuerdo de adjudicación CONAVI y publicación	mar 27/11/12	vie 12/7/13	153 días					100%									
3.1.8.13	100%	➤ RISK: Apelaciones a Adjudicación	lun 15/7/13	mié 9/10/13	60 días					100%									
3.1.8.13.1	100%	Apelación acto de adjudicación	lun 15/7/13	lun 15/7/13	1 día					100%									
3.1.8.13.2	100%	Respuesta a CGR sobre apelaciones	mar 16/7/13	mar 30/7/13	10 días					100%									
3.1.8.13.3	100%	No objeción BID respuesta a apelaciones	mié 31/7/13	lun 5/8/13	3 días					100%									
3.1.8.13.4	100%	Resolución CGR sobre apelaciones	mar 6/8/13	mié 9/10/13	2.3 mss					100%									
3.1.8.14	100%	➤ RISK: Reinicio del proceso de adjudicación	jue 4/7/13	mié 29/1/14	142 días					100%									
3.1.8.14.1	100%	Informe de recomendación de adjudicación	jue 10/10/13	mié 29/1/14	15 sem.					100%									
3.1.8.14.2	100%	No objeción del BID al informe de adjudicación	jue 4/7/13	jue 4/7/13	0 días					4/7/13									
3.1.8.14.3	100%	Acuerdo de adjudicación CONAVI y publicación	jue 4/7/13	mié 2/10/13	62 días					100%									
3.1.8.15	100%	➤ RISK: Apelaciones a Adjudicación	jue 3/10/13	mar 10/12/13	50 días					100%									
3.1.8.15.1	100%	Apelación acto de adjudicación	jue 3/10/13	jue 3/10/13	1 día					100%									
3.1.8.15.2	100%	Respuesta a CGR sobre apelaciones (Resolución CGR 04/10/13)	vie 4/10/13	mar 10/12/13	49 días					100%									
3.1.8.16	100%	El acto de adjudicación adquiere firmeza	mié 6/11/13	mié 6/11/13	0 días					6/11/13									
3.1.8.17	100%	Notificación Oferentes	mié 6/11/13	mié 6/11/13	0.88 días					100%									
3.1.8.18	100%	Constitución de garantías, confección del contrato y condiciones previas (negociaciones)	mié 6/11/13	jue 5/12/13	20.75 días					100%									
3.1.8.19	100%	Elaboración de contrato	jue 5/12/13	jue 19/12/13	10 días					100%									
3.1.8.20	100%	Contrato enviado al BID (consideración y observación)	jue 19/12/13	vie 10/1/14	10 días					100%									
3.1.8.21	100%	Firma de contrato	vie 10/1/14	vie 10/1/14	0 días					10/1/14									

Informe Final
 Avance del Primer Programa de Inversión de Infraestructura Vial (PIV-I)
 Contrato de Préstamo No. 2007/OC-CR

EDT	%	Nombre de tarea	Comienzo	Fin	Duración	2008		2010		2012		2014		2016		2018		2020	
						S1	S1	S1	S1	S1	S1	S1	S1	S1	S1	S1	S1	S1	
3.1.8.22	100%	Visto bueno legalidad	vie 10/1/14	mar 21/1/14	7 días														
3.1.8.23	100%	Suscripción del contrato y envío firmado al BID	mar 21/1/14	mié 22/1/14	1 día														
3.1.9	100%	▲ Proceso de Ejecución	mié 22/1/14	mié 25/10/17	960.5 días														
3.1.9.1	100%	Condiciones previas Orden de Inicio (reunión Pre-Inicio)	mié 22/1/14	mié 29/1/14	4.75 días														
3.1.9.2	100%	O.S. No. 1: Orden de inicio de diseño de obras	mié 12/2/14	mié 12/2/14	0 días														
3.1.9.3	100%	Relocalización de servicios públicos	vie 27/6/14	jue 24/7/14	4 sem.														
3.1.9.4	100%	Diseño de Obras	mié 12/2/14	dom 10/8/14	179 días														
3.1.9.5	100%	RISK: Revisión diseño (período de negociación)	dom 10/8/14	mié 24/9/14	45 días														
3.1.9.6	100%	▲ Intercambio Cañas	lun 1/9/14	mié 25/10/17	809 días														
3.1.9.6.1	100%	Aprobación diseño de obras	mar 16/9/14	mar 16/9/14	0 días														
3.1.9.6.2	100%	O.S. No.: Orden de inicio de obras	mar 11/11/14	mar 11/11/14	0 días														
3.1.9.6.3	100%	Ejecucion de Obras	mar 11/11/14	lun 28/12/15	412.38 días														
3.1.9.6.4	100%	Firma de contrato Adenda No. 1	lun 15/12/14	lun 15/12/14	1 día														
3.1.9.6.5	100%	Visto bueno legalidad Adenda No. 1	vie 19/12/14	vie 19/12/14	1 día														
3.1.9.6.6	100%	Ejecución de Obras Adenda No. 1	lun 15/2/16	lun 18/4/16	63 días														
3.1.9.6.7	100%	No Objeción BID Adenda No. 2	mié 29/4/15	mié 29/4/15	1 día														
3.1.9.6.8	100%	Envío al Consejo de Administración solicitud de aprobación Adenda No. 2	lun 4/5/15	mié 20/5/15	13 días														
3.1.9.6.9	100%	Respuesta Consejo de Administración solicitud de aprobación Adenda No. 2	jue 21/5/15	jue 21/5/15	1 día														
3.1.9.6.10	100%	Ampliación garantías de cumplimiento y depósito de timbres Adenda No. 2	mié 27/5/15	mar 2/6/15	5 días														
3.1.9.6.11	100%	Firma Adenda No. 2	mié 3/6/15	mié 3/6/15	1 día														
3.1.9.6.12	100%	Visto bueno legalidad Adenda No. 2	jue 4/6/15	jue 18/6/15	11 días														
3.1.9.6.13	100%	RISK: Plazo eventos compensables	lun 18/4/16	lun 18/4/16	0.25 días														
3.1.9.6.14	100%	Fin de Obras	lun 18/4/16	lun 18/4/16	0 días														
3.1.9.6.15	100%	Certificado de recepción de obra (CRO)	vie 22/4/16	vie 22/4/16	1 día														
3.1.9.6.16	100%	Periodo de notificación de defectos (PND)	vie 22/4/16	vie 21/4/17	364 días														
3.1.9.6.17	100%	Elaboración del certificado de cumplimiento (CCO)	vie 21/4/17	vie 19/5/17	28 días														
3.1.9.6.18	100%	Certificado de declaración final (CDF)	vie 19/5/17	mié 12/7/17	54 días														
3.1.9.6.19	100%	Finiquito	jue 13/7/17	mié 25/10/17	3.75 mss														
3.1.9.6.20	100%	Pago de estimaciones III Cuatrimestre 2014	lun 1/9/14	mar 25/11/14	85 días														
3.1.9.6.21	100%	Pago de estimaciones I Cuatrimestre 2015	jue 1/1/15	vie 27/3/15	85 días														
3.1.9.6.22	100%	Pago de estimaciones II Cuatrimestre 2015	vie 1/5/15	sáb 25/7/15	85 días														
3.1.9.6.23	100%	Pago de estimaciones III Cuatrimestre 2015	mar 1/9/15	jue 31/12/15	121 días														
3.1.9.6.24	100%	Pago de estimaciones I Cuatrimestre 2016	vie 1/1/16	sáb 30/4/16	120 días														
3.1.9.6.25	100%	Pago de estimaciones II Cuatrimestre 2016	dom 1/5/16	mié 31/8/16	122 días														
3.1.9.7	100%	▲ Intercambio Bagaces	lun 1/9/14	mié 25/10/17	809 días														
3.1.9.7.1	100%	Aprobación diseño de obras	mar 7/10/14	mar 7/10/14	0 días														
3.1.9.7.2	100%	O.S. No.: Orden de inicio de obras	mar 14/10/14	mar 14/10/14	0 días														
3.1.9.7.3	100%	Ejecucion de Obras	mar 14/10/14	lun 15/2/16	489 días														
3.1.9.7.4	100%	Firma de contrato Adenda No. 1	lun 15/12/14	lun 15/12/14	1 día														
3.1.9.7.5	100%	Visto bueno legalidad Adenda No. 1	vie 19/12/14	vie 19/12/14	1 día														
3.1.9.7.6	100%	Ejecución de Obras Adenda No. 1	lun 15/2/16	lun 29/2/16	14 días														
3.1.9.7.7	100%	No Objeción BID Adenda No. 2	mié 29/4/15	mié 29/4/15	1 día														

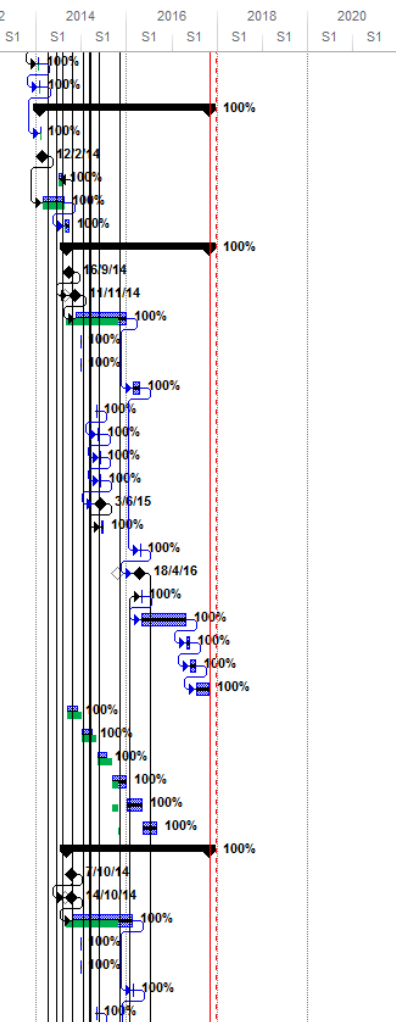

Informe Final
 Avance del Primer Programa de Inversión de Infraestructura Vial (PIV-I)
 Contrato de Préstamo No. 2007/OC-CR

EDT	%	Nombre de tarea	Comienzo	Fin	Duración	2008		2010		2012		2014		2016		2018		2020	
						S1	S1	S1	S1	S1	S1	S1	S1	S1	S1	S1	S1	S1	S1
3.1.9.7.8	100%	Envío al Consejo de Administración solicitud de aprobación Adenda No. 2	lun 4/5/15	mié 20/5/15	13 días														
3.1.9.7.9	100%	Respuesta Consejo de Administración solicitud de aprobación Adenda No. 2	jue 21/5/15	jue 21/5/15	1 día														
3.1.9.7.10	100%	Ampliación garantías de cumplimiento y depósito de timbres Adenda No. 2	mié 27/5/15	mar 2/6/15	5 días														
3.1.9.7.11	100%	Firma Adenda No. 2	mié 3/6/15	mié 3/6/15	1 día														
3.1.9.7.12	100%	Visto bueno legalidad Adenda No. 2	jue 4/6/15	jue 18/6/15	11 días														
3.1.9.7.13	100%	RISK: Plazo eventos compensables	lun 29/2/16	lun 29/2/16	0.25 días														
3.1.9.7.14	100%	Fin de Obras	lun 29/2/16	lun 29/2/16	0 días														
3.1.9.7.15	100%	Certificado de recepción de obra (CRO)	lun 29/2/16	lun 29/2/16	1 día														
3.1.9.7.16	100%	Periodo de notificación de defectos (PND)	lun 29/2/16	lun 27/2/17	364 días														
3.1.9.7.17	100%	Elaboración del certificado de cumplimiento (CCO)	lun 27/2/17	lun 27/3/17	28 días														
3.1.9.7.18	100%	Certificado de declaración final (CDF)	lun 27/3/17	sáb 20/5/17	54 días														
3.1.9.7.19	100%	Finiquito	lun 22/5/17	mié 25/10/17	5.65 mss														
3.1.9.7.20	100%	Pago de estimaciones III Cuatrimestre 2014	lun 1/9/14	mar 25/11/14	85 días														
3.1.9.7.21	100%	Pago de estimaciones I Cuatrimestre 2015	jue 1/1/15	vie 27/3/15	85 días														
3.1.9.7.22	100%	Pago de estimaciones II Cuatrimestre 2015	vie 1/5/15	sáb 25/7/15	85 días														
3.1.9.7.23	100%	Pago de estimaciones III Cuatrimestre 2015	mar 1/9/15	jue 31/12/15	121 días														
3.1.9.7.24	100%	Pago de estimaciones I Cuatrimestre 2016	vie 1/1/16	sáb 30/4/16	120 días														
3.1.9.7.25	100%	Pago de estimaciones II Cuatrimestre 2016	dom 1/5/16	mié 31/8/16	122 días														
3.1.9.8	100%	Intercambio Liberia	lun 1/9/14	mié 25/10/17	809 días														
3.1.9.8.1	100%	Aprobación diseño de obras	mar 16/9/14	mar 16/9/14	0 días														
3.1.9.8.2	100%	O.S. No.: Orden de inicio de obras	mié 24/9/14	mié 24/9/14	0 días														
3.1.9.8.3	100%	Ejecucion de Obras	mié 24/9/14	jue 2/4/15	190 días														
3.1.9.8.4	100%	Firma de contrato Adenda No. 1	lun 15/12/14	lun 15/12/14	1 día														
3.1.9.8.5	100%	Visto bueno legalidad Adenda No. 1	vie 19/12/14	vie 19/12/14	1 día														
3.1.9.8.6	100%	No Objeción BID Adenda No. 2	mié 29/4/15	mié 29/4/15	1 día														
3.1.9.8.7	100%	Envío al Consejo de Administración solicitud de aprobación Adenda No. 2	lun 4/5/15	mié 20/5/15	13 días														
3.1.9.8.8	100%	Respuesta Consejo de Administración solicitud de aprobación Adenda No. 2	jue 21/5/15	jue 21/5/15	1 día														
3.1.9.8.9	100%	Ampliación garantías de cumplimiento y depósito de timbres Adenda No. 2	mié 27/5/15	mar 2/6/15	5 días														
3.1.9.8.10	100%	Firma Adenda No. 2	mié 3/6/15	mié 3/6/15	1 día														
3.1.9.8.11	100%	Visto bueno legalidad Adenda No. 2	jue 4/6/15	jue 18/6/15	11 días														
3.1.9.8.12	100%	RISK: Plazo eventos compensables	lun 14/12/15	lun 14/12/15	0 días														
3.1.9.8.13	100%	Fin de Obras	lun 14/12/15	lun 14/12/15	0 días														
3.1.9.8.14	100%	Certificado de recepción de obra (CRO)	lun 14/12/15	lun 14/12/15	1 día														
3.1.9.8.15	100%	Periodo de notificación de defectos (PND)	lun 14/12/15	mar 10/1/17	393 días														
3.1.9.8.16	100%	Elaboración del certificado de cumplimiento (CCO)	mar 10/1/17	mar 7/2/17	28 días														
3.1.9.8.17	100%	Certificado de declaración final (CDF)	mar 7/2/17	dom 2/4/17	54 días														
3.1.9.8.18	100%	Finiquito	lun 3/4/17	mié 25/10/17	7.4 mss														
3.1.9.8.19	100%	Pago de estimaciones III Cuatrimestre 2014	lun 1/9/14	mar 25/11/14	85 días														
3.1.9.8.20	100%	Pago de estimaciones I Cuatrimestre 2015	jue 1/1/15	vie 27/3/15	85 días														
3.1.9.8.21	100%	Pago de estimaciones II Cuatrimestre 2015	vie 1/5/15	sáb 25/7/15	85 días														
3.1.9.8.22	100%	Pago de estimaciones III Cuatrimestre 2015	mar 1/9/15	mié 30/12/15	120 días														
3.1.9.8.23	100%	Pago de estimaciones I Cuatrimestre 2016	vie 1/1/16	sáb 30/4/16	120 días														

Informe Final
 Avance del Primer Programa de Inversión de Infraestructura Vial (PIV-I)
 Contrato de Préstamo No. 2007/OC-CR

EDT	%	Nombre de tarea	Comienzo	Fin	Duración	2008		2010		2012		2014		2016		2018		2020	
						S1	S1	S1	S1	S1	S1	S1	S1	S1	S1	S1	S1		
3.2	98%	CL18P 2011LI-000026-0DE00: Diseño y Construcción de 18 Puentes - Tramo Cañas-Liberia	mié 2/3/11	vie 5/1/18	1745 días														
		SETENA																	
3.2.1	100%	Elaborar y Presentar D1 para evaluación ambiental en SETENA	jue 31/3/11	mié 15/6/11	55 días														
3.2.1.1	100%	Elaborar y Presentar D1 para evaluación ambiental en SETENA	jue 31/3/11	mié 6/4/11	1 sem														
3.2.1.2	100%	Pronunciamento de SETENA (se espera que solicite plan de gestión)	jue 7/4/11	mié 27/4/11	3 sem.														
3.2.1.3	100%	Elaboración y presentación del Plan de gestión ante SETENA	jue 28/4/11	mié 25/5/11	4 sem.														
3.2.1.4	100%	Resolución de viabilidad ambiental por SETENA	jue 26/5/11	mié 15/6/11	3 sem.														
3.2.2	100%	Elaboración de evaluación económica	jue 16/6/11	jue 16/6/11	1 día														
3.2.3	100%	Elaboración Auditoría Seguridad Vial	jue 16/6/11	jue 16/6/11	1 día														
3.2.4	100%	Estudio Hidrológico e Hidráulico	jue 16/6/11	jue 16/6/11	1 día														
3.2.5	100%	Ajustes diseños	jue 16/6/11	jue 16/6/11	1 día														
3.2.6	100%	Ajuste Estudio de Factibilidad	jue 16/6/11	lun 20/6/11	3 días														
3.2.7	100%	Informe de trámite de expropiaciones	lun 21/11/11	vie 25/11/11	1 sem														
3.2.8	100%	Proceso de Licitación	mié 2/3/11	vie 25/1/13	487 días														
3.2.8.1	100%	Especificaciones Técnicas para diseño	mié 2/3/11	mar 22/3/11	3 sem.														
3.2.8.2	100%	Documentos de licitación (DL) borrador	mar 22/3/11	jue 28/4/11	5.5 sem.														
3.2.8.3	100%	Revisión Consultores Borrador de DL	jue 28/4/11	mié 25/5/11	20 días														
3.2.8.4	100%	Documentos de licitación finales	mié 25/5/11	vie 24/6/11	23 días														
3.2.8.5	100%	No objeción DLF del BID	lun 27/6/11	lun 4/7/11	6 días														
3.2.8.6	100%	Elegibilidad del BID	mar 5/7/11	mar 5/7/11	1 día														
3.2.8.7	100%	Publicación de llamado a ofertas Cartel Licitación	lun 10/10/11	lun 10/10/11	1 día														
3.2.8.8	100%	RISK: Objeciones a Cartel de Licitación	mar 6/9/11	jue 6/10/11	22 días														
3.2.8.8.1	100%	Respuesta a CGR sobre Objeciones	mar 6/9/11	lun 12/9/11	5 días														
3.2.8.8.2	100%	No objeción BID respuesta a objeciones	lun 12/9/11	lun 12/9/11	1 día														
3.2.8.8.3	100%	Resolución CGR sobre objeciones	jue 6/10/11	jue 6/10/11	0 mss														
3.2.8.9	100%	Apertura de ofertas	jue 6/10/11	vie 2/3/12	106 días														
3.2.8.9.1	100%	Apertura de ofertas	jue 6/10/11	jue 6/10/11	0 días														
3.2.8.9.2	100%	Presentación de ofertas	vie 7/10/11	vie 3/2/12	17.2 sem.														
3.2.8.9.3	100%	Evaluación de ofertas	lun 6/2/12	vie 2/3/12	4 sem.														
3.2.8.10	100%	Informe de recomendación de adjudicación	lun 5/3/12	mar 12/6/12	14.2 sem.														
3.2.8.11	100%	No objeción del BID al informe de adjudicación	mié 13/6/12	lun 18/6/12	4 días														
3.2.8.12	100%	Acuerdo de adjudicación CONAVI y publicación	mar 19/6/12	mié 27/6/12	7 días														
3.2.8.13	100%	RISK: Apelaciones a Adjudicación	jue 28/6/12	mar 3/7/12	4 días														
3.2.8.13.1	100%	Apelación acto de adjudicación	jue 28/6/12	jue 28/6/12	1 día														
3.2.8.13.2	100%	Respuesta a CGR sobre apelaciones	vie 29/6/12	vie 29/6/12	1 día														
3.2.8.13.3	100%	No objeción BID respuesta a apelaciones	lun 2/7/12	lun 2/7/12	1 día														
3.2.8.13.4	100%	Resolución CGR sobre apelaciones	mar 3/7/12	mar 3/7/12	1 día														
3.2.8.14	100%	Adjudicación en firme	mié 4/7/12	mié 4/7/12	0 días														
3.2.8.15	100%	Elaboración de contrato	jue 10/1/13	vie 25/1/13	12 días														
3.2.8.16	100%	Firma de contrato	vie 25/1/13	vie 25/1/13	0 días														

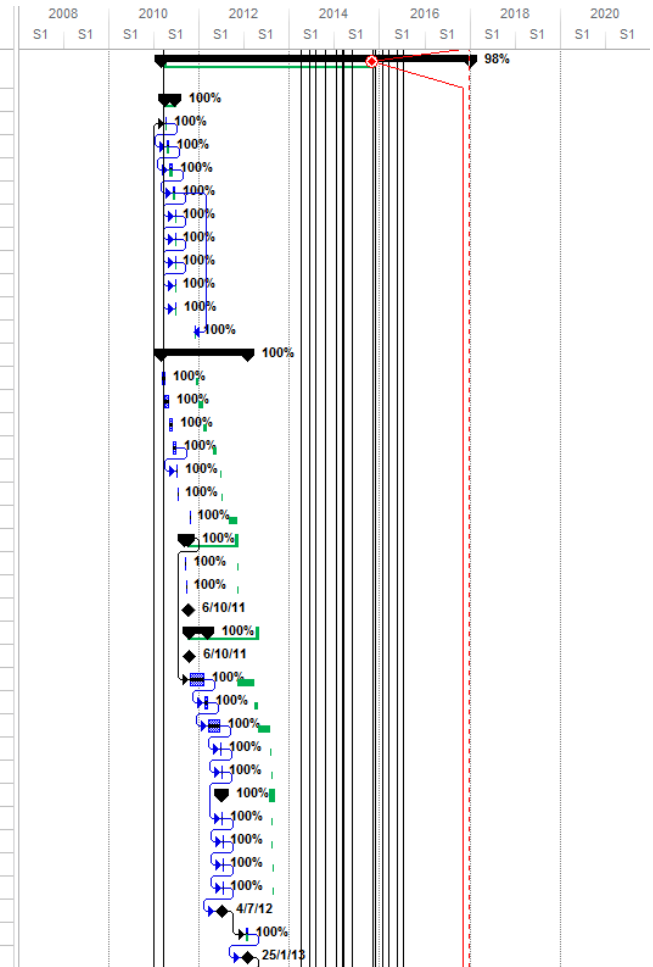

Informe Final
 Avance del Primer Programa de Inversión de Infraestructura Vial (PIV-I)
 Contrato de Préstamo No. 2007/OC-CR

EDT	%	Nombre de tarea	Comienzo	Fin	Duración	2008		2010		2012		2014		2016		2018		2020	
						S1	S1	S1	S1	S1	S1	S1	S1	S1	S1	S1	S1	S1	S1
3.2.9	98%	Proceso de Ejecución	vie 25/1/13	vie 5/1/18	1259 días														
3.2.9.1	97%	Puente Río Cañas, Línea 1 (CODOCA-Holcim-PC)	vie 25/1/13	lun 28/8/17	1165 días														
3.2.9.1.1	100%	Condiciones Previas	vie 25/1/13	jue 31/1/13	6 días														
3.2.9.1.2	100%	O.S. No. 1: Orden de inicio de diseño de obras (Fase I)	jue 31/1/13	jue 31/1/13	0 días														
3.2.9.1.3	100%	Diseño de Obras puente nuevo	jue 31/1/13	mar 21/5/13	110 días														
3.2.9.1.4	100%	RISK: Revisión diseño puente nuevo	mié 22/5/13	mié 12/6/13	16 días														
3.2.9.1.5	100%	O.S. No. 2: Orden de inicio de construcción de obras puente nuevo (Fase II)	mié 12/6/13	mié 12/6/13	0 días														
3.2.9.1.6	100%	Ejecución obras puente nuevo	mié 12/6/13	mar 15/7/14	398 días														
3.2.9.1.7	100%	O.S. No. 5: Inicio de Obras puente existente	mié 30/10/13	mié 30/10/13	0 días														
3.2.9.1.8	100%	Ejecución obras puente existente	mié 30/10/13	mar 15/7/14	258 días														
3.2.9.1.9	100%	RISK: Plazo eventos compensables (O.S. No. 7)	mar 15/7/14	lun 15/12/14	153 días														
3.2.9.1.10	100%	RISK: Suspendido (O.S. No. 8)	lun 15/12/14	sáb 31/1/15	47 días														
3.2.9.1.11	100%	No Objeción BID Adenda No. 1	vie 22/5/15	vie 22/5/15	1 día														
3.2.9.1.12	100%	Envío al Consejo de Administración solicitud de aprobación Adenda No. 1	lun 25/5/15	lun 1/6/15	6 días														
3.2.9.1.13	100%	Respuesta Consejo de Administración solicitud de aprobación Adenda No. 1	mar 2/6/15	jue 4/6/15	3 días														
3.2.9.1.14	100%	Ampliación garantías de cumplimiento y depósito de timbres Adenda No. 1	vie 5/6/15	vie 12/6/15	6 días														
3.2.9.1.15	100%	Firma Adenda No. 1	mar 30/6/15	mar 30/6/15	1 día														
3.2.9.1.16	100%	Visto bueno legalidad Adenda No. 1	mié 1/7/15	mié 15/7/15	11 días														
3.2.9.1.17	100%	Orden de Inicio Adenda No. 1	mié 15/7/15	mié 15/7/15	1 día														
3.2.9.1.18	100%	Ejecución de obras Adenda No. 1 (O.S. No. 10)	mié 15/7/15	vie 30/10/15	107 días														
3.2.9.1.19	30%	RISK: Suspendido (O.S. No. 11)	vie 30/10/15	vie 12/2/16	105 días														
3.2.9.1.20	100%	Ejecución de obras Adenda No. 1 (O.S. No. 10)	vie 12/2/16	lun 15/2/16	3 días														
3.2.9.1.21	100%	Fin de Obras	lun 15/2/16	lun 15/2/16	0 días														
3.2.9.1.22	100%	Certificado de recepción de obra (CRO)	vie 11/3/16	vie 11/3/16	1 día														
3.2.9.1.23	100%	Periodo de notificación de defectos (PND)	vie 11/3/16	vie 10/3/17	364 días														
3.2.9.1.24	100%	Elaboración del certificado de cumplimiento (CCO)	vie 10/3/17	vie 7/4/17	28 días														
3.2.9.1.25	100%	Certificado de declaración final (CDF)	vie 7/4/17	mié 31/5/17	54 días														
3.2.9.1.26	100%	Finiquito	jue 1/6/17	lun 28/8/17	3.15 mss														
3.2.9.1.27	100%	Pago de estimaciones II Cuatrimestre 2013	mié 12/6/13	sáb 31/8/13	80 días														
3.2.9.1.28	100%	Pago de estimaciones III Cuatrimestre 2013	dom 1/9/13	mar 31/12/13	121 días														
3.2.9.1.29	100%	Pago de estimaciones I Cuatrimestre 2014	mié 1/1/14	jue 27/3/14	85 días														
3.2.9.1.30	100%	Pago de estimaciones II Cuatrimestre 2014	jue 1/5/14	vie 15/8/14	106 días														
3.2.9.1.31	100%	Pago de estimaciones III Cuatrimestre 2014	lun 1/9/14	mar 16/12/14	106 días														
3.2.9.1.32	100%	Pago de estimaciones I Cuatrimestre 2015	jue 1/1/15	vie 24/4/15	113 días														
3.2.9.1.33	100%	Pago de estimaciones II Cuatrimestre 2015	vie 1/5/15	lun 31/8/15	122 días														
3.2.9.1.34	100%	Pago de estimaciones III Cuatrimestre 2015	mar 1/9/15	jue 31/12/15	121 días														
3.2.9.1.35	100%	Pago de estimaciones I Cuatrimestre 2016	vie 1/1/16	sáb 30/4/16	120 días														
3.2.9.1.36	100%	Pago de estimaciones II Cuatrimestre 2016	dom 1/5/16	mié 31/8/16	122 días														
3.2.9.1.37	100%	Pago de estimaciones III Cuatrimestre 2016	jue 1/9/16	sáb 31/12/16	121 días														
3.2.9.2	100%	Puente Río Sandillal, Línea 2 (FCC)	vie 1/2/13	mié 25/10/17	1202 días														
3.2.9.2.1	100%	Condiciones Previas	vie 1/2/13	vie 8/2/13	7 días														
3.2.9.2.2	100%	O.S. No. 1: Orden de inicio de diseño de obras (Fase I)	mar 12/2/13	mar 12/2/13	0 días														

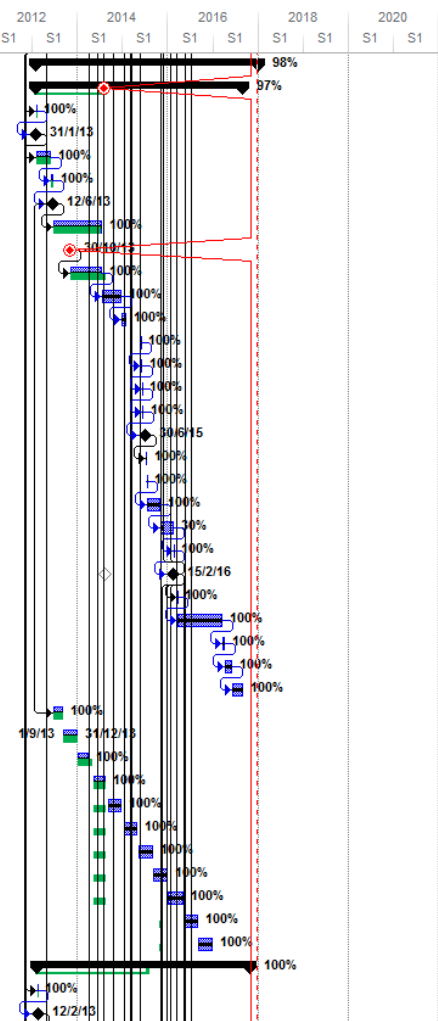

Informe Final
 Avance del Primer Programa de Inversión de Infraestructura Vial (PIV-I)
 Contrato de Préstamo No. 2007/OC-CR

EDT	% completado	Nombre de tarea	Comienzo	Fin	Duración	2008		2010		2012		2014		2016		2018		2020	
						S1	S1	S1	S1	S1	S1	S1	S1	S1	S1	S1	S1	S1	S1
3.2.9.2.3	100%	Diseño de Obras puente nuevo	mar 12/2/13	sáb 10/8/13	179 díast														
3.2.9.2.4	100%	RISK: Revisión diseño puente nuevo	mié 14/5/14	lun 9/6/14	26 díast														
3.2.9.2.5	100%	O.S. No. 3: Orden de inicio de construcción de obras puente nuevo (Fase II)	lun 9/6/14	lun 9/6/14	0 días														
3.2.9.2.6	100%	Ejecución obras puente nuevo	lun 9/6/14	vie 7/11/14	151 díast														
3.2.9.2.7	100%	Inicio de Obras puente existente	lun 11/8/14	lun 11/8/14	0 días														
3.2.9.2.8	100%	Ejecución obras puente existente	lun 11/8/14	vie 7/11/14	88 díast														
3.2.9.2.9	100%	RISK: Plazo eventos compensables	vie 7/11/14	lun 15/12/14	38 díast														
3.2.9.2.10	100%	RISK: Suspendido (O.S. No. 6)	lun 15/12/14	dom 12/7/15	209 díast														
3.2.9.2.11	100%	No Objeción BID Adenda No. 1	mar 19/5/15	mar 19/5/15	1 día														
3.2.9.2.12	100%	Envío al Consejo de Administración solicitud de aprobación Adenda No. 1	lun 25/5/15	lun 1/6/15	6 días														
3.2.9.2.13	100%	Respuesta Consejo de Administración solicitud de aprobación Adenda No. 1	mar 2/6/15	jue 4/6/15	3 días														
3.2.9.2.14	100%	Ampliación garantías de cumplimiento y depósito de timbres Adenda No. 1	vie 5/6/15	vie 12/6/15	6 días														
3.2.9.2.15	100%	Firma Adenda No. 1	mar 30/6/15	mar 30/6/15	1 día														
3.2.9.2.16	100%	Visto bueno legalidad Adenda No. 1	mié 1/7/15	lun 6/7/15	4 días														
3.2.9.2.17	100%	Orden de Inicio Adenda No. 1	lun 13/7/15	lun 13/7/15	1 día														
3.2.9.2.18	100%	Ejecución de obras Adenda No. 1 (O.S. No. 7)	lun 13/7/15	mar 11/9/15	50 díast														
3.2.9.2.19	100%	RISK: Suspendido (O.S. No. 9)	mar 1/9/15	lun 30/11/15	90 díast														
3.2.9.2.20	100%	Ejecución de obras Adenda No. 1	vie 19/2/16	lun 29/2/16	10 díast														
3.2.9.2.21	100%	Fin de Obras	lun 29/2/16	lun 29/2/16	0 días														
3.2.9.2.22	100%	Certificado de recepción de obra (CRO)	jue 17/12/15	jue 17/12/15	1 día														
3.2.9.2.23	100%	Periodo de notificación de defectos (PND)	jue 17/12/15	sáb 17/12/16	366 díast														
3.2.9.2.24	100%	Elaboración del certificado de cumplimiento (CCO)	sáb 17/12/16	sáb 14/1/17	28 díast														
3.2.9.2.25	100%	Certificado de declaración final (CDF)	sáb 14/1/17	jue 9/3/17	54 díast														
3.2.9.2.26	100%	Finiquito	vie 10/3/17	mié 25/10/17	8.2 mss														
3.2.9.2.27	100%	Pago de estimaciones I Cuatrimestre 2014	mié 1/1/14	jue 27/3/14	85 díast														
3.2.9.2.28	100%	Pago de estimaciones II Cuatrimestre 2014	lun 9/6/14	dom 31/8/14	83 díast														
3.2.9.2.29	100%	Pago de estimaciones III Cuatrimestre 2014	lun 1/9/14	mié 31/12/14	121 díast														
3.2.9.2.30	100%	Pago de estimaciones I Cuatrimestre 2015	jue 1/1/15	jue 30/4/15	119 díast														
3.2.9.2.31	100%	Pago de estimaciones II Cuatrimestre 2015	vie 1/5/15	mar 30/6/15	60 díast														
3.2.9.2.32	100%	Pago de estimaciones III Cuatrimestre 2015	mar 1/9/15	jue 31/12/15	121 díast														
3.2.9.2.33	100%	Pago de estimaciones I Cuatrimestre 2016	vie 1/1/16	sáb 30/4/16	120 díast														
3.2.9.2.34	100%	Pago de estimaciones II Cuatrimestre 2016	dom 1/5/16	mié 31/8/16	122 díast														
3.2.9.3	96%	▲ Puente Río Riego Sur, Línea 3 (FCC)	vie 1/2/13	mié 25/10/17	1202 díast														
3.2.9.3.1	100%	Condiciones Previas	vie 1/2/13	vie 8/2/13	7 díast														
3.2.9.3.2	100%	O.S. No. 1: Orden de inicio de diseño de obras (Fase I)	mar 12/2/13	mar 12/2/13	0 días														
3.2.9.3.3	100%	Diseño de Obras puente nuevo	mar 12/2/13	sáb 10/8/13	179 díast														
3.2.9.3.4	100%	RISK O.S. No. 2: Suspensión diseño de obras (Fase I)	sáb 10/8/13	lun 21/7/14	345 díast														
3.2.9.3.5	100%	O.S. No. 3: Orden de inicio de construcción de obras puente nuevo (Fase II)	lun 21/7/14	lun 21/7/14	0 días														
3.2.9.3.6	100%	Ejecución obras puente nuevo	lun 21/7/14	lun 27/10/14	98 díast														
3.2.9.3.7	100%	Inicio de Obras puente existente	lun 17/11/14	lun 17/11/14	0 días														
3.2.9.3.8	100%	Ejecución obras puente existente	lun 17/11/14	lun 15/12/14	28 díast														
3.2.9.3.9	100%	RISK: Plazo eventos compensables	lun 27/10/14	lun 15/12/14	49 díast														

Informe Final
 Avance del Primer Programa de Inversión de Infraestructura Vial (PIV-I)
 Contrato de Préstamo No. 2007/OC-CR

EDT	%	Nombre de tarea	Comienzo	Fin	Duración	2008		2010		2012		2014		2016		2018		2020	
						S1	S1	S1	S1	S1	S1	S1	S1	S1	S1	S1	S1	S1	S1
3.2.9.3.10	100%	RISK: Suspendido (O.S. No. 5)	lun 15/12/14	sáb 31/1/15	47 díast														
3.2.9.3.11	100%	No Objeción BID Adenda No. 1	mar 19/5/15	mar 19/5/15	1 día														
3.2.9.3.12	100%	Envío al Consejo de Administración solicitud de aprobación Adenda No. 1	lun 25/5/15	lun 1/6/15	6 días														
3.2.9.3.13	100%	Respuesta Consejo de Administración solicitud de aprobación Adenda No. 1	mar 2/6/15	jue 4/6/15	3 días														
3.2.9.3.14	100%	Ampliación garantías de cumplimiento y depósito de timbres Adenda No. 1	vie 5/6/15	vie 12/6/15	6 días														
3.2.9.3.15	100%	Firma Adenda No. 1	mar 30/6/15	mar 30/6/15	1 día														
3.2.9.3.16	100%	Visto bueno legalidad Adenda No. 1	mié 1/7/15	lun 6/7/15	4 días														
3.2.9.3.17	100%	Orden de Inicio Adenda No. 1	lun 13/7/15	lun 13/7/15	1 día														
3.2.9.3.18	100%	Ejecución de obras Adenda No. 1 (O.S. No. 7)	lun 13/7/15	sáb 5/9/15	54 díast														
3.2.9.3.19	16%	RISK: Suspendido (O.S. No. 9)	dom 15/11/15	vie 19/2/16	96 díast														
3.2.9.3.20	100%	Ejecución de obras Adenda No. 1	vie 19/2/16	lun 21/3/16	31 díast														
3.2.9.3.21	100%	Fin de Obras	lun 21/3/16	lun 21/3/16	0 días														
3.2.9.3.22	100%	Certificado de recepción de obra (CRO)	vie 4/12/15	vie 4/12/15	1 día														
3.2.9.3.23	100%	Periodo de notificación de defectos (PND)	vie 4/12/15	dom 4/12/16	366 díast														
3.2.9.3.24	100%	Elaboración del certificado de cumplimiento (CCO)	dom 4/12/16	lun 16/1/17	43 díast														
3.2.9.3.25	100%	Certificado de declaración final (CDF)	lun 16/1/17	sáb 11/3/17	54 díast														
3.2.9.3.26	100%	Finiquito	lun 13/3/17	mié 25/10/17	8.15 mss														
3.2.9.3.27	100%	Pago de estimaciones I Cuatrimestre 2014	mié 1/1/14	jue 27/3/14	85 díast														
3.2.9.3.28	100%	Pago de estimaciones II Cuatrimestre 2014	jue 1/5/14	dom 31/8/14	122 díast														
3.2.9.3.29	100%	Pago de estimaciones III Cuatrimestre 2014	lun 1/9/14	mar 25/11/14	85 díast														
3.2.9.3.30	100%	Pago de estimaciones I Cuatrimestre 2015	jue 1/1/15	vie 24/4/15	113 díast														
3.2.9.3.31	100%	Pago de estimaciones II Cuatrimestre 2015	vie 1/5/15	mar 30/6/15	60 díast														
3.2.9.3.32	100%	Pago de estimaciones III Cuatrimestre 2015	mar 1/9/15	jue 31/12/15	121 díast														
3.2.9.3.33	100%	Pago de estimaciones I Cuatrimestre 2016	vie 1/1/16	sáb 30/4/16	120 díast														
3.2.9.3.34	100%	Pago de estimaciones II Cuatrimestre 2016	dom 1/5/16	mié 31/8/16	122 díast														
3.2.9.4	90%	▲ Puente Río Corobici, Línea 4 (MECO S.A.)	vie 25/1/13	vie 5/1/18	1258 días														
3.2.9.4.1	100%	Condiciones Previas	vie 25/1/13	jue 31/1/13	6 díast														
3.2.9.4.2	100%	O.S. No. 1: Orden de inicio de diseño de obras (Fase I)	jue 31/1/13	jue 31/1/13	0 días														
3.2.9.4.3	100%	Diseño de Obras puente nuevo	jue 31/1/13	lun 29/7/13	179 díast														
3.2.9.4.4	100%	RISK O.S. No. 2: Suspensión diseño de obras (Fase I)	lun 29/7/13	mié 20/8/14	387 díast														
3.2.9.4.5	100%	O.S. No. : Orden de inicio de construcción de obras puente nuevo (Fase II)	mié 20/8/14	mié 20/8/14	0 días														
3.2.9.4.6	100%	Ejecución obras puente nuevo	mié 20/8/14	dom 23/8/15	368 díast														
3.2.9.4.7	100%	Inicio de Obras puente existente	mié 3/12/14	mié 3/12/14	0 días														
3.2.9.4.8	100%	Ejecución obras puente existente	mié 3/12/14	dom 23/8/15	263 díast														
3.2.9.4.9	11%	RISK: Plazo eventos compensables (O.S. No. 13)	dom 23/8/15	jue 30/6/16	312.38 díast														
3.2.9.4.10	100%	No Objeción BID Adenda No. 1	lun 25/5/15	lun 25/5/15	0.5 días														
3.2.9.4.11	100%	Envío al Consejo de Administración solicitud de aprobación Adenda No. 1	lun 25/5/15	lun 1/6/15	5.5 días														
3.2.9.4.12	100%	Respuesta Consejo de Administración solicitud de aprobación Adenda No. 1	mar 2/6/15	jue 4/6/15	3 días														
3.2.9.4.13	100%	Ampliación garantías de cumplimiento y depósito de timbres Adenda No. 1	vie 5/6/15	vie 12/6/15	6 días														
3.2.9.4.14	100%	Firma Adenda No. 1	mar 30/6/15	mar 30/6/15	1 día														
3.2.9.4.15	100%	Visto bueno legalidad Adenda No. 1	mié 1/7/15	vie 3/7/15	3 días														
3.2.9.4.16	100%	Fin de Obras	jue 30/6/16	jue 30/6/16	0 días														

Informe Final
 Avance del Primer Programa de Inversión de Infraestructura Vial (PIV-I)
 Contrato de Préstamo No. 2007/OC-CR

EDT	%	Nombre de tarea	Comienzo	Fin	Duración	2008		2010		2012		2014		2016		2018		2020	
						S1	S1	S1	S1	S1	S1	S1	S1	S1	S1	S1	S1	S1	S1
3.2.9.4.17	100%	Certificado de recepción de obra (CRO)	lun 22/8/16	lun 22/8/16	1 día														
3.2.9.4.18	100%	Periodo de notificación de defectos (PND)	lun 22/8/16	lun 21/8/17	364 díast														
3.2.9.4.19	100%	Elaboración del certificado de cumplimiento (CCO)	lun 21/8/17	lun 18/9/17	28 díast														
3.2.9.4.20	85%	Certificado de declaración final (CDF)	lun 18/9/17	sáb 11/11/17	54 díast														
3.2.9.4.21	0%	Finiquito	lun 13/11/17	vie 5/1/18	2 mss														
3.2.9.4.22	100%	Pago de estimaciones III Cuatrimestre 2013	dom 1/9/13	lun 25/11/13	85 díast														
3.2.9.4.23	100%	Pago de estimaciones I Cuatrimestre 2014	mié 1/1/14	mié 30/4/14	119 díast														
3.2.9.4.24	100%	Pago de estimaciones II Cuatrimestre 2014	jue 1/5/14	vie 25/7/14	85 díast														
3.2.9.4.25	100%	Pago de estimaciones III Cuatrimestre 2014	lun 1/9/14	mar 25/11/14	85 díast														
3.2.9.4.26	100%	Pago de estimaciones I Cuatrimestre 2015	jue 1/1/15	vie 27/3/15	85 díast														
3.2.9.4.27	100%	Pago de estimaciones II Cuatrimestre 2015	vie 1/5/15	sáb 25/7/15	85 díast														
3.2.9.4.28	100%	Pago de estimaciones III Cuatrimestre 2015	mar 1/9/15	lun 28/12/15	118 díast														
3.2.9.4.29	100%	Pago de estimaciones I Cuatrimestre 2016	vie 1/1/16	sáb 30/4/16	120 díast														
3.2.9.4.30	100%	Pago de estimaciones II Cuatrimestre 2016	dom 1/5/16	mié 31/8/16	122 díast														
3.2.9.4.31	100%	Pago de estimaciones III Cuatrimestre 2016	jue 1/9/16	sáb 31/12/16	121.38 díast														
3.2.9.5	100%	▲ Puente Río Tenorio, Línea 5 (Sánchez Carvajal S.A.)	vie 25/1/13	mié 25/10/17	1206 días														
3.2.9.5.1	100%	Condiciones Previas	vie 25/1/13	jue 31/1/13	6 díast														
3.2.9.5.2	100%	O.S. No. 1: Orden de inicio de diseño de obras (Fase I)	jue 31/1/13	jue 31/1/13	0 días														
3.2.9.5.3	100%	Diseño de Obras puente nuevo	jue 31/1/13	dom 28/7/13	178 díast														
3.2.9.5.4	100%	RISK: Revisión diseño puente nuevo	vie 11/10/13	sáb 26/10/13	15 díast														
3.2.9.5.5	100%	O.S. No. 4: Orden de inicio de construcción de obras puente nuevo (Fase II)	lun 28/10/13	lun 28/10/13	0 días														
3.2.9.5.6	100%	Ejecución obras puente nuevo	lun 28/10/13	sáb 20/9/14	327 díast														
3.2.9.5.7	100%	O.S. No. 5: Inicio de Obras puente existente	mié 4/6/14	mié 4/6/14	0 días														
3.2.9.5.8	100%	Ejecución obras puente existente	mié 4/6/14	sáb 20/9/14	108 díast														
3.2.9.5.9	100%	RISK: Plazo eventos compensables	sáb 20/9/14	sáb 9/5/15	231 díast														
3.2.9.5.10	100%	RISK: Suspendido (O.S. No. 5)	sáb 9/5/15	mar 30/6/15	52 díast														
3.2.9.5.11	100%	No Objeción BID Adenda No. 1	lun 22/6/15	mar 30/6/15	7 días														
3.2.9.5.12	100%	Envío al Consejo de Administración solicitud de aprobación Adenda No. 1	mié 1/7/15	jue 2/7/15	2 días														
3.2.9.5.13	100%	Respuesta Consejo de Administración solicitud de aprobación Adenda No. 1	vie 3/7/15	jue 9/7/15	5 días														
3.2.9.5.14	100%	Ampliación garantías de cumplimiento y depósito de timbres Adenda No. 1	vie 10/7/15	lun 20/7/15	7 días														
3.2.9.5.15	100%	Firma Adenda No. 1	mié 5/8/15	mié 5/8/15	1 día														
3.2.9.5.16	100%	Visto bueno legalidad Adenda No. 1	jue 6/8/15	jue 13/8/15	6 días														
3.2.9.5.17	100%	Orden de Inicio Adenda No. 1	vie 11/9/15	vie 11/9/15	1 día														
3.2.9.5.18	100%	Ejecución de obras Adenda No. 1	vie 11/9/15	vie 2/10/15	21 díast														
3.2.9.5.19	100%	Fin de Obras	vie 2/10/15	vie 2/10/15	0 días														
3.2.9.5.20	100%	Certificado de recepción de obra (CRO)	vie 6/11/15	vie 6/11/15	1 día														
3.2.9.5.21	100%	Periodo de notificación de defectos (PND)	vie 6/11/15	dom 6/11/16	366 díast														
3.2.9.5.22	100%	Elaboración del certificado de cumplimiento (CCO)	dom 6/11/16	dom 4/12/16	28 díast														
3.2.9.5.23	100%	Certificado de declaración final (CDF)	dom 4/12/16	vie 27/1/17	54 díast														
3.2.9.5.24	100%	Finiquito	lun 30/1/17	mié 25/10/17	9.65 mss														
3.2.9.5.25	100%	Pago de estimaciones III Cuatrimestre 2013	lun 28/10/13	mar 31/12/13	64 díast														
3.2.9.5.26	100%	Pago de estimaciones I Cuatrimestre 2014	mié 1/1/14	jue 27/3/14	85 díast														

Informe Final
 Avance del Primer Programa de Inversión de Infraestructura Vial (PIV-I)
 Contrato de Préstamo No. 2007/OC-CR

EDT	%	Nombre de tarea	Comienzo	Fin	Duración	2008		2010		2012		2014		2016		2018		2020	
						S1	S1	S1	S1	S1	S1	S1	S1	S1	S1	S1	S1	S1	S1
3.2.9.5.27	100%	Pago de estimaciones II Cuatrimestre 2014	vie 25/7/14	vie 25/7/14	85 díast														
3.2.9.5.28	100%	Pago de estimaciones III Cuatrimestre 2014	lun 1/9/14	vie 12/12/14	102 díast														
3.2.9.5.29	100%	Pago de estimaciones I Cuatrimestre 2015	vie 1/1/15	lun 20/4/15	109 díast														
3.2.9.5.30	100%	Pago de estimaciones II Cuatrimestre 2015	vie 1/5/15	lun 31/8/15	122 díast														
3.2.9.5.31	100%	Pago de estimaciones III Cuatrimestre 2015	mar 1/9/15	vie 31/12/15	121 díast														
3.2.9.5.32	100%	Pago de estimaciones I Cuatrimestre 2016	vie 1/1/16	sáb 30/4/16	120 díast														
3.2.9.5.33	100%	Pago de estimaciones II Cuatrimestre 2016	dom 1/5/16	mié 31/8/16	122 díast														
3.2.9.5.34	100%	Pago de estimaciones III Cuatrimestre 2016	vie 1/9/16	sáb 31/12/16	121.38 díast														
3.2.9.5.35	100%	Pago de estimaciones I Cuatrimestre 2017	dom 1/1/17	dom 30/4/17	119 díast														
3.2.9.5.36	100%	Pago de estimaciones II Cuatrimestre 2017 (proyección)	lun 1/5/17	vie 31/8/17	122 díast														
3.2.9.6	96%	▲ Puente Río Blanco, Línea 6 (FCC)	vie 1/2/13	mié 25/10/17	1202 díast														
3.2.9.6.1	100%	Condiciones Previas	vie 1/2/13	vie 8/2/13	7 díast														
3.2.9.6.2	100%	O.S. No. 1: Orden de inicio de diseño de obras (Fase I)	mar 12/2/13	mar 12/2/13	0 días														
3.2.9.6.3	100%	Diseño de Obras puente nuevo	mar 12/2/13	sáb 10/8/13	179 díast														
3.2.9.6.4	100%	RISK O.S. No. 2: Suspensión diseño de obras (Fase I)	sáb 10/8/13	mar 1/7/14	325 díast														
3.2.9.6.5	100%	O.S. No. : Orden de inicio de construcción de obras puente nuevo (Fase II)	mar 1/7/14	mar 1/7/14	0 días														
3.2.9.6.6	100%	Ejecución obras puente nuevo	mar 1/7/14	lun 1/12/14	153 díast														
3.2.9.6.7	100%	Inicio de Obras puente existente	mar 24/2/15	mar 24/2/15	0 días														
3.2.9.6.8	100%	Ejecución obras puente existente	mar 24/2/15	mar 31/3/15	35 díast														
3.2.9.6.9	100%	RISK: Plazo eventos compensables	lun 1/12/14	mié 1/4/15	121 díast														
3.2.9.6.10	100%	RISK: Suspendido (O.S. No. 5)	mié 1/4/15	lun 18/5/15	47 díast														
3.2.9.6.11	100%	No Objeción BID Adenda No. 1	mar 19/5/15	mar 19/5/15	1 día														
3.2.9.6.12	100%	Envío al Consejo de Administración solicitud de aprobación Adenda No. 1	lun 25/5/15	lun 1/6/15	6 días														
3.2.9.6.13	100%	Respuesta Consejo de Administración solicitud de aprobación Adenda No. 1	mar 2/6/15	vie 4/6/15	3 días														
3.2.9.6.14	100%	Ampliación garantías de cumplimiento y depósito de timbres Adenda No. 1	vie 5/6/15	vie 12/6/15	6 días														
3.2.9.6.15	100%	Firma Adenda No. 1	mar 30/6/15	mar 30/6/15	1 día														
3.2.9.6.16	100%	Visto bueno legalidad Adenda No. 1	mié 1/7/15	lun 6/7/15	4 días														
3.2.9.6.17	100%	Orden de Inicio Adenda No. 1	lun 13/7/15	lun 13/7/15	1 día														
3.2.9.6.18	100%	Ejecución de obras Adenda No. 1	lun 13/7/15	sáb 15/8/15	33 díast														
3.2.9.6.19	100%	RISK: Plazo eventos compensables	vie 21/8/15	vie 2/10/15	30 días														
3.2.9.6.20	31%	RISK: Suspendido (O.S. No. 8)	lun 5/10/15	vie 19/2/16	137 díast														
3.2.9.6.21	100%	Ejecución de obras Adenda No. 1	vie 19/2/16	dom 21/2/16	2 díast														
3.2.9.6.22	100%	Fin de Obras	dom 21/2/16	dom 21/2/16	0 días														
3.2.9.6.23	100%	Certificado de recepción de obra (CRO)	mar 22/12/15	mar 22/12/15	1 día														
3.2.9.6.24	100%	Periodo de notificación de defectos (PND)	mar 22/12/15	mar 20/12/16	364 díast														
3.2.9.6.25	100%	Elaboración del certificado de cumplimiento (CCO)	mar 20/12/16	mar 17/1/17	28 díast														
3.2.9.6.26	100%	Certificado de declaración final (CDF)	mar 17/1/17	dom 12/3/17	54 díast														
3.2.9.6.27	100%	Finiquito	lun 13/3/17	mié 25/10/17	8.15 mss														
3.2.9.6.28	100%	Pago de estimaciones I Cuatrimestre 2014	mié 1/1/14	vie 27/3/14	85 díast														
3.2.9.6.29	100%	Pago de estimaciones II Cuatrimestre 2014	vie 1/5/14	dom 31/8/14	122 díast														
3.2.9.6.30	100%	Pago de estimaciones III Cuatrimestre 2014	lun 1/9/14	mié 31/12/14	121 díast														
3.2.9.6.31	100%	Pago de estimaciones I Cuatrimestre 2015	vie 1/1/15	lun 8/4/15	95 díast														

Informe Final
 Avance del Primer Programa de Inversión de Infraestructura Vial (PIV-I)
 Contrato de Préstamo No. 2007/OC-CR

EDT	%	Nombre de tarea	Comienzo	Fin	Duración	2008		2010		2012		2014		2016		2018		2020	
						S1	S1	S1	S1	S1	S1	S1	S1	S1	S1	S1	S1	S1	S1
3.2.9.6.32	100%	Pago de estimaciones II Cuatrimestre 2015	vie 1/5/15	mar 30/6/15	60 días														
3.2.9.6.33	100%	Pago de estimaciones III Cuatrimestre 2015	mar 1/9/15	jue 31/12/15	121 días														
3.2.9.6.34	100%	Pago de estimaciones I Cuatrimestre 2016	vie 1/1/16	sáb 30/4/16	120 días														
3.2.9.6.35	100%	Pago de estimaciones II Cuatrimestre 2016	dom 1/5/16	mié 31/8/16	122 días														
3.2.9.6.36	100%	Pago de estimaciones II Cuatrimestre 2017 (proyección)	lun 1/5/17	jue 31/8/17	122 días														
3.2.9.7	100%	▲ Puente Río Montenegro, Línea 7 (CODOSA-Holcim-PC)	vie 25/1/13	lun 28/8/17	1164 días														
3.2.9.7.1	100%	Condiciones Previas	vie 25/1/13	jue 31/1/13	6 días														
3.2.9.7.2	100%	O.S. No. 1: Orden de inicio de diseño de obras (Fase I)	jue 31/1/13	jue 31/1/13	0 días														
3.2.9.7.3	100%	Diseño de Obras puente nuevo	jue 31/1/13	lun 29/7/13	179 días														
3.2.9.7.4	100%	RISK: Revisión diseño puente nuevo	mar 17/9/13	dom 22/9/13	5 días														
3.2.9.7.5	100%	O.S. No. 3: Orden de inicio de construcción de obras puente nuevo (Fase II)	lun 23/9/13	lun 23/9/13	0 días														
3.2.9.7.6	100%	Ejecución obras puente nuevo	lun 23/9/13	jue 19/6/14	269 días														
3.2.9.7.7	100%	O.S. No. 4: Inicio de Obras puente existente	jue 13/2/14	jue 13/2/14	0 días														
3.2.9.7.8	100%	Ejecución obras puente existente	jue 13/2/14	jue 19/6/14	126 días														
3.2.9.7.9	100%	RISK: Plazo eventos compensables	jue 19/6/14	vie 10/10/14	113 días														
3.2.9.7.10	100%	RISK: Suspendido (O.S. No. 7)	vie 10/10/14	sáb 31/1/15	113 días														
3.2.9.7.11	100%	No Objeción BID Adenda No. 1	vie 22/5/15	vie 22/5/15	1 día														
3.2.9.7.12	100%	Envío al Consejo de Administración solicitud de aprobación Adenda No. 1	lun 25/5/15	lun 1/6/15	5.5 días														
3.2.9.7.13	100%	Respuesta Consejo de Administración solicitud de aprobación Adenda No. 1	mar 2/6/15	jue 4/6/15	3 días														
3.2.9.7.14	100%	Ampliación garantías de cumplimiento y depósito de timbres Adenda No. 1	vie 5/6/15	vie 12/6/15	6 días														
3.2.9.7.15	100%	Firma Adenda No. 1	mar 30/6/15	mar 30/6/15	1 día														
3.2.9.7.16	100%	Visto bueno legalidad Adenda No. 1	mié 1/7/15	mié 15/7/15	11 días														
3.2.9.7.17	100%	Orden de Inicio Adenda No. 1	mié 15/7/15	mié 15/7/15	1 día														
3.2.9.7.18	100%	Ejecución de obras Adenda No. 1 (O.S. No. 8)	mié 15/7/15	mié 26/8/15	42 días														
3.2.9.7.19	100%	Fin de Obras	mié 26/8/15	mié 26/8/15	0 días														
3.2.9.7.20	100%	Certificado de recepción de obra (CRO)	lun 27/4/15	lun 27/4/15	1 día														
3.2.9.7.21	100%	Periodo de notificación de defectos (PND)	lun 27/4/15	jue 27/4/17	731 días														
3.2.9.7.22	100%	Elaboración del certificado de cumplimiento (CCO)	jue 27/4/17	jue 25/5/17	28 días														
3.2.9.7.23	100%	Certificado de declaración final (CDF)	jue 25/5/17	mar 18/7/17	54 días														
3.2.9.7.24	100%	Finiquito	mié 19/7/17	lun 28/8/17	1.45 mss														
3.2.9.7.25	100%	Pago de estimaciones III Cuatrimestre 2013	lun 23/9/13	mar 31/12/13	99 días														
3.2.9.7.26	100%	Pago de estimaciones I Cuatrimestre 2014	mié 1/1/14	jue 27/3/14	85 días														
3.2.9.7.27	100%	Pago de estimaciones II Cuatrimestre 2014	jue 1/5/14	dom 22/6/14	52 días														
3.2.9.7.28	100%	Pago de estimaciones III Cuatrimestre 2014	lun 1/9/14	jue 23/10/14	52 días														
3.2.9.7.29	100%	Pago de estimaciones I Cuatrimestre 2015	jue 1/1/15	vie 24/4/15	113 días														
3.2.9.7.30	100%	Pago de estimaciones II Cuatrimestre 2015	vie 1/5/15	mar 30/6/15	60 días														
3.2.9.7.31	100%	Pago de estimaciones III Cuatrimestre 2015	mar 1/9/15	jue 31/12/15	121 días														
3.2.9.7.32	100%	Pago de estimaciones I Cuatrimestre 2016	vie 1/1/16	sáb 30/4/16	120 días														
3.2.9.7.33	100%	Pago de estimaciones II Cuatrimestre 2016	dom 1/5/16	mié 31/8/16	122 días														
3.2.9.7.34	100%	Pago de estimaciones III Cuatrimestre 2016	jue 1/9/16	sáb 31/12/16	121 días														
3.2.9.7.35	100%	Pago de estimaciones I Cuatrimestre 2017	dom 1/1/17	dom 30/4/17	119 días														

Informe Final
 Avance del Primer Programa de Inversión de Infraestructura Vial (PIV-I)
 Contrato de Préstamo No. 2007/OC-CR

EDT	%	Nombre de tarea	Comienzo	Fin	Duración	2008		2010		2012		2014		2016		2018		2020	
						S1	S1	S1	S1	S1	S1	S1	S1	S1	S1	S1	S1	S1	S1
3.2.9.8	96%	▲ Puente Canal de Riego Oeste, Línea 8 (MECO S.A.)	vie 25/1/13	mié 25/10/17	1206 días														
3.2.9.8.1	100%	Condiciones Previas	vie 25/1/13	jue 31/1/13	6 días														
3.2.9.8.2	100%	O.S. No. 1: Orden de inicio de diseño de obras (Fase I)	jue 31/1/13	jue 31/1/13	0 días														
3.2.9.8.3	100%	Diseño de Obras puente nuevo	jue 31/1/13	lun 29/7/13	179 días														
3.2.9.8.4	100%	RISK: Revisión diseño puente nuevo	vie 8/11/13	lun 25/11/13	17 días														
3.2.9.8.5	100%	O.S. No. 3: Orden de inicio de construcción de obras puente nuevo (Fase II)	lun 25/11/13	lun 25/11/13	0 días														
3.2.9.8.6	100%	Ejecución obras puente nuevo	lun 25/11/13	mié 13/8/14	261 días														
3.2.9.8.7	100%	Inicio de Obras puente existente	mar 1/4/14	mar 1/4/14	0 días														
3.2.9.8.8	100%	Ejecución obras puente existente	mar 1/4/14	mié 13/8/14	134 días														
3.2.9.8.9	100%	RISK: Plazo eventos compensables	mié 13/8/14	mié 10/9/14	28 días														
3.2.9.8.10	59%	RISK: Suspendido (O.S. No. 11)	mié 25/2/15	jue 24/9/15	211 días														
3.2.9.8.11	100%	No Objeción BID Adenda No. 1	lun 25/5/15	lun 25/5/15	0 días														
3.2.9.8.12	100%	Envío al Consejo de Administración solicitud de aprobación Adenda No. 1	lun 25/5/15	lun 1/6/15	5.5 días														
3.2.9.8.13	100%	Respuesta Consejo de Administración solicitud de aprobación Adenda No. 1	mar 2/6/15	jue 4/6/15	3 días														
3.2.9.8.14	100%	Ampliación garantías de cumplimiento y depósito de timbres Adenda No. 1	vie 5/6/15	vie 12/6/15	6 días														
3.2.9.8.15	100%	Firma Adenda No. 1	mar 30/6/15	mar 30/6/15	1 día														
3.2.9.8.16	100%	Visto bueno legalidad Adenda No. 1	mié 1/7/15	vie 3/7/15	3 días														
3.2.9.8.17	100%	Orden de inicio Adenda No. 1	vie 25/9/15	vie 25/9/15	1 día														
3.2.9.8.18	100%	Ejecución de obras Adenda No. 1	vie 25/9/15	mar 29/9/15	4 días														
3.2.9.8.19	100%	Fin de Obras	mar 29/9/15	mar 29/9/15	0 días														
3.2.9.8.20	100%	Certificado de recepción de obra (CRO)	mar 15/12/15	mar 15/12/15	1 día														
3.2.9.8.21	100%	Periodo de notificación de defectos (PND)	mar 15/12/15	jue 15/12/16	366 días														
3.2.9.8.22	100%	Elaboración del certificado de cumplimiento (CCO)	jue 15/12/16	jue 12/1/17	28 días														
3.2.9.8.23	100%	Certificado de declaración final (CDF)	jue 12/1/17	mar 7/3/17	54 días														
3.2.9.8.24	100%	Finiquito	mié 8/3/17	mié 25/10/17	8.3 mss														
3.2.9.8.25	100%	Pago de estimaciones III Cuatrimestre 2013	lun 25/11/13	mar 31/12/13	36 días														
3.2.9.8.26	100%	Pago de estimaciones I Cuatrimestre 2014	mié 1/1/14	jue 27/3/14	85 días														
3.2.9.8.27	100%	Pago de estimaciones II Cuatrimestre 2014	jue 1/5/14	dom 22/6/14	52 días														
3.2.9.8.28	100%	Pago de estimaciones III Cuatrimestre 2014	lun 1/9/14	jue 23/10/14	52 días														
3.2.9.8.29	100%	Pago de estimaciones I Cuatrimestre 2015	jue 1/1/15	sáb 25/4/15	114 días														
3.2.9.8.30	100%	Pago de estimaciones II Cuatrimestre 2015	vie 1/5/15	mar 30/6/15	60 días														
3.2.9.8.31	100%	Pago de estimaciones III Cuatrimestre 2015	mar 1/9/15	jue 31/12/15	121 días														
3.2.9.8.32	100%	Pago de estimaciones I Cuatrimestre 2016	vie 1/1/16	sáb 30/4/16	120 días														
3.2.9.8.33	100%	Pago de estimaciones II Cuatrimestre 2016	dom 1/5/16	mié 31/8/16	122 días														
3.2.9.8.34	100%	Pago de estimaciones III Cuatrimestre 2016	jue 1/9/16	sáb 31/12/16	121 días														
3.2.9.9	100%	▲ Puente Río Villa Vieja, Línea 9 (FCC)	vie 1/2/13	mié 25/10/17	1201 días														
3.2.9.9.1	100%	Condiciones Previas	vie 1/2/13	mar 12/2/13	11 días														
3.2.9.9.2	100%	O.S. No. 1: Orden de inicio de diseño de obras (Fase I)	mar 12/2/13	mar 12/2/13	0 días														
3.2.9.9.3	100%	Diseño de Obras puente nuevo	mar 12/2/13	sáb 10/8/13	179 días														
3.2.9.9.4	100%	RISK O.S. No. 2: Suspensión diseño de obras (Fase I)	sáb 10/8/13	mar 22/4/14	255 días														
3.2.9.9.5	100%	O.S. No. 3: Orden de inicio de construcción de obras puente nuevo (Fase II)	mar 22/4/14	mar 22/4/14	0 días														
3.2.9.9.6	100%	Ejecución obras puente nuevo	mar 22/4/14	vie 18/7/14	87 días														

Informe Final
 Avance del Primer Programa de Inversión de Infraestructura Vial (PIV-I)
 Contrato de Préstamo No. 2007/OC-CR

EDT	% completado	Nombre de tarea	Comienzo	Fin	Duración	2008		2010		2012		2014		2016		2018		2020	
						S1	S1	S1	S1	S1	S1	S1	S1	S1	S1	S1	S1		
3.2.9.9.7	100%	Inicio de Obras puente existente	lun 14/7/14	lun 14/7/14	0 días														
3.2.9.9.8	100%	Ejecución obras puente existente	lun 14/7/14	vie 18/7/14	4 días														
3.2.9.9.9	100%	RISK: Plazo eventos compensables	vie 18/7/14	dom 19/4/15	275 días														
3.2.9.9.10	100%	RISK: Suspendido (O.S. No. 6)	dom 19/4/15	mar 30/6/15	72 días														
3.2.9.9.11	100%	No Objeción BID Adenda No. 1	mar 19/5/15	mar 19/5/15	1 día														
3.2.9.9.12	100%	Envío al Consejo de Administración solicitud de aprobación Adenda No. 1	lun 25/5/15	lun 1/6/15	6 días														
3.2.9.9.13	100%	Respuesta Consejo de Administración solicitud de aprobación Adenda No. 1	mar 2/6/15	jue 4/6/15	3 días														
3.2.9.9.14	100%	Ampliación garantías de cumplimiento y depósito de timbres Adenda No. 1	vie 5/6/15	vie 12/6/15	6 días														
3.2.9.9.15	100%	Firma Adenda No. 1	mar 30/6/15	mar 30/6/15	1 día														
3.2.9.9.16	100%	Visto bueno legalidad Adenda No. 1	mié 1/7/15	lun 6/7/15	4 días														
3.2.9.9.17	100%	Orden de Inicio Adenda No. 1	lun 13/7/15	lun 13/7/15	1 día														
3.2.9.9.18	100%	Ejecución de obras Adenda No. 1	lun 13/7/15	jue 20/8/15	38 días														
3.2.9.9.19	100%	Fin de Obras	jue 28/1/16	jue 28/1/16	0 días														
3.2.9.9.20	100%	Certificado de recepción de obra (CRO)	vie 4/12/15	vie 4/12/15	1 día														
3.2.9.9.21	100%	Periodo de notificación de defectos (PND)	vie 4/12/15	dom 4/12/16	366 días														
3.2.9.9.22	100%	Elaboración del certificado de cumplimiento (CCO)	dom 4/12/16	lun 16/1/17	43 días														
3.2.9.9.23	100%	Certificado de declaración final (CDF)	lun 16/1/17	sáb 11/3/17	54 días														
3.2.9.9.24	100%	Finiquito	lun 13/3/17	mié 25/10/17	8.15 mss														
3.2.9.9.25	100%	Pago de estimaciones I Cuatrimestre 2014	mié 1/1/14	jue 27/3/14	85 días														
3.2.9.9.26	100%	Pago de estimaciones II Cuatrimestre 2014	jue 1/5/14	dom 31/8/14	122 días														
3.2.9.9.27	100%	Pago de estimaciones III Cuatrimestre 2014	lun 1/9/14	jue 4/12/14	94 días														
3.2.9.9.28	100%	Pago de estimaciones I Cuatrimestre 2015	jue 1/1/15	vie 24/4/15	113 días														
3.2.9.9.29	100%	Pago de estimaciones II Cuatrimestre 2015	vie 1/5/15	mar 30/6/15	60 días														
3.2.9.9.30	100%	Pago de estimaciones III Cuatrimestre 2015	mar 1/9/15	jue 31/12/15	121 días														
3.2.9.9.31	100%	Pago de estimaciones I Cuatrimestre 2016	vie 1/1/16	sáb 30/4/16	120 días														
3.2.9.9.32	100%	Pago de estimaciones I Cuatrimestre 2017	dom 1/1/17	dom 30/4/17	119 días														
3.2.9.10	100%	▲ Puente Río Estanque, Línea 10 (1p) (CODCSA-Holcim-PC)	vie 25/1/13	lun 28/8/17	1164 días														
3.2.9.10.1	100%	Condiciones Previas	vie 25/1/13	jue 31/1/13	6 días														
3.2.9.10.2	100%	O.S. No. 1: Orden de inicio de diseño de obras (Fase I)	jue 31/1/13	jue 31/1/13	0 días														
3.2.9.10.3	100%	Diseño de Obras puente nuevo	jue 31/1/13	lun 29/7/13	179 días														
3.2.9.10.4	100%	RISK O.S. No. 2: Suspensión diseño de obras (Fase I)	mar 30/7/13	lun 10/2/14	195 días														
3.2.9.10.5	100%	O.S. No. 3: Orden de inicio de construcción de obras puente nuevo y existente (Fas	lun 10/2/14	lun 10/2/14	0 días														
3.2.9.10.6	100%	Ejecución obras puente nuevo y existente	lun 10/2/14	lun 22/9/14	224 días														
3.2.9.10.7	100%	RISK: Plazo eventos compensables (O.S. No. 4)	lun 22/9/14	lun 15/12/14	84 días														
3.2.9.10.8	100%	RISK: Suspendido (O.S. No. 5)	lun 15/12/14	sáb 31/1/15	47 días														
3.2.9.10.9	100%	No Objeción BID Adenda No. 1	vie 22/5/15	vie 22/5/15	1 día														
3.2.9.10.10	100%	Envío al Consejo de Administración solicitud de aprobación Adenda No. 1	lun 25/5/15	lun 1/6/15	6 días														
3.2.9.10.11	100%	Respuesta Consejo de Administración solicitud de aprobación Adenda No. 1	mar 2/6/15	jue 4/6/15	3 días														
3.2.9.10.12	100%	Ampliación garantías de cumplimiento y depósito de timbres Adenda No. 1	vie 5/6/15	vie 12/6/15	6 días														
3.2.9.10.13	100%	Firma Adenda No. 1	mar 30/6/15	mar 30/6/15	1 día														
3.2.9.10.14	100%	Visto bueno legalidad Adenda No. 1	mié 1/7/15	mié 15/7/15	11 días														
3.2.9.10.15	100%	Orden de Inicio Adenda No. 1	mié 15/7/15	mié 15/7/15	1 día														

Informe Final
 Avance del Primer Programa de Inversión de Infraestructura Vial (PIV-I)
 Contrato de Préstamo No. 2007/OC-CR

EDT	%	Nombre de tarea	Comienzo	Fin	Duración	2008		2010		2012		2014		2016		2018		2020	
						S1	S1	S1	S1	S1	S1	S1	S1	S1	S1	S1	S1	S1	S1
3.2.9.10.16	100%	Ejecución de obras Adenda No. 1	mié 15/7/15	mié 11/11/15	119 díast														
3.2.9.10.17	100%	Fin de Obras	mié 11/11/15	mié 11/11/15	0 días														
3.2.9.10.18	100%	Certificado de recepción de obra (CRO)	mié 17/2/16	mié 17/2/16	1 día														
3.2.9.10.19	100%	Periodo de notificación de defectos (PND)	mié 17/2/16	vie 17/2/17	366 díast														
3.2.9.10.20	100%	Elaboración del certificado de cumplimiento (CCO)	vie 17/2/17	vie 17/2/17	0.25 díast														
3.2.9.10.21	100%	Certificado de declaración final (CDF)	vie 17/2/17	mié 12/4/17	54 díast														
3.2.9.10.22	100%	Finiquito	jue 13/4/17	lun 28/8/17	4.9 mss														
3.2.9.10.23	100%	Pago de estimaciones I Cuatrimestre 2014	lun 10/2/14	mié 30/4/14	79 díast														
3.2.9.10.24	100%	Pago de estimaciones II Cuatrimestre 2014	jue 1/5/14	dom 31/8/14	122 díast														
3.2.9.10.25	100%	Pago de estimaciones III Cuatrimestre 2014	lun 1/9/14	vie 12/12/14	102 díast														
3.2.9.10.26	100%	Pago de estimaciones I Cuatrimestre 2015	jue 1/1/15	vie 24/4/15	113 díast														
3.2.9.10.27	100%	Pago de estimaciones II Cuatrimestre 2015	vie 1/5/15	lun 29/6/15	59 díast														
3.2.9.10.28	100%	Pago de estimaciones III Cuatrimestre 2015	mar 1/9/15	jue 31/12/15	121 díast														
3.2.9.10.29	100%	Pago de estimaciones I Cuatrimestre 2017	dom 1/1/17	dom 30/4/17	119 díast														
3.2.9.11	100%	▲ Puente Río Piedras, Línea 11 (Sánchez Carvajal S.A.)	vie 25/1/13	mié 25/10/17	1206 díast														
3.2.9.11.1	100%	Condiciones Previas	vie 25/1/13	jue 31/1/13	6 díast														
3.2.9.11.2	100%	O.S. No. 1: Orden de inicio de diseño de obras (Fase I)	jue 31/1/13	jue 31/1/13	0 días														
3.2.9.11.3	100%	Diseño de Obras puente nuevo	jue 31/1/13	dom 28/7/13	178 díast														
3.2.9.11.4	100%	RISK: Revisión diseño puente nuevo	lun 25/11/13	jue 5/12/13	10 díast														
3.2.9.11.5	100%	O.S. No. 4: Orden de inicio de construcción de obras puente nuevo (Fase II)	lun 9/12/13	lun 9/12/13	0 días														
3.2.9.11.6	100%	Ejecución obras puente nuevo	lun 9/12/13	dom 19/10/14	314 díast														
3.2.9.11.7	100%	Inicio de Obras puente existente	mar 9/9/14	mar 9/9/14	0 días														
3.2.9.11.8	100%	Ejecución obras puente existente	mar 9/9/14	dom 19/10/14	40 díast														
3.2.9.11.9	100%	RISK: Plazo eventos compensables (O.S. No. 7)	dom 19/10/14	vie 1/5/15	194 díast														
3.2.9.11.10	100%	RISK: Suspendido (O.S. No. 8)	vie 1/5/15	jue 10/9/15	132 díast														
3.2.9.11.11	100%	No Objeción BID Adenda No. 1	lun 22/6/15	mar 30/6/15	7 días														
3.2.9.11.12	100%	Envío al Consejo de Administración solicitud de aprobación Adenda No. 1	mié 1/7/15	jue 2/7/15	2 días														
3.2.9.11.13	100%	Respuesta Consejo de Administración solicitud de aprobación Adenda No. 1	vie 3/7/15	jue 9/7/15	5 días														
3.2.9.11.14	100%	Ampliación garantías de cumplimiento y depósito de timbres Adenda No. 1	vie 10/7/15	lun 20/7/15	7 días														
3.2.9.11.15	100%	Firma Adenda No. 1	mié 5/8/15	mié 5/8/15	1 día														
3.2.9.11.16	100%	Visto bueno legalidad Adenda No. 1	jue 6/8/15	jue 13/8/15	6 días														
3.2.9.11.17	100%	Orden de Inicio Adenda No. 1	vie 11/9/15	vie 11/9/15	1 día														
3.2.9.11.18	100%	Ejecución de obras Adenda No. 1	vie 11/9/15	lun 28/9/15	17 díast														
3.2.9.11.19	100%	Fin de Obras	lun 28/9/15	lun 28/9/15	0 días														
3.2.9.11.20	100%	Certificado de recepción de obra (CRO)	lun 16/11/15	lun 16/11/15	1 día														
3.2.9.11.21	100%	Periodo de notificación de defectos (PND)	lun 16/11/15	mar 15/11/16	365 díast														
3.2.9.11.22	100%	Elaboración del certificado de cumplimiento (CCO)	mar 15/11/16	mar 13/12/16	28 díast														
3.2.9.11.23	100%	Certificado de declaración final (CDF)	mar 13/12/16	dom 5/2/17	54 díast														
3.2.9.11.24	100%	Finiquito	lun 6/2/17	mié 25/10/17	9.4 mss														
3.2.9.11.25	100%	Pago de estimaciones III Cuatrimestre 2013	lun 9/12/13	mar 31/12/13	22 díast														
3.2.9.11.26	100%	Pago de estimaciones I Cuatrimestre 2014	mié 1/1/14	jue 27/3/14	85 díast														
3.2.9.11.27	100%	Pago de estimaciones II Cuatrimestre 2014	jue 1/5/14	vie 25/7/14	85 díast														

Informe Final
 Avance del Primer Programa de Inversión de Infraestructura Vial (PIV-I)
 Contrato de Préstamo No. 2007/OC-CR

EDT	%	Nombre de tarea	Comienzo	Fin	Duración	2008		2010		2012		2014		2016		2018		2020	
						S1	S1	S1	S1	S1	S1	S1	S1	S1	S1	S1	S1	S1	S1
3.2.9.11.28	100%	Pago de estimaciones III Cuatrimestre 2014	lun 1/9/14	mié 31/12/14	121 díast														
3.2.9.11.29	100%	Pago de estimaciones I Cuatrimestre 2015	jue 1/1/15	jue 30/4/15	119 díast														
3.2.9.11.30	100%	Pago de estimaciones II Cuatrimestre 2015	vie 1/5/15	lun 31/8/15	122 díast														
3.2.9.11.31	100%	Pago de estimaciones III Cuatrimestre 2015	mar 1/9/15	mié 16/12/15	106 díast														
3.2.9.11.32	100%	Pago de estimaciones I Cuatrimestre 2016	vie 1/1/16	sáb 30/4/16	120 díast														
3.2.9.11.33	100%	Pago de estimaciones II Cuatrimestre 2016	dom 1/5/16	mié 31/8/16	122 díast														
3.2.9.11.34	100%	Pago de estimaciones III Cuatrimestre 2016	jue 1/9/16	sáb 31/12/16	121 díast														
3.2.9.11.35	100%	Pago de estimaciones I Cuatrimestre 2017	dom 1/1/17	dom 30/4/17	119 díast														
3.2.9.12	100%	▲ Puente Río Potrero, Línea 12 (MECO S.A.)	vie 25/1/13	vie 29/9/17	1188 días														
3.2.9.12.1	100%	Condiciones Previas	vie 25/1/13	jue 31/1/13	6 díast														
3.2.9.12.2	100%	O.S. No. 1: Orden de inicio de diseño de obras (Fase I)	jue 31/1/13	jue 31/1/13	0 días														
3.2.9.12.3	100%	Diseño de Obras puente nuevo	jue 31/1/13	lun 29/7/13	179 díast														
3.2.9.12.4	100%	RISK: Revisión diseño puente nuevo	jue 1/8/13	lun 2/9/13	32 díast														
3.2.9.12.5	100%	O.S. No. 3: Orden de inicio de construcción de obras puente nuevo (Fase II)	lun 2/9/13	lun 2/9/13	0 días														
3.2.9.12.6	100%	Ejecución obras puente nuevo	lun 2/9/13	mié 9/7/14	310 díast														
3.2.9.12.7	100%	O.S. No. 4: Inicio de Obras puente existente	mié 20/11/13	mié 20/11/13	0 días														
3.2.9.12.8	100%	Ejecución obras puente existente	mié 20/11/13	mié 9/7/14	231 díast														
3.2.9.12.9	100%	RISK: Plazo eventos compensables	mié 9/7/14	mié 10/12/14	154 díast														
3.2.9.12.10	100%	RISK: Suspendido (O.S. No. 7)	mié 10/12/14	sáb 31/1/15	52 díast														
3.2.9.12.11	100%	RISK: Plazo eventos compensables (O.S. No. 8)	lun 16/2/15	mié 18/3/15	30 díast														
3.2.9.12.12	100%	RISK: Suspendido (O.S. No. 9)	mié 18/3/15	lun 4/5/15	47 díast														
3.2.9.12.13	100%	No Objeción BID Adenda No. 1	lun 25/5/15	lun 25/5/15	0 días														
3.2.9.12.14	100%	Envío al Consejo de Administración solicitud de aprobación Adenda No. 1	lun 25/5/15	lun 1/6/15	5.5 días														
3.2.9.12.15	100%	Respuesta Consejo de Administración solicitud de aprobación Adenda No. 1	mar 2/6/15	jue 4/6/15	3 días														
3.2.9.12.16	100%	Ampliación garantías de cumplimiento y depósito de timbres Adenda No. 1	vie 5/6/15	vie 12/6/15	6 días														
3.2.9.12.17	100%	Firma Adenda No. 1	mar 30/6/15	mar 30/6/15	1 día														
3.2.9.12.18	100%	Visto bueno legalidad Adenda No. 1	mié 1/7/15	vie 3/7/15	3 días														
3.2.9.12.19	100%	Orden de Inicio Adenda No. 1	mar 1/9/15	mié 2/9/15	1 díast														
3.2.9.12.20	100%	Ejecución de obras Adenda No. 1	mié 2/9/15	vie 4/9/15	2 díast														
3.2.9.12.21	100%	Fin de Obras	vie 4/9/15	vie 4/9/15	0 días														
3.2.9.12.22	100%	Certificado de recepción de obra (CRO)	mar 15/12/15	mar 15/12/15	1 día														
3.2.9.12.23	100%	Periodo de notificación de defectos (PND)	mar 15/12/15	jue 15/12/16	366 díast														
3.2.9.12.24	100%	Elaboración del certificado de cumplimiento (CCO)	jue 15/12/16	jue 12/1/17	28 díast														
3.2.9.12.25	100%	Certificado de declaración final (CDF)	jue 12/1/17	mar 7/3/17	54 díast														
3.2.9.12.26	100%	Finiquito	mié 8/3/17	mié 25/10/17	8.3 mss														
3.2.9.12.27	100%	Pago de estimaciones III Cuatrimestre 2013	lun 2/9/13	mar 31/12/13	120 díast														
3.2.9.12.28	100%	Pago de estimaciones I Cuatrimestre 2014	mié 1/1/14	mié 30/4/14	119 díast														
3.2.9.12.29	100%	Pago de estimaciones II Cuatrimestre 2014	jue 1/5/14	dom 31/8/14	122 díast														
3.2.9.12.30	100%	Pago de estimaciones III Cuatrimestre 2014	lun 1/9/14	mié 31/12/14	121 díast														
3.2.9.12.31	100%	Pago de estimaciones I Cuatrimestre 2015	jue 1/1/15	jue 30/4/15	119 díast														
3.2.9.12.32	100%	Pago de estimaciones II Cuatrimestre 2015	vie 1/5/15	mar 30/6/15	60 díast														
3.2.9.12.33	100%	Pago de estimaciones III Cuatrimestre 2015	mar 1/9/15	jue 31/12/15	121 díast														

Informe Final
 Avance del Primer Programa de Inversión de Infraestructura Vial (PIV-I)
 Contrato de Préstamo No. 2007/OC-CR

EDT	% completado	Nombre de tarea	Comienzo	Fin	Duración	2008	2010	2012	2014	2016	2018	2020
						S1	S1	S1	S1	S1	S1	S1
3.2.9.12.34	100%	Pago de estimaciones I Cuatrimestre 2016	vie 1/1/16	sáb 30/4/16	120 díast							
3.2.9.12.35	100%	Pago de estimaciones II Cuatrimestre 2016	dom 1/5/16	mié 31/8/16	122 díast							
3.2.9.12.36	100%	Pago de estimaciones III Cuatrimestre 2016	dom 1/5/16	mié 31/8/16	122 díast							
3.2.9.12.37	100%	Pago de estimaciones I Cuatrimestre 2017	dom 1/1/17	dom 30/4/17	119 díast							
3.2.9.13	100%	▲ Puente Río Urraca, Línea 13 (FCC)	vie 1/2/13	mié 25/10/17	1202 días							
3.2.9.13.1	100%	Condiciones Previas	vie 1/2/13	mar 12/2/13	11 díast							
3.2.9.13.2	100%	O.S. No. 1: Orden de inicio de diseño de obras (Fase I)	mar 12/2/13	mar 12/2/13	0 días							
3.2.9.13.3	100%	Diseño de Obras puente nuevo	mar 12/2/13	sáb 10/8/13	179 díast							
3.2.9.13.4	100%	RISK O.S. No. 2: Suspensión diseño de obras (Fase I)	sáb 10/8/13	mié 5/3/14	207 díast							
3.2.9.13.5	100%	O.S. No. 3: Orden de inicio de construcción de obras puente nuevo (Fase II)	mié 5/3/14	mié 5/3/14	0 días							
3.2.9.13.6	100%	Ejecución obras puente nuevo	mié 5/3/14	jue 21/8/14	169 díast							
3.2.9.13.7	100%	Inicio de Obras puente existente	lun 18/8/14	lun 18/8/14	0 días							
3.2.9.13.8	100%	Ejecución obras puente existente	lun 18/8/14	jue 21/8/14	3 díast							
3.2.9.13.9	100%	RISK: Plazo eventos compensables	jue 21/8/14	lun 15/12/14	116 díast							
3.2.9.13.10	100%	RISK: Suspendido (O.S. No. 8)	lun 15/12/14	sáb 31/1/15	47 díast							
3.2.9.13.11	100%	No Objeción BID Adenda No. 1	mar 19/5/15	mar 19/5/15	1 día							
3.2.9.13.12	100%	Envío al Consejo de Administración solicitud de aprobación Adenda No. 1	lun 25/5/15	lun 1/6/15	6 días							
3.2.9.13.13	100%	Respuesta Consejo de Administración solicitud de aprobación Adenda No. 1	mar 2/6/15	jue 4/6/15	3 días							
3.2.9.13.14	100%	Ampliación garantías de cumplimiento y depósito de timbres Adenda No. 1	vie 5/6/15	vie 12/6/15	6 días							
3.2.9.13.15	100%	Firma Adenda No. 1	mar 30/6/15	mar 30/6/15	1 día							
3.2.9.13.16	100%	Visto bueno legalidad Adenda No. 1	mié 1/7/15	lun 6/7/15	4 días							
3.2.9.13.17	100%	Orden de Inicio Adenda No. 1	lun 13/7/15	lun 13/7/15	1 día							
3.2.9.13.18	100%	Ejecución de obras Adenda No. 1 (O.S. No. 9)	lun 13/7/15	sáb 22/8/15	40 díast							
3.2.9.13.19	100%	RISK: Suspendido (O.S. No. 10)	lun 5/10/15	lun 16/11/15	42 díast							
3.2.9.13.20	100%	Ejecución de obras Adenda No. 1	vie 19/2/16	lun 22/2/16	3 díast							
3.2.9.13.21	100%	Fin de Obras	lun 22/2/16	lun 22/2/16	0 días							
3.2.9.13.22	100%	Certificado de recepción de obra (CRO)	vie 4/12/15	vie 4/12/15	1 día							
3.2.9.13.23	100%	Periodo de notificación de defectos (PND)	vie 4/12/15	dom 4/12/16	366 díast							
3.2.9.13.24	100%	Elaboración del certificado de cumplimiento (CCO)	dom 4/12/16	lun 16/1/17	43 díast							
3.2.9.13.25	100%	Certificado de declaración final (CDF)	lun 16/1/17	sáb 11/3/17	54 díast							
3.2.9.13.26	100%	Finiquito	lun 13/3/17	mié 25/10/17	8.15 mss							
3.2.9.13.27	100%	Pago de estimaciones I Cuatrimestre 2014	mié 5/3/14	jue 1/5/14	57 díast							
3.2.9.13.28	100%	Pago de estimaciones II Cuatrimestre 2014	jue 1/5/14	dom 31/8/14	122 díast							
3.2.9.13.29	100%	Pago de estimaciones III Cuatrimestre 2014	lun 1/9/14	lun 13/10/14	42 díast							
3.2.9.13.30	100%	Pago de estimaciones I Cuatrimestre 2015	jue 1/1/15	vie 24/4/15	113 díast							
3.2.9.13.31	100%	Pago de estimaciones II Cuatrimestre 2015	vie 1/5/15	mar 30/6/15	60 díast							
3.2.9.13.32	100%	Pago de estimaciones III Cuatrimestre 2015	mar 1/9/15	jue 31/12/15	121 díast							
3.2.9.13.33	100%	Pago de estimaciones I Cuatrimestre 2016	vie 1/1/16	sáb 30/4/16	120 díast							
3.2.9.13.34	100%	Pago de estimaciones I Cuatrimestre 2017	dom 1/1/17	dom 30/4/17	119 díast							
3.2.9.14	100%	▲ Puente Río Pijije, Línea 14 (1p) (CODOCA-Holcim-PC)	vie 25/1/13	lun 28/8/17	1164 días							
3.2.9.14.1	100%	Condiciones Previas	vie 25/1/13	jue 31/1/13	6 díast							
3.2.9.14.2	100%	O.S. No. 1: Orden de inicio de diseño de obras (Fase I)	jue 31/1/13	jue 31/1/13	0 días							

Informe Final
 Avance del Primer Programa de Inversión de Infraestructura Vial (PIV-I)
 Contrato de Préstamo No. 2007/OC-CR

EDT	%	Nombre de tarea	Comienzo	Fin	Duración	2008		2010		2012		2014		2016		2018		2020	
						S1	S1	S1	S1	S1	S1	S1	S1	S1	S1	S1	S1	S1	S1
3.2.9.14.3	100%	Diseño de Obras puente nuevo	jue 31/1/13	lun 29/4/13	88 díast														
3.2.9.14.4	100%	RISK O.S. No. 2: Suspensión diseño de obras (Fase I)	lun 29/4/13	lun 25/11/13	210 díast														
3.2.9.14.5	100%	O.S. No. 3: Orden de inicio de construcción de obras puente nuevo y existente (Fas	lun 25/11/13	lun 25/11/13	0 días														
3.2.9.14.6	100%	Ejecución obras puente nuevo y existente	lun 25/11/13	mié 30/7/14	247 díast														
3.2.9.14.7	100%	RISK: Plazo eventos compensables (O.S. No. 4)	mié 30/7/14	mié 17/12/14	140 díast														
3.2.9.14.8	100%	RISK: Suspendido (O.S. No. 6)	mié 17/12/14	sáb 31/1/15	45 díast														
3.2.9.14.9	100%	No Objeción BID Adenda No. 1	vie 22/5/15	vie 22/5/15	1 día														
3.2.9.14.10	100%	Envío al Consejo de Administración solicitud de aprobación Adenda No. 1	lun 25/5/15	lun 1/6/15	6 días														
3.2.9.14.11	100%	Respuesta Consejo de Administración solicitud de aprobación Adenda No. 1	mar 2/6/15	jue 4/6/15	3 días														
3.2.9.14.12	100%	Ampliación garantías de cumplimiento y depósito de timbres Adenda No. 1	vie 5/6/15	vie 12/6/15	6 días														
3.2.9.14.13	100%	Firma Adenda No. 1	mar 30/6/15	mar 30/6/15	1 día														
3.2.9.14.14	100%	Visto bueno legalidad Adenda No. 1	mié 1/7/15	mié 15/7/15	11 días														
3.2.9.14.15	100%	Orden de Inicio Adenda No. 1	mié 15/7/15	mié 15/7/15	1 día														
3.2.9.14.16	100%	Ejecución de obras Adenda No. 1	mié 15/7/15	vie 31/7/15	16 díast														
3.2.9.14.17	100%	Fin de Obras puente nuevo y existente	vie 31/7/15	vie 31/7/15	0 días														
3.2.9.14.18	100%	Certificado de recepción de obra (CRO)	lun 27/4/15	lun 27/4/15	1 día														
3.2.9.14.19	100%	Periodo de notificación de defectos (PND)	lun 27/4/15	jue 27/4/17	731 díast														
3.2.9.14.20	100%	Elaboración del certificado de cumplimiento (CCO)	jue 27/4/17	jue 25/5/17	28 díast														
3.2.9.14.21	100%	Certificado de declaración final (CDF) (Finiquito)	jue 25/5/17	mar 18/7/17	54 díast														
3.2.9.14.22	100%	Finiquito	mié 19/7/17	lun 28/8/17	1.45 mss														
3.2.9.14.23	100%	Pago de estimaciones III Cuatrimestre 2013	lun 25/11/13	mar 31/12/13	36 díast														
3.2.9.14.24	100%	Pago de estimaciones I Cuatrimestre 2014	mié 1/1/14	mié 30/4/14	119 díast														
3.2.9.14.25	100%	Pago de estimaciones II Cuatrimestre 2014	jue 1/5/14	dom 31/8/14	122 díast														
3.2.9.14.26	100%	Pago de estimaciones III Cuatrimestre 2014	lun 1/9/14	mié 31/12/14	121 díast														
3.2.9.14.27	100%	Pago de estimaciones I Cuatrimestre 2015	jue 1/1/15	vie 24/4/15	113 díast														
3.2.9.14.28	100%	Pago de estimaciones II Cuatrimestre 2015	vie 1/5/15	mar 30/6/15	60 díast														
3.2.9.14.29	100%	Pago de estimaciones III Cuatrimestre 2015	mar 1/9/15	jue 31/12/15	121 díast														
3.2.9.14.30	100%	Pago de estimaciones I Cuatrimestre 2016	vie 1/1/16	sáb 30/4/16	120 díast														
3.2.9.14.31	100%	Pago de estimaciones II Cuatrimestre 2016	dom 1/5/16	mié 31/8/16	122 díast														
3.2.9.14.32	100%	Pago de estimaciones III Cuatrimestre 2016	jue 1/9/16	sáb 31/12/16	121 díast														
3.2.9.15	99%	▲ Puente Río Salto, Línea 15 (Sánchez Carvajal S.A.)	vie 25/1/13	mié 25/10/17	1206 días														
3.2.9.15.1	100%	Condiciones Previas	vie 25/1/13	jue 31/1/13	6 díast														
3.2.9.15.2	100%	O.S. No. 1: Orden de inicio de diseño de obras (Fase I)	jue 31/1/13	jue 31/1/13	0 días														
3.2.9.15.3	100%	Diseño de Obras puente nuevo	jue 31/1/13	dom 28/7/13	178 díast														
3.2.9.15.4	100%	RISK: Revisión diseño puente nuevo	mar 12/11/13	mar 19/11/13	7 díast														
3.2.9.15.5	100%	O.S. No. 4: Orden de inicio de construcción de obras puente nuevo (Fase II)	mié 20/11/13	mié 20/11/13	0 días														
3.2.9.15.6	100%	Ejecución obras puente nuevo	mié 20/11/13	mar 30/9/14	314 díast														
3.2.9.15.7	100%	Inicio de Obras puente existente	mar 9/9/14	mar 9/9/14	0 días														
3.2.9.15.8	100%	Ejecución obras puente existente	mar 9/9/14	mar 30/9/14	21 díast														
3.2.9.15.9	100%	RISK: Plazo eventos compensables	mar 30/9/14	mié 30/9/15	365 díast														
3.2.9.15.10	100%	No Objeción BID Adenda No. 1	lun 22/6/15	mar 30/6/15	7 días														
3.2.9.15.11	100%	Envío al Consejo de Administración solicitud de aprobación Adenda No. 1	mié 1/7/15	jue 2/7/15	2 días														

Informe Final
 Avance del Primer Programa de Inversión de Infraestructura Vial (PIV-I)
 Contrato de Préstamo No. 2007/OC-CR

EDT	%	Nombre de tarea	Comienzo	Fin	Duración	2008		2010		2012		2014		2016		2018		2020	
						S1	S1	S1	S1	S1	S1	S1	S1	S1	S1	S1	S1		
3.2.9.15.12	100%	Respuesta Consejo de Administración solicitud de aprobación Adenda No. 1	vie 3/7/15	jue 9/7/15	5 días														
3.2.9.15.13	100%	Ampliación garantías de cumplimiento y depósito de timbres Adenda No. 1	vie 10/7/15	lun 20/7/15	7 días														
3.2.9.15.14	100%	Firma Adenda No. 1	lun 24/8/15	lun 24/8/15	1 día														
3.2.9.15.15	100%	Visto bueno legalidad Adenda No. 1	mar 25/8/15	mié 28/8/15	2 días														
3.2.9.15.16	100%	Orden de Inicio Adenda No. 1	jue 27/8/15	jue 27/8/15	1 día														
3.2.9.15.17	100%	Ejecución de obras Adenda No. 1	jue 27/8/15	mar 20/10/15	54 días														
3.2.9.15.18	100%	Fin de Obras	mar 20/10/15	mar 20/10/15	0 días														
3.2.9.15.19	100%	Certificado de recepción de obra (CRO)	lun 23/11/15	lun 23/11/15	1 día														
3.2.9.15.20	100%	Periodo de notificación de defectos (PND)	lun 23/11/15	lun 21/11/16	364 días														
3.2.9.15.21	100%	Elaboración del certificado de cumplimiento (CCO)	lun 21/11/16	lun 19/12/16	28 días														
3.2.9.15.22	100%	Certificado de declaración final (CDF)	lun 19/12/16	sáb 11/2/17	54 días														
3.2.9.15.23	100%	Finiquito	lun 13/2/17	mié 25/10/17	9.15 mss														
3.2.9.15.24	100%	Pago de estimaciones III Cuatrimestre 2013	mié 20/11/13	mar 31/12/13	41 días														
3.2.9.15.25	100%	Pago de estimaciones I Cuatrimestre 2014	mié 1/1/14	jue 27/3/14	85 días														
3.2.9.15.26	100%	Pago de estimaciones II Cuatrimestre 2014	jue 1/5/14	vie 25/7/14	85 días														
3.2.9.15.27	100%	Pago de estimaciones III Cuatrimestre 2014	lun 1/9/14	lun 29/12/14	119 días														
3.2.9.15.28	100%	Pago de estimaciones I Cuatrimestre 2015	jue 1/1/15	jue 30/4/15	119 días														
3.2.9.15.29	100%	Pago de estimaciones II Cuatrimestre 2015	vie 1/5/15	mar 30/6/15	60 días														
3.2.9.15.30	99%	Pago de estimaciones III Cuatrimestre 2015	mar 1/9/15	jue 31/12/15	121 días														
3.2.9.15.31	100%	Pago de estimaciones I Cuatrimestre 2016	vie 1/1/16	sáb 30/4/16	120 días														
3.2.9.15.32	100%	Pago de estimaciones II Cuatrimestre 2016	dom 1/5/16	mié 31/8/16	122 días														
3.2.9.15.33	100%	Pago de estimaciones III Cuatrimestre 2016	jue 1/9/16	sáb 31/12/16	121.38 días														
3.2.9.15.34	100%	Pago de estimaciones I Cuatrimestre 2017	dom 1/1/17	dom 30/4/17	119 días														
3.2.9.16	98%	▲ Puente Quebrada La Caraña, Línea 16 (FCC)	jue 31/1/13	mié 25/10/17	1203 días														
3.2.9.16.1	100%	Condiciones Previas	jue 31/1/13	lun 11/2/13	11 días														
3.2.9.16.2	100%	O.S. No. 1: Orden de inicio de diseño de obras (Fase I)	mar 12/2/13	mar 12/2/13	0 días														
3.2.9.16.3	100%	Diseño de Obras puente nuevo	mar 12/2/13	sáb 10/8/13	179 días														
3.2.9.16.4	100%	RISK O.S. No. 2: Suspensión diseño de obras (Fase I)	sáb 10/8/13	mié 9/7/14	333 días														
3.2.9.16.5	100%	O.S. No. 3: Orden de inicio de construcción de obras puente nuevo (Fase II)	mié 9/7/14	mié 9/7/14	0 días														
3.2.9.16.6	100%	Ejecución obras puente nuevo	mié 9/7/14	mar 4/11/14	118 días														
3.2.9.16.7	100%	Inicio de Obras puente existente	vie 8/8/14	vie 8/8/14	0 días														
3.2.9.16.8	100%	Ejecución obras puente existente	vie 8/8/14	mar 4/11/14	88 días														
3.2.9.16.9	100%	RISK: Plazo eventos compensables	mar 4/11/14	lun 15/12/14	41 días														
3.2.9.16.10	100%	RISK: Suspendido (O.S. No. 6)	lun 15/12/14	sáb 31/1/15	47 días														
3.2.9.16.11	100%	No Objeción BID Adenda No. 1	mar 19/5/15	mar 19/5/15	1 día														
3.2.9.16.12	100%	Envío al Consejo de Administración solicitud de aprobación Adenda No. 1	lun 25/5/15	lun 1/6/15	6 días														
3.2.9.16.13	100%	Respuesta Consejo de Administración solicitud de aprobación Adenda No. 1	mar 2/6/15	jue 4/6/15	3 días														
3.2.9.16.14	100%	Ampliación garantías de cumplimiento y depósito de timbres Adenda No. 1	vie 5/6/15	vie 12/6/15	6 días														
3.2.9.16.15	100%	Firma Adenda No. 1	mar 30/6/15	mar 30/6/15	1 día														
3.2.9.16.16	100%	Visto bueno legalidad Adenda No. 1	mié 1/7/15	lun 6/7/15	4 días														
3.2.9.16.17	100%	Orden de Inicio Adenda No. 1	lun 13/7/15	lun 13/7/15	1 día														
3.2.9.16.18	100%	Ejecución de obras Adenda No. 1 (O.S. No. 7)	lun 13/7/15	mar 11/8/15	29 días														

Informe Final
 Avance del Primer Programa de Inversión de Infraestructura Vial (PIV-I)
 Contrato de Préstamo No. 2007/OC-CR

EDT	%	Nombre de tarea	Comienzo	Fin	Duración	2008		2010		2012		2014		2016		2018		2020	
						S1	S1	S1	S1	S1	S1	S1	S1	S1	S1	S1	S1		
3.2.9.16.19	100%	RISK. Suspendido (O.S. No. 8)	mar 25/8/15	mar 6/10/15	42 díast														
3.2.9.16.20	100%	Ejecución de obras Adenda No. 1	vie 19/2/16	jue 25/2/16	6 díast														
3.2.9.16.21	100%	Fin de Obras	jue 25/2/16	jue 25/2/16	0 días														
3.2.9.16.22	100%	Certificado de recepción de obra (CRO)	jue 17/12/15	jue 17/12/15	1 día														
3.2.9.16.23	100%	Periodo de notificación de defectos (PND)	jue 17/12/15	jue 15/12/16	364 díast														
3.2.9.16.24	100%	Elaboración del certificado de cumplimiento (CCO)	jue 15/12/16	sáb 14/1/17	30 díast														
3.2.9.16.25	100%	Certificado de declaración final (CDF)	sáb 14/1/17	jue 9/3/17	54 díast														
3.2.9.16.26	100%	Finiquito	vie 10/3/17	mié 25/10/17	8.2 mss														
3.2.9.16.27	100%	Pago de estimaciones I Cuatrimestre 2014	mié 1/1/14	mié 30/4/14	119 díast														
3.2.9.16.28	100%	Pago de estimaciones II Cuatrimestre 2014	vie 2/5/14	dom 31/8/14	121 díast														
3.2.9.16.29	100%	Pago de estimaciones III Cuatrimestre 2014	lun 1/9/14	mar 25/11/14	85 díast														
3.2.9.16.30	100%	Pago de estimaciones I Cuatrimestre 2015	jue 1/1/15	vie 24/4/15	113 díast														
3.2.9.16.31	100%	Pago de estimaciones II Cuatrimestre 2015	vie 1/5/15	mar 30/6/15	60 díast														
3.2.9.16.32	70%	Pago de estimaciones III Cuatrimestre 2015	mar 1/9/15	jue 31/12/15	121 díast														
3.2.9.16.33	100%	Pago de estimaciones I Cuatrimestre 2016	vie 1/1/16	sáb 30/4/16	120 díast														
3.2.9.16.34	100%	Pago de estimaciones II Cuatrimestre 2016	dom 1/5/16	mié 31/8/16	122 díast														
3.2.9.17	100%	▲ Puente Quebrada Arenas, Línea 17 (FC)	jue 31/1/13	mié 25/10/17	1202 díast														
3.2.9.17.1	100%	Condiciones Previas	jue 31/1/13	lun 11/2/13	11 díast														
3.2.9.17.2	100%	O.S. No. 1: Orden de inicio de diseño de obras (Fase I)	mar 12/2/13	mar 12/2/13	0 días														
3.2.9.17.3	100%	Diseño de Obras puente nuevo	mar 12/2/13	sáb 10/8/13	179 díast														
3.2.9.17.4	100%	RISK O.S. No. 2: Suspensión diseño de obras (Fase I)	sáb 10/8/13	lun 21/7/14	345 díast														
3.2.9.17.5	100%	O.S. No. 3: Orden de inicio de construcción de obras puente nuevo (Fase II)	lun 21/7/14	lun 21/7/14	0 días														
3.2.9.17.6	100%	Ejecución obras puente nuevo	jue 27/11/14	jue 27/11/14	129 díast														
3.2.9.17.7	100%	Inicio de Obras puente existente	mar 24/2/15	mar 24/2/15	0 días														
3.2.9.17.8	100%	Ejecución obras puente existente	mar 24/2/15	mié 25/2/15	1 díast														
3.2.9.17.9	100%	RISK: Plazo eventos compensables	jue 27/11/14	mar 24/2/15	89 díast														
3.2.9.17.10	100%	RISK. Suspendido (O.S. No. 5)	mar 24/2/15	mar 30/6/15	126 díast														
3.2.9.17.11	100%	No Objeción BID Adenda No. 1	mar 19/5/15	mar 19/5/15	1 día														
3.2.9.17.12	100%	Envío al Consejo de Administración solicitud de aprobación Adenda No. 1	lun 25/5/15	lun 1/6/15	6 días														
3.2.9.17.13	100%	Respuesta Consejo de Administración solicitud de aprobación Adenda No. 1	mar 2/6/15	jue 4/6/15	3 días														
3.2.9.17.14	100%	Ampliación garantías de cumplimiento y depósito de timbres Adenda No. 1	vie 5/6/15	vie 12/6/15	6 días														
3.2.9.17.15	100%	Firma Adenda No. 1	mar 30/6/15	mar 30/6/15	1 día														
3.2.9.17.16	100%	Visto bueno legalidad Adenda No. 1	mié 1/7/15	lun 6/7/15	4 días														
3.2.9.17.17	100%	Orden de Inicio Adenda No. 1	lun 13/7/15	lun 13/7/15	1 día														
3.2.9.17.18	100%	Ejecución de obras Adenda No. 1 (O.S. No. 6)	lun 13/7/15	sáb 1/8/15	19 díast														
3.2.9.17.19	100%	RISK: Plazo eventos compensables	mar 4/8/15	mar 1/9/15	21 días														
3.2.9.17.20	100%	RISK. Suspendido (O.S. No. 8)	mar 1/9/15	mar 13/10/15	42 díast														
3.2.9.17.21	100%	Ejecución de obras Adenda No. 1	vie 19/2/16	jue 25/2/16	6 díast														
3.2.9.17.22	100%	Fin de Obras	jue 25/2/16	jue 25/2/16	0 días														
3.2.9.17.23	100%	Certificado de recepción de obra (CRO)	mié 30/3/16	mié 30/3/16	1 día														
3.2.9.17.24	100%	Periodo de notificación de defectos (PND)	mié 30/3/16	mié 29/3/17	364 díast														
3.2.9.17.25	100%	Elaboración del certificado de cumplimiento (CCO)	mié 29/3/17	mié 26/4/17	28 díast														

Informe Final
 Avance del Primer Programa de Inversión de Infraestructura Vial (PIV-I)
 Contrato de Préstamo No. 2007/OC-CR

EDT	%	Nombre de tarea	Comienzo	Fin	Duración	2008		2010		2012		2014		2016		2018		2020	
						S1	S1	S1	S1	S1	S1	S1	S1	S1	S1	S1	S1		
3.2.9.17.26	100%	Certificado de declaración final (CDF)	mié 26/4/17	lun 19/6/17	54 díast														
3.2.9.17.27	100%	Finiquito	mar 20/6/17	mié 25/10/17	4.6 mss														
3.2.9.17.28	100%	Pago de estimaciones I Cuatrimestre 2014	mié 1/1/14	mié 30/4/14	119 díast														
3.2.9.17.29	100%	Pago de estimaciones II Cuatrimestre 2014	vie 2/5/14	dom 31/8/14	121 díast														
3.2.9.17.30	100%	Pago de estimaciones III Cuatrimestre 2014	lun 1/9/14	mar 25/11/14	85 díast														
3.2.9.17.31	100%	Pago de estimaciones I Cuatrimestre 2015	jue 1/1/15	jue 30/4/15	119 díast														
3.2.9.17.32	100%	Pago de estimaciones II Cuatrimestre 2015	vie 1/5/15	mar 30/6/15	60 díast														
3.2.9.17.33	100%	Pago de estimaciones III Cuatrimestre 2015	mar 1/9/15	jue 31/12/15	121 díast														
3.2.9.17.34	100%	Pago de estimaciones I Cuatrimestre 2016	vie 1/1/16	sáb 30/4/16	120 díast														
3.2.9.17.35	100%	Pago de estimaciones II Cuatrimestre 2016	dom 1/5/16	mié 31/8/16	122 díast														
3.2.9.18	97%	▲ Puente Río Liberia, Línea 18 (1p) (FCC)	jue 31/1/13	mié 25/10/17	1202 díast														
3.2.9.18.1	100%	Condiciones Previas	jue 31/1/13	lun 11/2/13	11 díast														
3.2.9.18.2	100%	O.S. No. 1: Orden de inicio de diseño de obras (Fase I)	mar 12/2/13	mar 12/2/13	0 días														
3.2.9.18.3	100%	Diseño de Obras puente nuevo	mar 12/2/13	sáb 10/8/13	179 díast														
3.2.9.18.4	100%	RISK O.S. No. 2: Suspensión diseño de obras (Fase I)	sáb 10/8/13	lun 17/11/14	464 díast														
3.2.9.18.5	100%	O.S. No. : Orden de inicio de construcción de obras puente nuevo (Fase II)	lun 17/11/14	lun 17/11/14	0 días														
3.2.9.18.6	100%	Ejecución obras puente nuevo	lun 17/11/14	mar 14/4/15	148 díast														
3.2.9.18.7	100%	RISK: Plazo eventos compensables	mar 14/4/15	mar 14/4/15	0.25 díast														
3.2.9.18.8	100%	RISK: Suspendido (O.S. No. 4)	mar 14/4/15	mar 30/6/15	77 díast														
3.2.9.18.9	100%	No Objeción BID Adenda No. 1	mar 19/5/15	mar 19/5/15	1 día														
3.2.9.18.10	100%	Envío al Consejo de Administración solicitud de aprobación Adenda No. 1	lun 25/5/15	lun 1/6/15	6 días														
3.2.9.18.11	100%	Respuesta Consejo de Administración solicitud de aprobación Adenda No. 1	mar 2/6/15	jue 4/6/15	3 días														
3.2.9.18.12	100%	Ampliación garantías de cumplimiento y depósito de timbres Adenda No. 1	vie 5/6/15	vie 12/6/15	6 días														
3.2.9.18.13	100%	Firma Adenda No. 1	mar 30/6/15	mar 30/6/15	1 día														
3.2.9.18.14	100%	Visto bueno legalidad Adenda No. 1	mié 1/7/15	lun 6/7/15	4 días														
3.2.9.18.15	100%	Orden de Inicio Adenda No. 1	lun 13/7/15	lun 13/7/15	1 día														
3.2.9.18.16	100%	Ejecución de obras Adenda No. 1 (O.S. No. 5)	lun 13/7/15	mar 18/8/15	36 díast														
3.2.9.18.17	16%	RISK: Suspendido (O.S. No. 7)	dom 15/11/15	vie 19/2/16	96 díast														
3.2.9.18.18	100%	Ejecución de obras Adenda No. 1 (O.S. No.)	vie 19/2/16	vie 4/3/16	14 díast														
3.2.9.18.19	100%	Fin de Obras	vie 4/3/16	vie 4/3/16	0 días														
3.2.9.18.20	100%	Certificado de recepción de obra (CRO)	vie 4/12/15	vie 4/12/15	1 día														
3.2.9.18.21	100%	Periodo de notificación de defectos (PND)	vie 4/12/15	dom 4/12/16	366 díast														
3.2.9.18.22	100%	Elaboración del certificado de cumplimiento (CCO)	dom 4/12/16	lun 16/1/17	43 díast														
3.2.9.18.23	100%	Certificado de declaración final (CDF)	lun 16/1/17	sáb 11/3/17	54 díast														
3.2.9.18.24	100%	Finiquito	lun 13/3/17	mié 25/10/17	8.15 mss														
3.2.9.18.25	100%	Pago de estimaciones I Cuatrimestre 2014	mié 1/1/14	vie 25/4/14	114 díast														
3.2.9.18.26	100%	Pago de estimaciones II Cuatrimestre 2014	jue 1/5/14	dom 31/8/14	122 díast														
3.2.9.18.27	100%	Pago de estimaciones III Cuatrimestre 2014	lun 1/9/14	mié 31/12/14	121 díast														
3.2.9.18.28	100%	Pago de estimaciones I Cuatrimestre 2015	jue 1/1/15	vie 27/3/15	85 díast														
3.2.9.18.29	100%	Pago de estimaciones II Cuatrimestre 2015	vie 1/5/15	mar 30/6/15	60 díast														
3.2.9.18.30	100%	Pago de estimaciones III Cuatrimestre 2015	mar 1/9/15	jue 31/12/15	121 díast														
3.2.9.18.31	100%	Pago de estimaciones I Cuatrimestre 2016	vie 1/1/16	sáb 30/4/16	120 díast														

Informe Final
 Avance del Primer Programa de Inversión de Infraestructura Vial (PIV-I)
 Contrato de Préstamo No. 2007/OC-CR

EDT	%	Nombre de tarea	Comienzo	Fin	Duración	2008		2010		2012		2014		2016		2018		2020	
						S1	S1	S1	S1	S1	S1	S1	S1	S1	S1	S1	S1	S1	S1
3.2.9.18.32	100%	Pago de estimaciones II Cuatrimestre 2016	dom 1/5/16	mié 31/8/16	122 días														
3.3	66%	SC 2013LI-000011-0DE00: Diseño y Construcción La Abundancia- Florencia y Radial La Abundancia - Ciudad Quesada (Consorcio APCA CEINSA-TRAGSATEC)	vie 27/11/09	mar 5/5/20	2680 días														66%
3.3.1	100%	SETENA	lun 17/12/12	mar 28/5/13	105.5 días														
3.3.1.1	100%	Elaborar y Presentar D1 para evaluación ambiental en SETENA	lun 17/12/12	vie 21/12/12	1 sem														
3.3.1.2	100%	Pronunciamento de SETENA (se espera que solicite plan de gestión)	mié 2/1/13	mar 22/1/13	3 sem.														
3.3.1.3	100%	Elaboración y presentación del Plan de gestión ante SETENA	mié 23/1/13	vie 5/4/13	10.03 sem.														
3.3.1.4	100%	Resolución de viabilidad ambiental por SETENA	vie 5/4/13	mar 28/5/13	6.9 sem.														
3.3.2	100%	Elaboración de evaluación económica	mié 15/12/10	mié 15/12/10	1 día														
3.3.3	100%	Estudio Hidrológico e Hidráulico	jue 16/12/10	jue 16/12/10	1 día														
3.3.4	100%	Ajustes diseños	jue 14/2/13	jue 14/2/13	0 días														
3.3.5	100%	Ajuste Estudio de Factibilidad	vie 15/2/13	vie 15/2/13	0 días														
3.3.6	100%	Informe de trámite de expropiaciones	vie 27/11/09	jue 3/12/09	1 sem														
3.3.7	100%	Proceso de Licitación	jue 23/2/12	mar 1/4/14	526 días														
3.3.7.1	100%	Especificaciones Técnicas para diseño	jue 23/2/12	mié 28/3/12	5 sem.														
3.3.7.2	100%	Documentos de licitación (DL) borrador	lun 18/2/13	vie 10/5/13	11 sem.														
3.3.7.3	100%	Revisión Consultores Borrador de DL	vie 10/5/13	lun 20/5/13	6 días														
3.3.7.4	100%	Documentos de licitación finales	lun 20/5/13	lun 3/6/13	10 días														
3.3.7.5	100%	No objeción DLF del BID	lun 3/6/13	mar 4/6/13	1 día														
3.3.7.6	100%	Elegibilidad Ambiental BID	mar 4/6/13	lun 17/6/13	9 días														
3.3.7.7	100%	Publicación de llamado a ofertas Cartel Licitación	mié 26/6/13	mié 26/6/13	0 sem.														
3.3.7.8	100%	RISK: Objeciones a Cartel de Licitación	mié 26/6/13	lun 26/8/13	41 días														
3.3.7.8.1	100%	Respuesta a CGR sobre Objeciones	mié 26/6/13	lun 1/7/13	4 días														
3.3.7.8.2	100%	No objeción BID respuesta a objeciones	mar 2/7/13	mar 2/7/13	1 día														
3.3.7.8.3	100%	Resolución CGR sobre objeciones	mié 3/7/13	lun 26/8/13	36 días														
3.3.7.9	100%	Presentación, recepción y apertura de ofertas	lun 9/9/13	lun 9/9/13	0 días														
3.3.7.10	100%	Evaluación de ofertas	lun 9/9/13	vie 8/11/13	46 días														
3.3.7.11	100%	Elaboración informe de recomendación	lun 11/11/13	mar 12/11/13	1.88 días														
3.3.7.12	100%	Solicitud previa No Objeción	mar 12/11/13	mar 19/11/13	5 días														
3.3.7.13	100%	Previa No Objeción	mar 19/11/13	vie 22/11/13	3 días														
3.3.7.14	100%	Solicitud No Objeción	vie 22/11/13	mar 26/11/13	2 días														
3.3.7.15	100%	No Objeción	mar 26/11/13	mié 27/11/13	0.75 días														
3.3.7.16	100%	Envío adjudicación para aprobación del Consejo de Administración de CONAVI	mié 27/11/13	jue 28/11/13	0.88 días														
3.3.7.17	100%	Aprobación del Consejo de Administración	jue 28/11/13	vie 29/11/13	1 día														
3.3.7.18	100%	Publicación de la adjudicación	vie 29/11/13	lun 9/12/13	6 días														
3.3.7.19	100%	Plazo para apelaciones de la adjudicación	lun 9/12/13	mar 7/1/14	14.75 días														
3.3.7.20	100%	Respuesta apelaciones adjudicación	mar 7/1/14	mar 7/1/14	0.2 días														
3.3.7.21	100%	El acto de adjudicación adquiere firmeza	mar 7/1/14	mar 7/1/14	0 días														
3.3.7.22	100%	Notificación Oferentes	mié 8/1/14	mié 8/1/14	0.88 días														
3.3.7.23	100%	Constitución de garantías y condiciones previas (negociaciones)	mié 8/1/14	vie 14/2/14	27 días														
3.3.7.24	100%	Elaboración de contrato	vie 14/2/14	lun 24/2/14	6 días														
3.3.7.25	100%	Firma de contrato	mié 26/2/14	mié 26/2/14	0 días														
3.3.7.26	100%	Visto bueno legalidad	mié 26/2/14	lun 17/3/14	14 días														

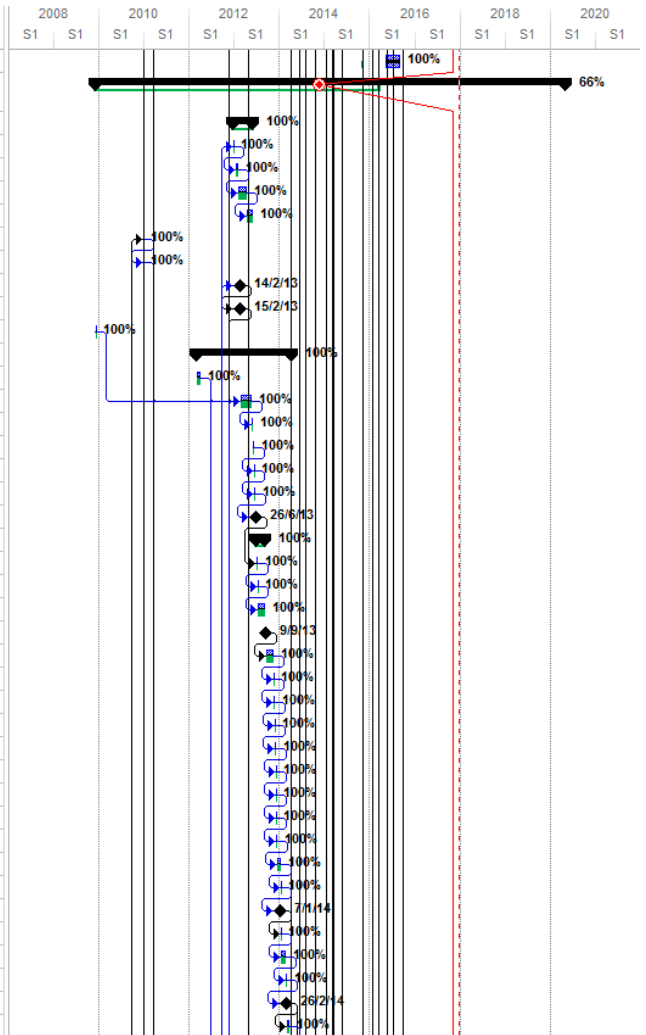

Informe Final
 Avance del Primer Programa de Inversión de Infraestructura Vial (PIV-I)
 Contrato de Préstamo No. 2007/OC-CR

EDT	%	Nombre de tarea	Comienzo	Fin	Duración	2008		2010		2012		2014		2016		2018		2020	
						S1	S1	S1	S1	S1	S1	S1	S1	S1	S1	S1	S1	S1	S1
3.3.7.27	100%	Suscripción del contrato y envío firmado al BID	mar 18/3/14	mar 14/4/14	11 días														
3.3.8	64%	▲ Proceso de Ejecución	mié 2/4/14	mar 5/5/20	1570 días														
3.3.8.1	100%	Condiciones Previas Orden de Inicio (reunión Pre-Inicio)	mié 2/4/14	vie 4/4/14	3 días														
3.3.8.2	100%	O.S. No. 1: Orden de Inicio de Diseño de Obras	mié 9/4/14	mié 9/4/14	0 días														
3.3.8.3	100%	Coordinación con Empresas de servicios públicos	jue 30/4/15	lun 10/8/15	2 sem.														
3.3.8.4	100%	Diseño de obras	mié 9/4/14	mié 30/7/14	112.38 díast														
3.3.8.5	100%	O.S. No. 2: Orden de suspensión parcial	mié 30/7/14	lun 13/10/14	75 díast														
3.3.8.6	100%	Diseño de obras	lun 13/10/14	vie 12/12/14	60 díast														
3.3.8.7	50%	RISK. Suspendido (O.S. No. 6)	vie 12/12/14	lun 23/3/15	101 díast														
3.3.8.8	100%	▲ RISK: Modificación proyecto a 4 carriles	vie 7/11/14	lun 23/3/15	92 días														
3.3.8.8.1	100%	Solicitud BID modificación proyecto a 4 carriles	vie 7/11/14	vie 7/11/14	1 día														
3.3.8.8.2	100%	No Objeción BID modificación proyecto a 4 carriles	mié 12/11/14	mié 12/11/14	1 día														
3.3.8.8.3	100%	Remisión al Consejo de Administración informe de causas imprevisibilidad, análisis técnicos y criterios de oportunidad y legalidad para presentar la propuesta de	jue 13/11/14	mié 19/11/14	5 días														
3.3.8.8.4	100%	El Consejo de Administración solicitó de previo informe legal	jue 20/11/14	jue 20/11/14	1 día														
3.3.8.8.5	100%	Se rindió el informe legal y se aprobó la modificación de diseño del proyecto	mar 9/12/14	mar 9/12/14	1 día														
3.3.8.8.6	100%	Acuerdo de firme	lun 19/1/15	lun 19/1/15	1 día														
3.3.8.8.7	100%	Solicitud a la empresa ajuste garantía de cumplimiento, pago especies fiscales y declaraciones juradas	jue 29/1/15	vie 6/2/15	7 días														
3.3.8.8.8	100%	No Objeción BID al contrato	vie 27/2/15	vie 27/2/15	1 día														
3.3.8.8.9	100%	Firma de la Adenda No. 1 al contrato	lun 2/3/15	jue 12/3/15	9 días														
3.3.8.8.10	100%	Visto bueno legalidad	jue 19/3/15	jue 19/3/15	1 día														
3.3.8.8.11	100%	Emisión Orden de Modificación	jue 19/3/15	lun 23/3/15	3 días														
3.3.8.9	100%	Reinicio de diseño de obras Adenda No. 1	mar 24/3/15	mar 24/3/15	1 día														
3.3.8.10	100%	Diseño de obras Adenda No. 1	mar 24/3/15	jue 16/4/15	23 díast														
3.3.8.11	100%	RISK: Plazo eventos compensables	jue 16/4/15	jue 16/4/15	0.1 díast														
3.3.8.12	100%	Revisión diseño (período de negociación)	vie 17/4/15	jue 30/4/15	10 días														
3.3.8.13	100%	RISK: Correcciones diseño contratista + revisión administración	jue 30/4/15	mié 22/7/15	83 díast														
3.3.8.14	100%	Aprobación diseño de obras	mar 28/7/15	mar 28/7/15	0 días														
3.3.8.15	100%	Revisión costos	mar 28/7/15	jue 15/10/15	56 días														
3.3.8.16	100%	Reunión preconstrucción	mié 6/1/16	mié 6/1/16	1 día														
3.3.8.17	100%	O.S. No. 19: Orden de Inicio de Obras	vie 15/1/16	vie 15/1/16	0 días														
3.3.8.18	100%	Ejecución de Obras	vie 15/1/16	lun 9/1/17	360 díast														
3.3.8.19	100%	RISK: Plazo eventos compensables	lun 9/1/17	vie 20/1/17	11 díast														
3.3.8.20	9%	RISK. Suspendido (O.S. No. 22)	vie 20/1/17	jue 4/5/17	104 díast														
3.3.8.21	44%	Adenda No. 2	vie 5/5/17	sáb 23/6/18	414 díast														
3.3.8.22	0%	O.S. No. 25	lun 25/6/18	mar 26/6/18	2 días														
3.3.8.23	0%	Fin de Obras	mar 26/6/18	mar 26/6/18	0 días														
3.3.8.24	0%	RISK: Reclamos del contratista (litigio)	mar 26/6/18	jue 26/7/18	30 díast														
3.3.8.25	0%	Pre-cierre del contrato de la consultora	mié 27/6/18	mar 18/9/18	3 mss														
3.3.8.26	0%	Certificado de recepción de obra (CRO)	mié 27/6/18	mié 27/6/18	1 día														
3.3.8.27	0%	Periodo de notificación de defectos (PND)	mié 27/6/18	jue 19/12/19	540 díast														
3.3.8.28	0%	Elaboración del certificado de cumplimiento (CCO)	jue 19/12/19	jue 16/1/20	28 díast														

Informe Final
 Avance del Primer Programa de Inversión de Infraestructura Vial (PIV-I)
 Contrato de Préstamo No. 2007/OC-CR

EDT	% completado	Nombre de tarea	Comienzo	Fin	Duración	2008	2010	2012	2014	2016	2018	2020
3.3.8.29	0%	Certificado de declaración final (CDF)	jue 16/1/20	mar 10/3/20	54 díast							
3.3.8.30	0%	Finiquito	mié 11/3/20	mar 5/5/20	2 mss							
3.3.8.31	100%	Pago de estimaciones I Cuatrimestre 2014	mié 9/4/14	mié 30/4/14	21 díast							
3.3.8.32	100%	Pago de estimaciones II Cuatrimestre 2014	jue 1/5/14	vie 25/7/14	85 díast							
3.3.8.33	100%	Pago de estimaciones III Cuatrimestre 2014	lun 1/9/14	mar 25/11/14	85 díast							
3.3.8.34	100%	Pago de estimaciones I Cuatrimestre 2015	jue 1/1/15	jue 30/4/15	119 díast							
3.3.8.35	100%	Pago de estimaciones II Cuatrimestre 2015	vie 1/5/15	lun 31/8/15	122 díast							
3.3.8.36	100%	Pago de estimaciones III Cuatrimestre 2015	mar 1/9/15	jue 31/12/15	121 díast							
3.3.8.37	100%	Pago de estimaciones I Cuatrimestre 2016	vie 1/1/16	sáb 30/4/16	120 díast							
3.3.8.38	100%	Pago de estimaciones II Cuatrimestre 2016	dom 1/5/16	mié 31/8/16	122 díast							
3.3.8.39	100%	Pago de estimaciones III Cuatrimestre 2016	jue 1/9/16	sáb 31/12/16	121 díast							
3.4	85%	PA 2012LI-000020-0DE00: Diseño y Construcción Intercambio Paso Ancho (MECO S.A.)	vie 27/11/09	lun 18/2/19	2364 días							
3.4.1	100%	Reactivar viabilidad ambiental ante SETENA	vie 27/11/09	jue 17/12/09	3 sem.							
3.4.2	100%	Evaluación Económica	mié 15/12/10	mar 21/12/10	5 días							
3.4.3	100%	Proceso de Licitación	lun 11/6/12	jue 26/9/13	321.88 días							
3.4.3.1	100%	Especificaciones Técnicas para diseño	lun 11/6/12	vie 15/6/12	1 sem							
3.4.3.2	100%	Borrador de Documentos de licitación	lun 18/6/12	jue 3/8/12	33 días							
3.4.3.3	100%	Version final de documentos de licitación (CONAVI)	lun 6/8/12	lun 8/10/12	9 sem.							
3.4.3.4	100%	Informe de elegibilidad ambiental.	lun 18/6/12	mié 20/6/12	3 días							
3.4.3.5	100%	Informe de trámite de expropiaciones	lun 11/6/12	vie 15/6/12	1 sem							
3.4.3.6	100%	Elegibilidad del BID	lun 8/10/12	lun 8/10/12	0 días							
3.4.3.7	100%	Publicación de llamado a ofertas Cartel Licitación	lun 22/10/12	lun 22/10/12	0 días							
3.4.3.8	100%	RISK: Objeciones a Cartel de Licitación	lun 22/10/12	lun 26/11/12	26 días							
3.4.3.8.1	100%	Respuesta a CGR sobre Objeciones	lun 22/10/12	vie 26/10/12	5 días							
3.4.3.8.2	100%	No objeción BID respuesta a objeciones	lun 29/10/12	lun 29/10/12	1 día							
3.4.3.8.3	100%	Resolución CGR sobre objeciones	mar 30/10/12	lun 26/11/12	1 ms							
3.4.3.9	100%	Apertura de ofertas	vie 5/4/13	mié 15/5/13	27 días							
3.4.3.9.1	100%	Apertura de ofertas	vie 5/4/13	vie 5/4/13	0 días							
3.4.3.9.2	100%	Evaluación de las de ofertas	vie 5/4/13	mar 30/4/13	17 días							
3.4.3.9.3	100%	Informe de recomendación de adjudicación	jue 2/5/13	mié 15/5/13	2 sem.							
3.4.3.10	100%	No objeción del BID al informe de adjudicación	jue 16/5/13	lun 20/5/13	3 días							
3.4.3.11	100%	Acuerdo de adjudicación CONAVI y publicación	jue 23/5/13	jue 23/5/13	0 sem.							
3.4.3.12	100%	RISK: Apelaciones a Adjudicación	lun 3/6/13	lun 3/6/13	0 días							
3.4.3.12.1	100%	Apelación acto de adjudicación	lun 3/6/13	lun 3/6/13	0 días							
3.4.3.12.2	100%	Respuesta a CGR sobre apelaciones	lun 3/6/13	lun 3/6/13	0 días							
3.4.3.12.3	100%	No objeción BID respuesta a apelaciones	lun 3/6/13	lun 3/6/13	0 días							
3.4.3.12.4	100%	Resolución CGR sobre apelaciones	lun 3/6/13	lun 3/6/13	0 mss							
3.4.3.13	100%	Adjudicación en Firme	lun 17/6/13	lun 17/6/13	0 días							
3.4.3.14	100%	Elaboración de Contrato y refrendo	jue 20/6/13	mié 24/7/13	5 sem.							
3.4.3.15	100%	Aprobación interna firma de contrato	vie 26/7/13	mié 25/9/13	42 días							
3.4.3.16	100%	Firma de contrato	mié 25/9/13	mié 25/9/13	0 días							
3.4.3.17	100%	Suscripción del contrato y envío firmado al BID	jue 26/9/13	jue 26/9/13	0.88 días							

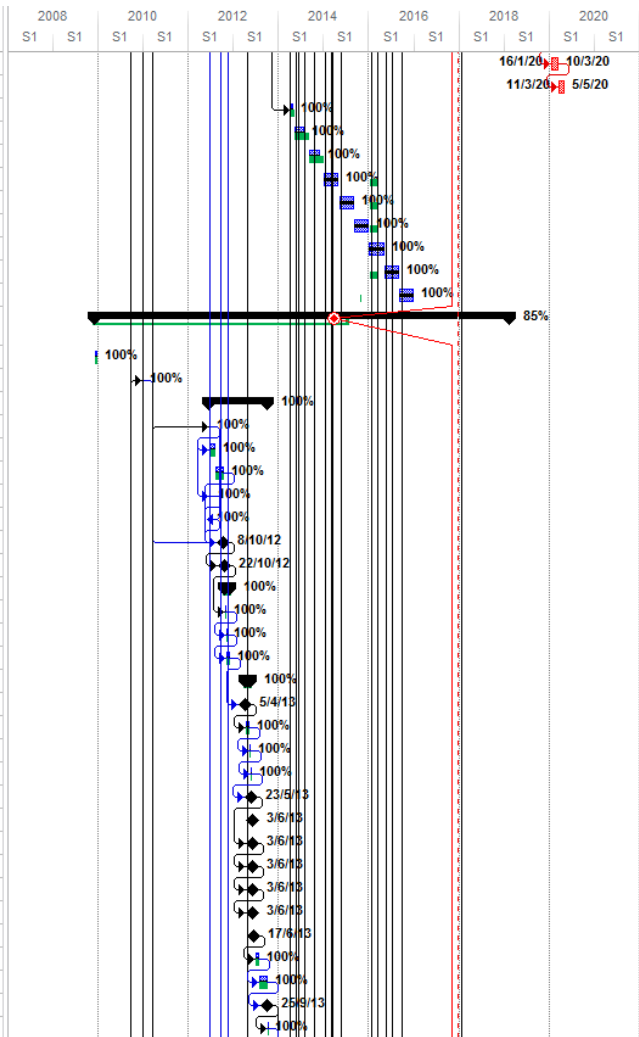

Informe Final
 Avance del Primer Programa de Inversión de Infraestructura Vial (PIV-I)
 Contrato de Préstamo No. 2007/OC-CR

EDT	% completado	Nombre de tarea	Comienzo	Fin	Duración	2008	2010	2012	2014	2016	2018	2020
						S1	S1	S1	S1	S1	S1	S1
3.4.4	98%	Proceso de Ejecución	jue 26/9/13	lun 30/10/17	1042.13 días							
3.4.4.1	100%	Condiciones Previas Orden de Inicio (reunión Pre-Inicio)	jue 26/9/13	mar 8/10/13	8 días							
3.4.4.2	100%	O.S. No. 1: Orden de Inicio de Diseño de Obras (Fase 1)	mar 8/10/13	mar 8/10/13	0 días							
3.4.4.3	100%	Coordinación con Empresas de servicios públicos	lun 28/7/14	lun 25/8/14	4 sem.							
3.4.4.4	100%	Diseño de Obras (Fase 1)	mar 8/10/13	sáb 5/4/14	179 días							
3.4.4.5	100%	RISK: O.S. No. 3: Traslado de fecha prevista finalización diseño de obras (Fase 1)	sáb 5/4/14	mar 15/4/14	10 días							
3.4.4.6	100%	RISK: O.S. No. 5: Traslado de fecha prevista finalización diseño de obras (Fase 1)	mar 15/4/14	mié 28/5/14	43 días							
3.4.4.7	100%	RISK: O.S. No. 7: Traslado de fecha prevista finalización diseño de obras (Fase 1)	mié 28/5/14	vie 13/6/14	16 días							
3.4.4.8	100%	RISK: Revisión diseño de obras (Fase 1)	mié 28/5/14	vie 6/6/14	7 días							
3.4.4.9	100%	RISK: Correcciones de diseño de obras (Fase 1)	vie 6/6/14	vie 13/6/14	5 días							
3.4.4.10	100%	RISK: O.S. No. 8: Suspensión parcial diseño de obras (Fase 1)	vie 13/6/14	lun 4/8/14	52 días							
3.4.4.11	100%	RISK: Revisión correcciones de diseño de obras (Fase 1)	lun 4/8/14	mar 26/8/14	15 días							
3.4.4.12	100%	Aprobación diseño de obras (Fase 1)	mar 26/8/14	mar 26/8/14	0 días							
3.4.4.13	100%	RISK: Expropiaciones (demoliciones)	mar 26/8/14	mar 16/9/14	14 días							
3.4.4.14	100%	O.S. No. 11: Orden de Inicio de Obras	mar 16/9/14	mar 16/9/14	0 días							
3.4.4.15	100%	Ejecucion de Obras	mar 16/9/14	vie 30/10/15	409 días							
3.4.4.16	100%	RISK: Plazo eventos compensables (O.S. No. 16)	vie 30/10/15	mié 11/5/16	194 días							
3.4.4.17	100%	RISK: Plazo eventos compensables (O.S. No. 17)	mié 11/5/16	lun 11/7/16	61 días							
3.4.4.18	100%	RISK: Plazo eventos compensables (O.S. No. 18)	lun 11/7/16	jue 25/8/16	45 días							
3.4.4.19	100%	RISK: Plazo eventos compensables	jue 25/8/16	jue 15/12/16	112 días							
3.4.4.20	0%	RISK: Plazo eventos compensables	jue 15/12/16	dom 15/1/17	31 días							
3.4.4.21	0%	Fin de Obras	sáb 30/9/17	sáb 30/9/17	0 días							
3.4.4.22	0%	RISK: Reclamos del contratista (litigio)	sáb 30/9/17	lun 30/10/17	30 días							
3.4.4.23	100%	Pago de estimaciones III Cuatrimestre 2013	mar 8/10/13	mar 31/12/13	84 días							
3.4.4.24	100%	Pago de estimaciones I Cuatrimestre 2014	mié 1/1/14	jue 27/3/14	85 días							
3.4.4.25	100%	Pago de estimaciones II Cuatrimestre 2014	jue 1/5/14	vie 25/7/14	85 días							
3.4.4.26	100%	Pago de estimaciones III Cuatrimestre 2014	lun 1/9/14	mié 31/12/14	121 días							
3.4.4.27	100%	Pago de estimaciones I Cuatrimestre 2015	jue 1/1/15	vie 27/3/15	85 días							
3.4.4.28	100%	Pago de estimaciones II Cuatrimestre 2015	vie 1/5/15	lun 31/8/15	122 días							
3.4.4.29	100%	Pago de estimaciones III Cuatrimestre 2015	mar 1/9/15	jue 31/12/15	121 días							
3.4.4.30	100%	Pago de estimaciones I Cuatrimestre 2016	vie 1/1/16	sáb 30/4/16	120 días							
3.4.4.31	100%	Pago de estimaciones II Cuatrimestre 2016	dom 1/5/16	mié 31/8/16	122 días							
3.4.4.32	100%	Pago de estimaciones III Cuatrimestre 2016	jue 1/9/16	sáb 31/12/16	121 días							
3.4.4.33	100%	Pago de estimaciones I Cuatrimestre 2017 (proyección)	dom 1/1/17	dom 30/4/17	119 días							
3.4.4.34	100%	Pago de estimaciones II Cuatrimestre 2017 (proyección)	lun 1/5/17	jue 31/8/17	122 días							
3.4.5	51%	Obras en los Olivos y Sorobarú	mar 26/4/16	lun 18/2/19	736 días							
3.4.5.1	100%	Firma del contrato	mar 26/4/16	mar 26/4/16	1 día							
3.4.5.2	100%	Visto bueno legalidad	mié 27/4/16	lun 9/5/16	9 días							
3.4.5.3	100%	O.S. No. 18: Orden de inicio	lun 30/5/16	lun 30/5/16	1 día							
3.4.5.4	100%	Ejecución de obras	lun 30/5/16	sáb 25/3/17	299 días							
3.4.5.5	100%	RISK: Plazo eventos compensables (O.S. No. 21)	sáb 25/3/17	vie 9/6/17	76 días							
3.4.5.6	66%	RISK: Plazo eventos compensables (O.S. No. 22)	vie 9/6/17	sáb 30/9/17	113 días							

Informe Final
 Avance del Primer Programa de Inversión de Infraestructura Vial (PIV-I)
 Contrato de Préstamo No. 2007/OC-CR

EDT	% completado	Nombre de tarea	Comienzo	Fin	Duración	2008	2010	2012	2014	2016	2018	2020
3.4.5.7	45%	RISK: Plazo eventos compensables (O.S. No. 23)	lun 2/10/17	vie 15/12/17	55 días						45%	
3.4.5.8	100%	Fin de Obras	lun 2/10/17	lun 2/10/17	1 día						100%	
3.4.5.9	100%	Certificado de recepción de obra (CRO)	mar 3/10/17	mar 3/10/17	1 día						100%	
3.4.5.10	8%	Periodo de notificación de defectos (PND)	mar 3/10/17	mié 3/10/18	365 díast						8%	
3.4.5.11	0%	Elaboración del certificado de cumplimiento (CCO)	mié 3/10/18	mié 31/10/18	28 díast						0%	
3.4.5.12	0%	Certificado de declaración final (CDF)	mié 31/10/18	lun 24/12/18	54 díast						0%	
3.4.5.13	0%	Finiquito	mar 25/12/18	lun 18/2/19	2 mss						0%	
3.5	72%	▲ PJ 2013LI-000013-0DE00: Diseño y Construcción tramo Jardines del Recuerdo-Pozuelo (incluyendo el Pte Virilla) (Consortio Pirenaica S.A.)	vie 27/11/09	lun 2/12/19	2569 días							72%
3.5.1	100%	▲ SETENA	mar 17/4/12	jue 23/5/13	273 días							
3.5.1.1	100%	Presentar D1 para evaluación en SETENA	mar 17/4/12	lun 23/4/12	1 sem							
3.5.1.2	100%	Pronunciamiento de SETENA (se espera que solicite plan de gestión)	mar 24/4/12	mar 15/5/12	3 sem.							
3.5.1.3	100%	Elaboración y presentación del Plan de gestión ante SETENA	lun 21/5/12	vie 8/3/13	40 sem.							
3.5.1.4	100%	Resolución de viabilidad ambiental por SETENA	lun 11/3/13	mié 24/4/13	6 sem.							
3.5.1.5	100%	RISK: SETENA Solicita estudios adicionales al plan de gestion	jue 25/4/13	jue 23/5/13	4 sem.							
3.5.2	100%	▲ Proceso de Licitación	vie 27/11/09	lun 22/9/14	1226 días							
3.5.2.1	100%	Borrador de Documentos de licitación (CONAVI)	vie 27/11/09	vie 3/9/10	36.97 sem.							
3.5.2.2	100%	Revisión de borrador de documentos de licitación (consultores)	vie 3/9/10	vie 10/9/10	1 sem							
3.5.2.3	100%	Version final de documentos de licitación (CONAVI)	vie 24/5/13	jue 27/6/13	5 sem.							
3.5.2.4	100%	Informe de elegibilidad ambiental.	mar 21/5/13	jue 23/5/13	3 días							
3.5.2.5	100%	Informe de trámite de expropiaciones	mar 20/8/13	lun 26/8/13	1 sem							
3.5.2.6	100%	Solicitud previa No Objeción	vie 12/7/13	mar 30/7/13	12 días							
3.5.2.7	100%	Solicitud No Objeción	mié 31/7/13	mié 31/7/13	1 día							
3.5.2.8	100%	No objeción del BID al Cartel	jue 1/8/13	lun 19/8/13	11 días							
3.5.2.9	100%	RISK: modificaciones solicitadas por el BID al CL	mar 20/8/13	vie 4/10/13	34 días							
3.5.2.10	100%	Elaboración convocatoria pública, Comprared, Gaceta y UNDB	lun 7/10/13	mar 8/10/13	2 días							
3.5.2.11	100%	Solicitud previa No Objeción a convocatoria pública, Comprared, Gaceta y UNDB	mié 9/10/13	mié 9/10/13	1 día							
3.5.2.12	100%	Solicitud No Objeción a convocatoria pública, Comprared, Gaceta y UNDB	jue 10/10/13	jue 17/10/13	7 días							
3.5.2.13	100%	Publicación al llamado a participar Comprared, Gaceta y UNDB	jue 17/10/13	jue 17/10/13	0 días							
3.5.2.14	100%	Reunión previa presentación de ofertas (pre-oferta)	mié 30/10/13	mié 30/10/13	1 día							
3.5.2.15	100%	Período de consultas y respuestas al cartel de licitación	jue 31/10/13	jue 7/11/13	6 días							
3.5.2.16	100%	RISK: Suspendido por recurso de apelación al cartel de licitación	vie 8/11/13	vie 13/12/13	26 días							
3.5.2.17	100%	Previa No Objeción enmienda y aclaraciones al cartel de licitación	lun 16/12/13	vie 20/12/13	5 días							
3.5.2.18	100%	No Objeción enmienda y aclaraciones al cartel de licitación	lun 30/12/13	lun 6/1/14	5 días							
3.5.2.19	100%	Presentación, recepción y apertura de ofertas (sobre técnico)	mar 21/1/14	mar 21/1/14	0 días							
3.5.2.20	100%	Evaluación de ofertas	mar 21/1/14	jue 27/3/14	48 días							
3.5.2.21	100%	Elaboración informe de recomendación	vie 28/3/14	vie 28/3/14	1 día							
3.5.2.22	100%	Solicitud previa No Objeción informe de recomendación	lun 31/3/14	lun 31/3/14	1 día							
3.5.2.23	100%	Previa No Objeción informe de recomendación	mar 1/4/14	mar 1/4/14	1 día							
3.5.2.24	100%	Solicitud No Objeción informe de recomendación	mié 2/4/14	mié 2/4/14	1 día							
3.5.2.25	100%	No Objeción informe de recomendación	jue 3/4/14	jue 3/4/14	1 día							
3.5.2.26	100%	Envío adjudicación para aprobación del Consejo de Administración de CONAVI	vie 4/4/14	vie 4/4/14	0.88 días							
3.5.2.27	100%	Aprobación del Consejo de Administración	vie 4/4/14	lun 7/4/14	1 día							

Informe Final
 Avance del Primer Programa de Inversión de Infraestructura Vial (PIV-I)
 Contrato de Préstamo No. 2007/OC-CR

EDT	%	Nombre de tarea	Comienzo	Fin	Duración	2008		2010		2012		2014		2016		2018		2020	
						S1	S1	S1	S1	S1	S1	S1	S1	S1	S1	S1	S1	S1	S1
3.5.2.28	100%	Publicación de la adjudicación	lun 10/4/14	jue 10/4/14	3 días							100%							
3.5.2.29	100%	Plazo para apelaciones de la adjudicación	jue 10/4/14	mié 30/4/14	11 días							100%							
3.5.2.30	100%	El acto de adjudicación adquiere firmeza	mié 30/4/14	mié 30/4/14	0 días							100%							
3.5.2.31	100%	Notificación Oferentes	vie 2/5/14	lun 12/5/14	6 días							100%							
3.5.2.32	100%	Constitución de garantías y condiciones previas (negociaciones)	mar 13/5/14	vie 13/6/14	24 días							100%							
3.5.2.33	100%	Elaboración de contrato	jue 12/6/14	mié 25/6/14	9 días							100%							
3.5.2.34	100%	Previa No Objeción del contrato	jue 26/6/14	vie 27/6/14	2 días							100%							
3.5.2.35	100%	Solicitud No Objeción del contrato	lun 30/6/14	mar 1/7/14	2 días							100%							
3.5.2.36	100%	No Objeción del contrato	mié 2/7/14	mié 2/7/14	1 día							100%							
3.5.2.37	100%	Firma de contrato	jue 21/8/14	jue 21/8/14	0 días							100%							
3.5.2.38	100%	Suscripción del contrato y envío firmado al BID	vie 22/8/14	vie 22/8/14	1 día							100%							
3.5.2.39	100%	Visto bueno legalidad	lun 22/9/14	lun 22/9/14	1 día							100%							
3.5.3	69%	Proceso de Ejecución (Diseño + Construcción)	mar 23/9/14	lun 2/12/19	1343 días														69%
3.5.3.1	100%	Condiciones Previas Orden de Inicio (reunión Pre-Inicio)	mar 23/9/14	lun 17/11/14	40 días							100%							
3.5.3.2	100%	Orden de Inicio de Diseño de Obras	lun 17/11/14	lun 17/11/14	0 días							100%							
3.5.3.3	100%	Coordinación con Empresas de servicios públicos	jue 29/10/15	vie 23/9/16	330 días							100%							
3.5.3.4	100%	Diseño de Obras	lun 17/11/14	vie 15/5/15	179 días							100%							
3.5.3.5	100%	RISK: Plazo eventos compensables	vie 15/5/15	lun 1/6/15	17 días							100%							
3.5.3.6	100%	Revisión diseño de obras UE	mar 2/6/15	lun 5/10/15	89 días							100%							
3.5.3.7	100%	Aprobación diseño de obras	mar 6/10/15	mar 6/10/15	0 días							100%							
3.5.3.8	100%	Condiciones Previas Orden de Inicio (reunión Pre-Inicio)	mié 7/10/15	mié 28/10/15	15 días							100%							
3.5.3.9	100%	Orden de Inicio de Obras	jue 29/10/15	jue 29/10/15	0 días							100%							
3.5.3.10	100%	Ejecución de Obras	jue 29/10/15	jue 22/9/16	329 días							100%							
3.5.3.11	100%	Ejecución de Obras (Adenda No. 1)	jue 22/9/16	dom 30/10/16	38 días							100%							
3.5.3.12	100%	RISK: Plazo eventos compensables (O.S. No. 8)	dom 30/10/16	sáb 18/2/17	111 días							100%							
3.5.3.13	100%	RISK: Plazo eventos compensables (O.S. No. 11)	sáb 18/2/17	sáb 11/3/17	21 días							100%							
3.5.3.14	100%	RISK: Plazo eventos compensables (O.S. No. 12)	sáb 11/3/17	mar 28/3/17	17 días							100%							
3.5.3.15	14%	RISK: Suspendido (O.S. No. 15)	mar 28/3/17	vie 2/6/17	66 días							14%							
3.5.3.16	100%	Ejecución de obras (O.S. No. 18)	vie 2/6/17	mar 4/7/17	32 días							100%							
3.5.3.17	53%	RISK: Suspendido (O.S. No. 20)	mar 4/7/17	mié 25/10/17	113 días							53%							
3.5.3.18	10%	Ejecución de obras puente peatonal (O.S. No. 21)	mié 25/10/17	mar 23/1/18	90 días							10%							
3.5.3.19	0%	Fin de Obras	mar 23/1/18	mar 23/1/18	0 días							0%							
3.5.3.20	0%	RISK: Reclamos del contratista (Riigio)	mar 23/1/18	jue 22/2/18	30 días							0%							
3.5.3.21	0%	Certificado de recepción de obra (CRO)	mar 23/1/18	mar 23/1/18	1 día							0%							
3.5.3.22	0%	Periodo de notificación de defectos (PND)	mar 23/1/18	mié 17/7/19	540 días							0%							
3.5.3.23	0%	Elaboración del certificado de cumplimiento (CCO)	mié 17/7/19	mié 14/8/19	28 días							0%							
3.5.3.24	0%	Certificado de declaración final (CDF)	mié 14/8/19	lun 7/10/19	54 días							0%							
3.5.3.25	0%	Finiquito	mar 8/10/19	lun 2/12/19	2 mss							0%							
3.5.3.26	100%	Pago de estimaciones III Cuatrimestre 2015	mar 1/9/15	jue 31/12/15	121 días							100%							
3.5.3.27	100%	Pago de estimaciones I Cuatrimestre 2016	vie 1/1/16	sáb 30/4/16	120 días							100%							
3.5.3.28	100%	Pago de estimaciones II Cuatrimestre 2016	dom 1/5/16	mié 31/8/16	122 días							100%							
3.5.3.29	100%	Pago de estimaciones III Cuatrimestre 2016	jue 1/9/16	sáb 31/12/16	121 días							100%							

Informe Final
 Avance del Primer Programa de Inversión de Infraestructura Vial (PIV-I)
 Contrato de Préstamo No. 2007/OC-CR

EDT	% completado	Nombre de tarea	Comienzo	Fin	Duración	2008	2010	2012	2014	2016	2018	2020
3.5.3.30	100%	Pago de estimaciones I Cuatrimestre 2017	dom 1/1/17	dom 30/4/17	119 díast							
3.5.3.31	100%	Pago de estimaciones II Cuatrimestre 2017 (proyección)	lun 1/5/17	jue 31/8/17	122 díast							
3.6	100%	Nota: Producto puente Río Virilla rehabilitado y ampliado está incluido en el producto EDT 3.5.	vie 27/11/09	vie 27/11/09	0 días							
3.7	100%	CLV 2011LI-000004-00100: Ampliación de Ruta Nacional No. 1: Sección: Cañas- Liberia (Consortio FCC)	mié 15/12/10	mié 25/10/17	1748 días							
3.7.1	100%	Proceso de Licitación	mié 15/12/10	jue 3/5/12	360 días							
3.7.1.1	100%	Preparación de documentos licitatorios	mié 15/12/10	lun 21/3/11	69 días							
3.7.1.2	100%	Publicación de llamado a ofertas	lun 28/3/11	lun 28/3/11	0 sem.							
3.7.1.3	100%	Desarrollo de la licitación	lun 28/3/11	mié 28/3/12	263 días							
3.7.1.4	100%	Firma de Contrato	jue 3/5/12	jue 3/5/12	0 sem.							
3.7.2	100%	Proceso de Ejecución	jue 3/5/12	mié 25/10/17	1388 días							
3.7.2.1	100%	Cumplimiento de condiciones previas para inicio de obras	jue 3/5/12	mié 30/5/12	4 sem.							
3.7.2.2	100%	Inicio de Obras	lun 14/5/12	lun 14/5/12	0 días							
3.7.2.3	100%	Ejecución obras	lun 14/5/12	mar 13/5/14	729 díast							
3.7.2.4	100%	Firma de Adenda No. 2	lun 20/1/14	lun 20/1/14	0 días							
3.7.2.5	100%	Inicio de Obras (Adenda No. 2)	mar 13/5/14	mar 13/5/14	0 días							
3.7.2.6	100%	Ejecucion de obras (Adenda No. 2)	mar 13/5/14	dom 31/5/15	383 díast							
3.7.2.7	100%	RISK: Plazo eventos compensables (Enmienda No. 1, O.S. No. 4)	dom 31/5/15	lun 20/7/15	50 díast							
3.7.2.8	100%	RISK: Plazo eventos compensables (O.S. No. 6)	lun 20/7/15	mié 20/1/16	125 días							
3.7.2.9	100%	RISK: Plazo eventos compensables (O.S. No. 9)	mié 20/1/16	jue 14/4/16	85 díast							
3.7.2.10	100%	Fin de Obras	jue 14/4/16	jue 14/4/16	0 días							
3.7.2.11	100%	RISK: Plazo para correcciones y trabajos menores pendientes	jue 28/4/16	vie 15/7/16	2.85 mss							
3.7.2.12	100%	Certificado de recepción de obra (CRO)	jue 28/4/16	jue 28/4/16	1 día							
3.7.2.13	100%	Periodo de notificación de defectos (PND)	jue 28/4/16	jue 27/4/17	364 díast							
3.7.2.14	100%	Elaboración del certificado de cumplimiento (CCO)	jue 27/4/17	jue 25/5/17	28 díast							
3.7.2.15	100%	Certificado de declaración final (CDF)	jue 25/5/17	mar 18/7/17	54 díast							
3.7.2.16	100%	Finiquito	mié 19/7/17	mié 25/10/17	3.55 mss							
3.7.2.17	100%	Pago de estimaciones II Cuatrimestre 2012	jue 7/6/12	vie 31/8/12	85 díast							
3.7.2.18	100%	Pago de estimaciones III Cuatrimestre 2012	sáb 1/9/12	dom 25/11/12	85 díast							
3.7.2.19	100%	Pago de estimaciones I Cuatrimestre 2013	mar 1/1/13	mié 27/3/13	85 díast							
3.7.2.20	100%	Pago de estimaciones II Cuatrimestre 2013	mié 1/5/13	jue 25/7/13	85 díast							
3.7.2.21	100%	Pago de estimaciones III Cuatrimestre 2013	dom 1/9/13	lun 25/11/13	85 díast							
3.7.2.22	100%	Pago de estimaciones I Cuatrimestre 2014	mié 1/1/14	jue 27/3/14	85 díast							
3.7.2.23	100%	Pago de estimaciones II Cuatrimestre 2014	jue 1/5/14	vie 25/7/14	85 díast							
3.7.2.24	100%	Pago de estimaciones III Cuatrimestre 2014	lun 1/9/14	mar 25/11/14	85 díast							
3.7.2.25	100%	Pago de estimaciones I Cuatrimestre 2015	jue 1/1/15	vie 27/3/15	85 díast							
3.7.2.26	100%	Pago de estimaciones II Cuatrimestre 2015	vie 1/5/15	lun 31/8/15	122 díast							
3.7.2.27	100%	Pago de estimaciones III Cuatrimestre 2015	mar 1/9/15	jue 31/12/15	121 díast							
3.7.2.28	100%	Pago de estimaciones I Cuatrimestre 2016	vie 1/1/16	sáb 30/4/16	120 díast							
3.7.2.29	100%	Pago de estimaciones II Cuatrimestre 2016	dom 1/5/16	mié 31/8/16	122 díast							
3.7.2.30	100%	Pago de estimaciones III Cuatrimestre 2016	jue 1/9/16	sáb 31/12/16	121 díast							
3.8	100%	Reajustes	lun 1/5/17	lun 1/5/17	1 día							

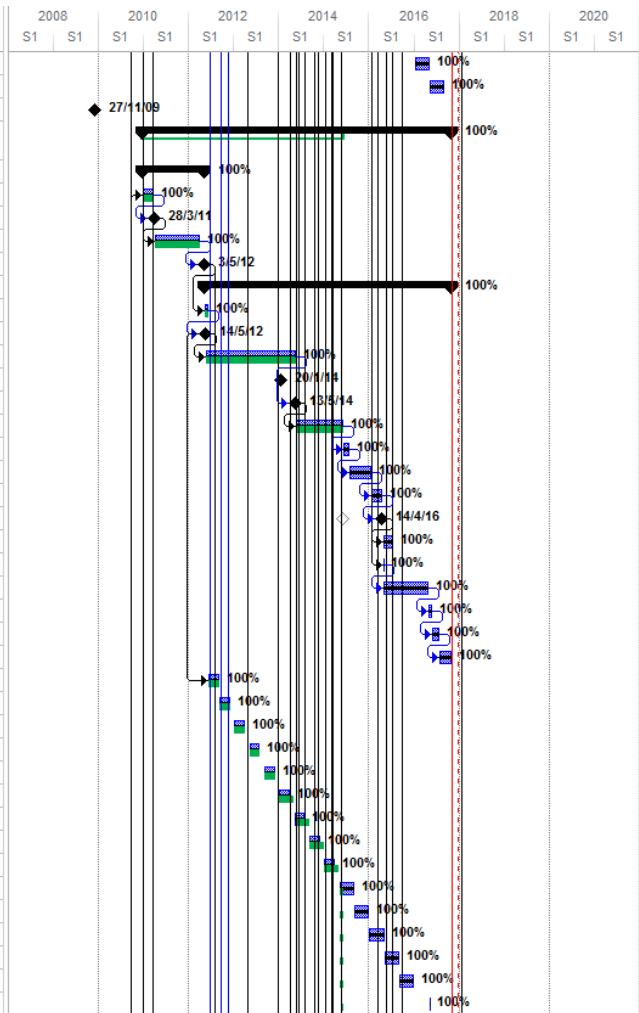

Informe Final
 Avance del Primer Programa de Inversión de Infraestructura Vial (PIV-I)
 Contrato de Préstamo No. 2007/OC-CR

EDT	% completado	Nombre de tarea	Comienzo	Fin	Duración	2008	2010	2012	2014	2016	2018	2020
						S1	S1	S1	S1	S1	S1	S1
3.9	100%	▲ PJICA Puentes en rutas nacionales rehabilitados (Puentes JICA)	mié 23/6/10	vie 27/10/17	1874.38 días							
3.9.1	100%	▲ 2008LI-000025-0DI00: Rehabilitación del puente Río Abangares (Hernán Solís S.R.L.)	mié 23/6/10	vie 21/11/14	1121 días							
3.9.1.1	100%	Presentar D1 para evaluación en SETENA	vie 13/8/10	jue 19/8/10	1 sem							
3.9.1.2	100%	Pronunciamento de SETENA (se espera que solicite plan de gestión)	vie 20/8/10	jue 9/9/10	3 sem.							
3.9.1.3	100%	Elaboración y presentación del Plan de gestión ante SETENA	vie 10/9/10	jue 7/10/10	4 sem.							
3.9.1.4	100%	Resolución de viabilidad ambiental por SETENA	vie 8/10/10	jue 28/10/10	3 sem.							
3.9.1.5	100%	Especificaciones Técnicas para diseño	mié 23/6/10	mar 29/6/10	1 sem							
3.9.1.6	100%	Documentos de licitación	mié 30/6/10	mar 13/7/10	2 sem.							
3.9.1.7	100%	Publicación de llamado a ofertas	mié 14/7/10	mar 20/7/10	1 sem							
3.9.1.8	100%	Apertura de ofertas	mié 21/7/10	mar 31/8/10	6 sem.							
3.9.1.9	100%	Recomendación de adjudicación	mié 1/9/10	mar 14/9/10	2 sem.							
3.9.1.10	100%	No objeción del BID	mié 15/9/10	lun 20/9/10	4 días							
3.9.1.11	100%	Acuerdo de adjudicación CONAVI y publicación	mar 21/9/10	lun 4/10/10	2 sem.							
3.9.1.12	100%	Adjudicación en Firme	mar 5/10/10	lun 18/10/10	2 sem.							
3.9.1.13	100%	Elaboración de Contrato y refrendo	mar 19/10/10	lun 1/11/10	2 sem.							
3.9.1.14	100%	Firma de contrato	lun 1/11/10	lun 1/11/10	0 días							
3.9.1.15	100%	Condiciones Previas	mar 2/11/10	lun 29/11/10	4 sem.							
3.9.1.16	100%	Coordinación con Empresas de servicios públicos	mar 26/10/10	lun 22/11/10	4 sem.							
3.9.1.17	100%	Inicio de Obras	lun 29/11/10	lun 29/11/10	0 días							
3.9.1.18	100%	Ejecución obras	lun 29/11/10	lun 6/2/12	434 díast							
3.9.1.19	100%	Finiquito de obra	lun 9/7/12	jue 11/9/14	107.9 sem.							
3.9.1.20	100%	Finiquito de reajustes	vie 12/9/14	vie 21/11/14	70 díast							
3.9.1.21	100%	Pago de estimaciones III Cuatrimestre 2010	lun 29/11/10	vie 31/12/10	32 díast							
3.9.1.22	100%	Pago de estimaciones I Cuatrimestre 2011	sáb 1/1/11	sáb 30/4/11	119 díast							
3.9.1.23	100%	Pago de estimaciones II Cuatrimestre 2011	dom 1/5/11	mié 31/8/11	122 díast							
3.9.1.24	100%	Pago de estimaciones III Cuatrimestre 2011	jue 1/9/11	sáb 31/12/11	121 díast							
3.9.1.25	100%	Pago de estimaciones I Cuatrimestre 2012	dom 1/1/12	lun 30/4/12	120 díast							
3.9.1.26	100%	Pago de estimaciones III Cuatrimestre 2012	sáb 1/9/12	dom 25/11/12	85 díast							
3.9.1.27	100%	Pago de estimaciones I Cuatrimestre 2014	mié 1/1/14	mié 29/1/14	28 díast							
3.9.1.28	100%	Pago de estimaciones II Cuatrimestre 2014	mié 1/1/14	lun 27/1/14	26.04 díast							
3.9.1.29	100%	Pago de estimaciones III Cuatrimestre 2014	jue 1/5/14	mar 27/5/14	26.04 díast							
3.9.1.30	100%	Pago de estimaciones III Cuatrimestre 2014	lun 1/9/14	lun 22/9/14	21 díast							
3.9.2	100%	▲ 2008LI-000025-0DI00: Rehabilitación del puente Río Aranjuez (CODOCA S.A.)	mié 23/6/10	vie 31/8/12	568 días							
3.9.2.1	100%	Presentar D1 para evaluación en SETENA	vie 13/8/10	jue 19/8/10	1 sem							
3.9.2.2	100%	Pronunciamento de SETENA (se espera que solicite plan de gestión)	vie 20/8/10	jue 9/9/10	3 sem.							
3.9.2.3	100%	Elaboración y presentación del Plan de gestión ante SETENA	vie 10/9/10	jue 7/10/10	4 sem.							
3.9.2.4	100%	Resolución de viabilidad ambiental por SETENA	vie 8/10/10	jue 28/10/10	3 sem.							
3.9.2.5	100%	Especificaciones Técnicas para diseño	mié 23/6/10	mar 29/6/10	1 sem							
3.9.2.6	100%	Documentos de licitación	mié 30/6/10	mar 13/7/10	2 sem.							
3.9.2.7	100%	Publicación de llamado a ofertas	mié 14/7/10	mar 20/7/10	1 sem							
3.9.2.8	100%	Apertura de ofertas	mié 21/7/10	mar 31/8/10	6 sem.							
3.9.2.9	100%	Recomendación de adjudicación	mié 1/9/10	mar 14/9/10	2 sem.							

Informe Final
 Avance del Primer Programa de Inversión de Infraestructura Vial (PIV-I)
 Contrato de Préstamo No. 2007/OC-CR

EDT	%	Nombre de tarea	Comienzo	Fin	Duración	2008		2010		2012		2014		2016		2018		2020	
						S1	S1	S1	S1	S1	S1	S1	S1	S1	S1	S1	S1	S1	S1
3.9.2.10	100%	no objeción del BID	mié 15/9/10	lun 20/9/10	4 días														
3.9.2.11	100%	Acuerdo de adjudicación CONAVI y publicación	mar 21/9/10	lun 4/10/10	2 sem.														
3.9.2.12	100%	Adjudicación en Firme	mar 5/10/10	lun 18/10/10	2 sem.														
3.9.2.13	100%	Elaboración de Contrato y refrendo	mar 19/10/10	lun 1/11/10	2 sem.														
3.9.2.14	100%	Firma de contrato	lun 1/11/10	lun 1/11/10	0 días														
3.9.2.15	100%	Condiciones Previas	mar 2/11/10	lun 29/11/10	4 sem.														
3.9.2.16	100%	Coordinación con Empresas de servicios públicos	mar 26/10/10	lun 22/11/10	4 sem.														
3.9.2.17	100%	Inicio de Obras	lun 29/11/10	lun 29/11/10	0 días														
3.9.2.18	100%	Ejecución obras	lun 29/11/10	mar 4/10/11	309 díast														
3.9.2.19	100%	Finiquito de obra y reajustes	jue 17/5/12	jue 17/5/12	0 días														
3.9.2.20	100%	Pago de estimaciones III Cuatrimestre 2010	lun 29/11/10	vie 31/12/10	32 díast														
3.9.2.21	100%	Pago de estimaciones I Cuatrimestre 2011	sáb 1/1/11	dom 27/3/11	85 díast														
3.9.2.22	100%	Pago de estimaciones II Cuatrimestre 2011	dom 1/5/11	mié 31/8/11	122 díast														
3.9.2.23	100%	Pago de estimaciones III Cuatrimestre 2011	jue 1/9/11	sáb 31/12/11	121 díast														
3.9.2.24	100%	Pago de estimaciones I Cuatrimestre 2012	dom 1/1/12	lun 26/3/12	85 díast														
3.9.2.25	100%	Pago de estimaciones II Cuatrimestre 2012	mar 1/5/12	vie 31/8/12	122 díast														
3.9.3	100%	4 2008LI-00025-0D100: Rehabilitación de puente Azufrado (Hernán Solís S.R.L.)	mié 15/9/10	vie 21/11/14	1062 días														
3.9.3.1	100%	Presentar D1 para evaluación en SETENA	mié 15/9/10	mar 21/9/10	1 sem														
3.9.3.2	100%	Pronunciamiento de SETENA (se espera que solicite plan de gestión)	mié 22/9/10	mar 12/10/10	3 sem.														
3.9.3.3	100%	Elaboración y presentación del Plan de gestión ante SETENA	mié 13/10/10	mar 9/11/10	4 sem.														
3.9.3.4	100%	Resolución de viabilidad ambiental por SETENA	mié 10/11/10	mar 30/11/10	3 sem.														
3.9.3.5	100%	Especificaciones Técnicas para diseño	lun 15/11/10	vie 19/11/10	1 sem														
3.9.3.6	100%	Documentos de licitación	lun 22/11/10	vie 3/12/10	2 sem.														
3.9.3.7	100%	Informe de elegibilidad ambiental.	mié 1/12/10	vie 3/12/10	3 días														
3.9.3.8	100%	Informe de trámite de expropiaciones	lun 22/11/10	mar 30/11/10	1.4 sem.														
3.9.3.9	100%	Elegibilidad del BID	lun 6/12/10	lun 6/12/10	1 día														
3.9.3.10	100%	Publicación de llamado a ofertas	mar 7/12/10	lun 13/12/10	1 sem														
3.9.3.11	100%	Apertura de ofertas	mar 14/12/10	lun 7/2/11	8 sem.														
3.9.3.12	100%	Recomendación de adjudicación	mar 8/2/11	lun 21/3/11	6 sem.														
3.9.3.13	100%	no objeción del BID	mar 22/3/11	vie 25/3/11	4 días														
3.9.3.14	100%	Acuerdo de adjudicación CONAVI y publicación	lun 28/3/11	vie 8/4/11	2 sem.														
3.9.3.15	100%	Adjudicación en Firme	lun 11/4/11	vie 22/4/11	2 sem.														
3.9.3.16	100%	Elaboración de Contrato y refrendo	lun 25/4/11	vie 3/6/11	6 sem.														
3.9.3.17	100%	Firma de contrato	vie 3/6/11	vie 3/6/11	0 días														
3.9.3.18	100%	Condiciones Previas	lun 6/6/11	vie 1/7/11	4 sem.														
3.9.3.19	100%	Coordinación con Empresas de servicios públicos	lun 30/5/11	vie 24/6/11	4 sem.														
3.9.3.20	100%	Inicio de Obras	vie 1/7/11	vie 1/7/11	0 días														
3.9.3.21	100%	Ejecución obras	vie 1/7/11	mié 18/1/12	201 díast														
3.9.3.22	100%	Finiquito de obra	jue 19/1/12	lun 21/7/14	31.25 mss														
3.9.3.23	100%	Finiquito de reajustes	lun 21/7/14	vie 21/11/14	123 díast														
3.9.3.24	100%	Pago de estimaciones II Cuatrimestre 2011	vie 1/7/11	mié 31/8/11	61 díast														
3.9.3.25	100%	Pago de estimaciones III Cuatrimestre 2011	jue 1/9/11	sáb 31/12/11	121 díast														

Informe Final
 Avance del Primer Programa de Inversión de Infraestructura Vial (PIV-I)
 Contrato de Préstamo No. 2007/OC-CR

EDT	%	Nombre de tarea	Comienzo	Fin	Duración	2008		2010		2012		2014		2016		2018		2020	
						S1	S1	S1	S1	S1	S1	S1	S1	S1	S1	S1	S1	S1	S1
3.9.3.26	100%	Pago de estimaciones I Cuatrimestre 2012	dom 1/1/12	lun 26/3/12	85 díast														
3.9.3.27	100%	Pago de estimaciones II Cuatrimestre 2012	mar 1/5/12	mié 25/7/12	85 díast														
3.9.3.28	100%	Pago de estimaciones I Cuatrimestre 2014	mié 1/1/14	jue 30/1/14	29 díast														
3.9.3.29	100%	Pago de estimaciones II Cuatrimestre 2014	jue 1/5/14	lun 2/6/14	32 díast														
3.9.3.30	100%	Pago de estimaciones III Cuatrimestre 2014	lun 1/9/14	vie 3/10/14	32 díast														
3.9.4	100%	2008LI-000025-0DI00: Rehabilitación de puente rio Nuevo (Hernán Solís S.R.L.)	mié 15/9/10	lun 15/12/14	1078 días														
3.9.4.1	100%	Presentar D1 para evaluación en SETENA	mié 15/9/10	mar 21/9/10	1 sem														
3.9.4.2	100%	Pronunciamento de SETENA (se espera que solicite plan de gestión)	mié 22/9/10	mar 12/10/10	3 sem.														
3.9.4.3	100%	Elaboración y presentación del Plan de gestión ante SETENA	mié 13/10/10	mar 9/11/10	4 sem.														
3.9.4.4	100%	Resolución de viabilidad ambiental por SETENA	mié 10/11/10	mar 30/11/10	3 sem.														
3.9.4.5	100%	Especificaciones Técnicas para diseño	lun 15/11/10	vie 19/11/10	1 sem														
3.9.4.6	100%	Documentos de licitación	lun 22/11/10	vie 3/12/10	2 sem.														
3.9.4.7	100%	Informe de elegibilidad ambiental.	mié 1/12/10	vie 3/12/10	3 días														
3.9.4.8	100%	Informe de trámite de expropiaciones	lun 22/11/10	mar 30/11/10	1.4 sem.														
3.9.4.9	100%	Elegibilidad del BID	lun 6/12/10	lun 6/12/10	1 día														
3.9.4.10	100%	Publicación de llamado a ofertas	mar 7/12/10	lun 13/12/10	1 sem														
3.9.4.11	100%	Apertura de ofertas	mar 14/12/10	lun 7/2/11	8 sem.														
3.9.4.12	100%	Recomendación de adjudicación	mar 8/2/11	lun 21/3/11	6 sem.														
3.9.4.13	100%	no objeción del BID	mar 22/3/11	vie 25/3/11	4 días														
3.9.4.14	100%	Acuerdo de adjudicación CONAVI y publicación	lun 28/3/11	vie 8/4/11	2 sem.														
3.9.4.15	100%	Adjudicación en Firme	lun 11/4/11	vie 22/4/11	2 sem.														
3.9.4.16	100%	Elaboración de Contrato y refrendo	lun 25/4/11	vie 3/6/11	6 sem.														
3.9.4.17	100%	Firma de contrato	vie 3/6/11	vie 3/6/11	0 días														
3.9.4.18	100%	Condiciones Previas	lun 6/6/11	vie 1/7/11	4 sem.														
3.9.4.19	100%	Coordinación con Empresas de servicios públicos	lun 30/5/11	vie 24/6/11	4 sem.														
3.9.4.20	100%	Inicio de Obras	vie 1/7/11	vie 1/7/11	0 días														
3.9.4.21	100%	Ejecución obras	vie 1/7/11	vie 20/7/12	385 díast														
3.9.4.22	100%	RISK: Ampliación de plazo por correcciones	lun 23/7/12	mié 12/9/12	7 sem.														
3.9.4.23	100%	Refuerzo adicional	jue 13/9/12	vie 11/1/13	2 mss														
3.9.4.24	100%	Finiquito de obra	mar 12/2/13	mié 4/12/13	41.1 sem.														
3.9.4.25	100%	Finiquito de reajustes	mié 4/12/13	lun 15/12/14	255 días														
3.9.4.26	100%	Pago de estimaciones II Cuatrimestre 2011	vie 1/7/11	mié 31/8/11	61 díast														
3.9.4.27	100%	Pago de estimaciones III Cuatrimestre 2011	jue 1/9/11	sáb 31/12/11	121 díast														
3.9.4.28	100%	Pago de estimaciones I Cuatrimestre 2012	dom 1/1/12	lun 26/3/12	85 díast														
3.9.4.29	100%	Pago de estimaciones II Cuatrimestre 2012	mar 1/5/12	vie 31/8/12	122 díast														
3.9.4.30	100%	Pago de estimaciones III Cuatrimestre 2012	sáb 1/9/12	dom 25/11/12	85 díast														
3.9.4.31	100%	Pago de estimaciones III Cuatrimestre 2013	dom 1/9/13	mar 31/12/13	121 díast														
3.9.4.32	100%	Pago de estimaciones I Cuatrimestre 2014	mié 1/1/14	jue 30/1/14	29 díast														
3.9.4.33	100%	Pago de estimaciones II Cuatrimestre 2014	jue 1/5/14	mié 28/5/14	27 díast														
3.9.5	100%	2008LI-000025-0DI00: Rehabilitación de puente rio Puerto Nuevo (Hernán Solís S.R.L.)	mié 15/9/10	vie 23/1/15	1102 días														
3.9.5.1	100%	Presentar D1 para evaluación en SETENA	mié 15/9/10	mar 21/9/10	1 sem														
3.9.5.2	100%	Pronunciamento de SETENA (se espera que solicite plan de gestión)	mié 22/9/10	mar 12/10/10	3 sem.														

Informe Final
 Avance del Primer Programa de Inversión de Infraestructura Vial (PIV-I)
 Contrato de Préstamo No. 2007/OC-CR

EDT	%	Nombre de tarea	Comienzo	Fin	Duración	2008		2010		2012		2014		2016		2018		2020	
						S1	S1	S1	S1	S1	S1	S1	S1	S1	S1	S1	S1	S1	S1
3.9.5.3	100%	Elaboración y presentación del Plan de gestión ante SETENA	mié 13/10/10	mar 9/11/10	4 sem.														
3.9.5.4	100%	Resolución de viabilidad ambiental por SETENA	mié 10/11/10	mar 30/11/10	3 sem.														
3.9.5.5	100%	Especificaciones Técnicas para diseño	lun 15/11/10	vie 19/11/10	1 sem														
3.9.5.6	100%	Documentos de licitación	lun 22/11/10	vie 3/12/10	2 sem.														
3.9.5.7	100%	Informe de elegibilidad ambiental.	mié 1/12/10	vie 3/12/10	3 días														
3.9.5.8	100%	Informe de trámite de expropiaciones	lun 22/11/10	mar 30/11/10	1.4 sem.														
3.9.5.9	100%	Elegibilidad del BID	lun 6/12/10	lun 6/12/10	1 día														
3.9.5.10	100%	Publicación de llamado a ofertas	mar 7/12/10	lun 13/12/10	1 sem														
3.9.5.11	100%	Apertura de ofertas	mar 14/12/10	lun 7/2/11	8 sem.														
3.9.5.12	100%	Recomendación de adjudicación	mar 8/2/11	lun 21/3/11	6 sem.														
3.9.5.13	100%	no objeción del BID	mar 22/3/11	vie 25/3/11	4 días														
3.9.5.14	100%	Acuerdo de adjudicación CONAVI y publicación	lun 28/3/11	vie 8/4/11	2 sem.														
3.9.5.15	100%	Adjudicación en Firme	lun 11/4/11	vie 22/4/11	2 sem.														
3.9.5.16	100%	Elaboración de Contrato y refrendo	lun 25/4/11	vie 3/6/11	6 sem.														
3.9.5.17	100%	Firma de contrato	vie 3/6/11	vie 3/6/11	0 días														
3.9.5.18	100%	Condiciones Previas	lun 6/6/11	vie 1/7/11	4 sem.														
3.9.5.19	100%	Coordinación con Empresas de servicios públicos	lun 30/5/11	vie 24/6/11	4 sem.														
3.9.5.20	100%	Inicio de Obras	vie 1/7/11	vie 1/7/11	0 días														
3.9.5.21	100%	Ejecución obras	vie 1/7/11	vie 28/9/12	455 díast														
3.9.5.22	100%	RISK: Ampliación de plazo por correcciones	lun 1/10/12	mié 13/11/13	13.99 mss														
3.9.5.23	100%	Refuerzo adicional	mié 13/11/13	mié 27/11/13	0.5 mss														
3.9.5.24	100%	Finiquito de obra	mié 27/11/13	mié 4/12/13	5 días														
3.9.5.25	100%	Finiquito de reajustes	vie 13/12/13	vie 23/1/15	267.46 días														
3.9.5.26	100%	Pago de estimaciones II Cuatrimestre 2011	vie 1/7/11	mié 31/8/11	61 díast														
3.9.5.27	100%	Pago de estimaciones III Cuatrimestre 2011	jue 1/9/11	sáb 31/12/11	121 díast														
3.9.5.28	100%	Pago de estimaciones I Cuatrimestre 2012	dom 1/1/12	lun 26/3/12	85 díast														
3.9.5.29	100%	Pago de estimaciones II Cuatrimestre 2012	mar 1/5/12	vie 31/8/12	122 díast														
3.9.5.30	100%	Pago de estimaciones III Cuatrimestre 2012	sáb 1/9/12	lun 31/12/12	121 díast														
3.9.5.31	100%	Pago de estimaciones I Cuatrimestre 2013	mar 1/1/13	mié 27/3/13	85 díast														
3.9.5.32	100%	Pago de estimaciones II Cuatrimestre 2013	mié 1/5/13	sáb 31/8/13	122 díast														
3.9.5.33	100%	Pago de estimaciones III Cuatrimestre 2013	dom 1/9/13	mar 31/12/13	121 díast														
3.9.5.34	100%	Pago de estimaciones I Cuatrimestre 2014	mié 1/1/14	jue 30/1/14	29 díast														
3.9.5.35	100%	Pago de estimaciones II Cuatrimestre 2014	jue 1/5/14	lun 26/5/14	25.38 díast														
3.9.6	100%	2008LI-000026-0DI00: Rehabilitación de puente Chirripó (CODOCSA S.A.)	mié 15/9/10	jue 31/12/15	1338 días														
3.9.6.1	100%	Presentar D1 para evaluación en SETENA	mié 15/9/10	mar 21/9/10	1 sem														
3.9.6.2	100%	Pronunciamento de SETENA (se espera que solicite plan de gestión)	mié 22/9/10	mar 12/10/10	3 sem.														
3.9.6.3	100%	Elaboración y presentación del Plan de gestión ante SETENA	mié 13/10/10	mar 9/11/10	4 sem.														
3.9.6.4	100%	Resolución de viabilidad ambiental por SETENA	mié 10/11/10	mar 30/11/10	3 sem.														
3.9.6.5	100%	Especificaciones Técnicas para diseño	lun 15/11/10	vie 19/11/10	1 sem														
3.9.6.6	100%	Documentos de licitación	lun 22/11/10	vie 3/12/10	2 sem.														
3.9.6.7	100%	Informe de elegibilidad ambiental.	mié 1/12/10	vie 3/12/10	3 días														
3.9.6.8	100%	Informe de trámite de expropiaciones	lun 22/11/10	mar 30/11/10	1.4 sem.														

Informe Final
 Avance del Primer Programa de Inversión de Infraestructura Vial (PIV-I)
 Contrato de Préstamo No. 2007/OC-CR

EDT	%	Nombre de tarea	Comienzo	Fin	Duración	2008		2010		2012		2014		2016		2018		2020	
						S1	S1	S1	S1	S1	S1	S1	S1	S1	S1	S1	S1	S1	S1
3.9.6.9	100%	Elegibilidad del BID	lun 6/12/10	lun 6/12/10	1 día														
3.9.6.10	100%	Publicación de llamado a ofertas	mar 7/12/10	lun 20/12/10	2 sem.														
3.9.6.11	100%	Apertura de ofertas	mar 21/12/10	lun 14/2/11	8 sem.														
3.9.6.12	100%	Recomendación de adjudicación	mar 15/2/11	lun 11/4/11	8 sem.														
3.9.6.13	100%	no objeción del BID	mar 12/4/11	mar 12/4/11	1 día														
3.9.6.14	100%	Acuerdo de adjudicación CONAVI y publicación	mié 13/4/11	mar 10/5/11	4 sem.														
3.9.6.15	100%	Adjudicación en Firme	mié 11/5/11	mar 24/5/11	2 sem.														
3.9.6.16	100%	Elaboración de Contrato y refrendo	mié 25/5/11	mar 5/7/11	6 sem.														
3.9.6.17	100%	Firma de contrato	mar 5/7/11	mar 5/7/11	0 días														
3.9.6.18	100%	Condiciones Previas	mié 6/7/11	mar 2/8/11	4 sem.														
3.9.6.19	100%	Coordinación con Empresas de servicios públicos	mié 29/6/11	mar 26/7/11	4 sem.														
3.9.6.20	100%	Inicio de Obras	mar 2/8/11	mar 2/8/11	0 días														
3.9.6.21	100%	Ejecución obras (suspendido)	mié 12/10/11	vie 13/7/12	275 díast														
3.9.6.22	100%	Adendum ampliación de alcance	lun 16/7/12	mié 29/8/12	6 sem.														
3.9.6.23	100%	Ejecución de adendum	jue 30/8/12	mié 21/11/12	3 mss														
3.9.6.24	100%	RISK: Ampliación de plazo por correcciones	jue 22/11/12	vie 26/7/13	33 sem.														
3.9.6.25	100%	Refuerzo adicional	lun 29/7/13	lun 21/10/13	2.99 mss														
3.9.6.26	100%	RISK: Suspendido	jue 24/10/13	mié 10/9/14	217 días														
3.9.6.27	100%	Contraloría General de la República	mié 10/9/14	mié 5/11/14	56 díast														
3.9.6.28	100%	Finiquito de obra + reajustes	mié 5/11/14	lun 2/3/15	117 díast														
3.9.6.29	100%	Pago de estimaciones III Cuatrimestre 2011	jue 1/9/11	dom 20/11/11	80 díast														
3.9.6.30	100%	Pago de estimaciones I Cuatrimestre 2012	dom 1/1/12	lun 26/3/12	85 díast														
3.9.6.31	100%	Pago de estimaciones III Cuatrimestre 2013	mié 1/1/14	mié 29/1/14	28 díast														
3.9.6.32	100%	Pago de estimaciones I Cuatrimestre 2014	mié 1/1/14	mié 29/1/14	28 díast														
3.9.6.33	100%	Pago de estimaciones II Cuatrimestre 2014	jue 1/5/14	lun 30/6/14	60 díast														
3.9.6.34	100%	Pago de estimaciones III Cuatrimestre 2014	lun 1/9/14	mié 31/12/14	121 díast														
3.9.6.35	100%	Pago de estimaciones I Cuatrimestre 2015	jue 1/1/15	jue 30/4/15	119 díast														
3.9.6.36	100%	Pago de estimaciones II Cuatrimestre 2015	vie 1/5/15	lun 31/8/15	122 díast														
3.9.6.37	100%	Pago de estimaciones III Cuatrimestre 2015	mar 1/9/15	jue 31/12/15	121 díast														
3.9.7	100%	2008LI-000026-0DI00: Rehabilitación de puente Rio Sucio (Hernán Solís S.R.L.)	mié 15/9/10	sáb 30/4/16	1424 días														
3.9.7.1	100%	Presentar D1 para evaluación en SETENA	mié 15/9/10	mar 21/9/10	1 sem														
3.9.7.2	100%	Pronunciamiento de SETENA (se espera que solicite plan de gestión)	mié 22/9/10	mar 12/10/10	3 sem.														
3.9.7.3	100%	Elaboración y presentación del Plan de gestión ante SETENA	mié 13/10/10	mar 9/11/10	4 sem.														
3.9.7.4	100%	Resolución de viabilidad ambiental por SETENA	mié 10/11/10	mar 30/11/10	3 sem.														
3.9.7.5	100%	Especificaciones Técnicas para diseño	lun 15/11/10	vie 19/11/10	1 sem														
3.9.7.6	100%	Documentos de licitación	lun 22/11/10	vie 3/12/10	2 sem.														
3.9.7.7	100%	Informe de elegibilidad ambiental.	mié 1/12/10	vie 3/12/10	3 días														
3.9.7.8	100%	Informe de trámite de expropiaciones	lun 22/11/10	mar 30/11/10	1.4 sem.														
3.9.7.9	100%	Elegibilidad del BID	lun 6/12/10	lun 6/12/10	1 día														
3.9.7.10	100%	Publicación de llamado a ofertas	mar 7/12/10	lun 20/12/10	2 sem.														
3.9.7.11	100%	Apertura de ofertas	mar 21/12/10	lun 14/2/11	8 sem.														
3.9.7.12	100%	Recomendación de adjudicación	mar 15/2/11	lun 11/4/11	8 sem.														

Informe Final
 Avance del Primer Programa de Inversión de Infraestructura Vial (PIV-I)
 Contrato de Préstamo No. 2007/OC-CR

EDT	% completado	Nombre de tarea	Comienzo	Fin	Duración	2008		2010		2012		2014		2016		2018		2020	
						S1	S1	S1	S1	S1	S1	S1	S1	S1	S1	S1	S1	S1	S1
3.9.7.13	100%	No objeción del BID	mar 12/4/11	mar 12/4/11	1 día														
3.9.7.14	100%	Acuerdo de adjudicación CONAVI y publicación	mié 13/4/11	mar 10/5/11	4 sem.														
3.9.7.15	100%	Adjudicación en Firme	mié 11/5/11	mar 24/5/11	2 sem.														
3.9.7.16	100%	Elaboración de Contrato y refrendo	mié 25/5/11	mar 5/7/11	6 sem.														
3.9.7.17	100%	Firma de contrato	mar 5/7/11	mar 5/7/11	0 días														
3.9.7.18	100%	Condiciones Previas	mié 6/7/11	mar 2/8/11	4 sem.														
3.9.7.19	100%	Coordinación con Empresas de servicios públicos	mié 29/6/11	mar 26/7/11	4 sem.														
3.9.7.20	100%	Inicio de Obras	mar 2/8/11	mar 2/8/11	0 días														
3.9.7.21	100%	Ejecución obras	vie 14/10/11	vie 28/9/12	350 días														
3.9.7.22	100%	RISK: Ampliación de plazo por correcciones	lun 1/10/12	lun 25/11/13	57.4 sem.														
3.9.7.23	100%	Finiquito de obra + reajustes	vie 29/11/13	vie 18/12/15	25.54 mss														
3.9.7.24	100%	Pago de estimaciones III Cuatrimestre 2011	jue 1/9/11	vie 18/11/11	78 días														
3.9.7.25	100%	Pago de estimaciones I Cuatrimestre 2012	dom 5/2/12	lun 30/4/12	85 días														
3.9.7.26	100%	Pago de estimaciones II Cuatrimestre 2012	mar 1/5/12	mié 25/7/12	85 días														
3.9.7.27	100%	Pago de estimaciones III Cuatrimestre 2012	sáb 1/9/12	dom 25/11/12	85 días														
3.9.7.28	100%	Pago de estimaciones I Cuatrimestre 2014	mié 1/11/14	mar 28/1/14	27 días														
3.9.7.29	100%	Pago de estimaciones II Cuatrimestre 2014	jue 1/5/14	lun 30/6/14	60 días														
3.9.7.30	100%	Pago de estimaciones III Cuatrimestre 2014	lun 1/9/14	lun 27/10/14	56 días														
3.9.7.31	100%	Pago de estimaciones I Cuatrimestre 2015	jue 1/1/15	jue 30/4/15	119 días														
3.9.7.32	100%	Pago de estimaciones II Cuatrimestre 2015	vie 1/5/15	lun 31/8/15	122 días														
3.9.7.33	100%	Pago de estimaciones III Cuatrimestre 2015	mar 1/9/15	jue 31/12/15	121 días														
3.9.7.34	100%	Pago de estimaciones I Cuatrimestre 2016	vie 1/1/16	sáb 30/4/16	120 días														
3.9.8	100%	4 2008LI-000026-0DI00: Rehabilitación de puente Torres (Hernán Solís S.R.L.)	mié 15/9/10	vie 27/10/17	1814.38 días														
3.9.8.1	100%	Presentar D1 para evaluación en SETENA	mié 15/9/10	mar 21/9/10	1 sem.														
3.9.8.2	100%	Pronunciamiento de SETENA (se espera que solicite plan de gestión)	mié 22/9/10	mar 12/10/10	3 sem.														
3.9.8.3	100%	Elaboración y presentación del Plan de gestión ante SETENA	mié 13/10/10	mar 9/11/10	4 sem.														
3.9.8.4	100%	Resolución de viabilidad ambiental por SETENA	mié 10/11/10	mar 30/11/10	3 sem.														
3.9.8.5	100%	Especificaciones Técnicas para diseño	lun 15/11/10	vie 19/11/10	1 sem.														
3.9.8.6	100%	Documentos de licitación	lun 22/11/10	vie 3/12/10	2 sem.														
3.9.8.7	100%	Informe de elegibilidad ambiental.	mié 1/12/10	vie 3/12/10	3 días														
3.9.8.8	100%	Informe de trámite de expropiaciones	lun 22/11/10	mar 30/11/10	1.4 sem.														
3.9.8.9	100%	Elegibilidad del BID	lun 6/12/10	lun 6/12/10	1 día														
3.9.8.10	100%	Publicación de llamado a ofertas	mar 7/12/10	lun 20/12/10	2 sem.														
3.9.8.11	100%	Apertura de ofertas	mar 21/12/10	lun 14/2/11	8 sem.														
3.9.8.12	100%	Recomendación de adjudicación	mar 15/2/11	lun 11/4/11	8 sem.														
3.9.8.13	100%	no objeción del BID	mar 12/4/11	mar 12/4/11	1 día														
3.9.8.14	100%	Acuerdo de adjudicación CONAVI y publicación	mié 13/4/11	mar 10/5/11	4 sem.														
3.9.8.15	100%	Adjudicación en Firme	mié 11/5/11	mar 24/5/11	2 sem.														
3.9.8.16	100%	Elaboración de Contrato y refrendo	mié 25/5/11	mar 5/7/11	6 sem.														
3.9.8.17	100%	Firma de contrato	mar 5/7/11	mar 5/7/11	0 días														
3.9.8.18	100%	Condiciones Previas	mié 6/7/11	mar 2/8/11	4 sem.														
3.9.8.19	100%	Coordinación con Empresas de servicios públicos	mié 29/6/11	mar 26/7/11	4 sem.														

Informe Final
 Avance del Primer Programa de Inversión de Infraestructura Vial (PIV-I)
 Contrato de Préstamo No. 2007/OC-CR

EDT	% completado	Nombre de tarea	Comienzo	Fin	Duración	2008	2010	2012	2014	2016	2018	2020
3.9.8.20	100%	Inicio de Obras	mar 2/8/11	mar 2/8/11	0 días							
3.9.8.21	100%	Ejecución obras	sáb 19/11/11	vie 28/9/12	314 días							
3.9.8.22	100%	RISK: Ampliación de plazo por correcciones	lun 1/10/12	vie 23/11/12	8 sem.							
3.9.8.23	100%	Refuerzo adicional	lun 28/11/12	vie 26/4/13	5 mss							
3.9.8.24	100%	Finiquito de obra + reajustes	lun 29/4/13	vie 27/10/17	228 sem.							
3.9.8.25	100%	Pago de estimaciones III Cuatrimestre 2011	jue 1/9/11	jue 13/10/11	42 días							
3.9.8.26	100%	Pago de estimaciones I Cuatrimestre 2012	dom 5/2/12	lun 30/4/12	85 días							
3.9.8.27	100%	Pago de estimaciones II Cuatrimestre 2012	mar 1/5/12	mié 25/7/12	85 días							
3.9.8.28	100%	Pago de estimaciones III Cuatrimestre 2012	sáb 1/9/12	dom 25/11/12	85 días							
3.9.8.29	100%	Pago de estimaciones I Cuatrimestre 2014	mié 1/1/14	vie 31/1/14	30.38 días							
3.9.8.30	100%	Pago de estimaciones II Cuatrimestre 2014	jue 1/5/14	lun 30/6/14	60 días							
3.9.8.31	100%	Pago de estimaciones III Cuatrimestre 2014	lun 1/9/14	lun 27/10/14	56 días							
3.9.8.32	100%	Pago de estimaciones I Cuatrimestre 2015	jue 1/1/15	jue 30/4/15	119 días							
3.9.8.33	100%	Pago de estimaciones II Cuatrimestre 2015	vie 1/5/15	lun 31/8/15	122 días							
3.9.8.34	100%	Pago de estimaciones III Cuatrimestre 2015	mar 1/9/15	jue 31/12/15	121 días							
3.9.8.35	100%	Pago de estimaciones I Cuatrimestre 2016	vie 1/1/16	sáb 30/4/16	120 días							
3.10	95%	Planes de Reasentamiento Involuntario	lun 4/5/15	dom 4/2/18	714 días							
3.10.1	100%	Paso Ancho	lun 4/5/15	mié 31/8/16	312 días							
3.10.2	91%	Pozuelo	lun 4/5/15	dom 4/2/18	714 días							
3.10.2.1	91%	Pozuelo	lun 4/5/15	dom 4/2/18	685 días							
3.10.2.2	100%	Refrendo contrato compra casas	mar 3/5/16	mar 10/5/16	6 días							
3.10.3	100%	Cañas	lun 4/5/15	jue 2/6/16	249 días							
4	98%	COMPONENTE IV: OTROS (ADMINISTRACIÓN)	vie 27/11/09	mié 31/1/18	2091 días							
4.1	100%	Administración del programa	mar 14/12/10	vie 13/11/15	1244.5 días							
4.2	100%	Creación de la UGAS	vie 17/2/12	jue 3/5/12	76.38 días							
4.3	100%	Eventos Previos	vie 27/11/09	mar 14/12/10	273 días							
4.3.1	100%	Firma de Contrato Prestamo	vie 27/11/09	vie 27/11/09	0 días							
4.3.2	100%	Condiciones Precedentes	vie 27/11/09	vie 3/9/10	201 días							
4.3.3	100%	Vigencia de la Operacion	vie 3/9/10	vie 3/9/10	0 días							
4.3.4	100%	Elegibilidad	lun 6/9/10	mar 14/12/10	72 días							
4.3.5	100%	Elegibilidad de la Operacion	mar 14/12/10	mar 14/12/10	0 días							
4.4	99%	Informes periodicos	mié 13/10/10	mié 1/3/17	1621.87 días							
4.4.1	100%	Informe rotatorio (minimo semestral)	vie 28/10/11	vie 17/7/15	934 días							
4.4.1.1	100%	Informe Rotatorio primer semestre 2011	vie 28/10/11	jue 10/11/11	10 días							
4.4.1.2	100%	Informe Rotatorio segundo semestre 2011	jue 19/7/12	vie 3/8/12	10 días							
4.4.1.3	100%	Informe Rotatorio actualización a octubre 2012	lun 12/11/12	vie 23/11/12	10 días							
4.4.1.4	100%	Informe Rotatorio segundo semestre 2012	vie 15/2/13	jue 28/2/13	10 días							
4.4.1.5	100%	Informe Rotatorio primer semestre 2013	mié 10/7/13	mar 23/7/13	10 días							
4.4.1.6	100%	Informe Rotatorio segundo semestre 2013	lun 6/1/14	lun 17/2/14	30.88 días							
4.4.1.7	100%	Informe Rotatorio primer semestre 2014	lun 7/7/14	vie 18/7/14	10 días							
4.4.1.8	100%	Informe Rotatorio segundo semestre 2014	lun 5/1/15	vie 16/1/15	10 días							
4.4.1.9	100%	Informe Rotatorio final primer semestre 2015 (revisar la fecha de presentación 120 días ar	lun 6/7/15	vie 17/7/15	10 días							

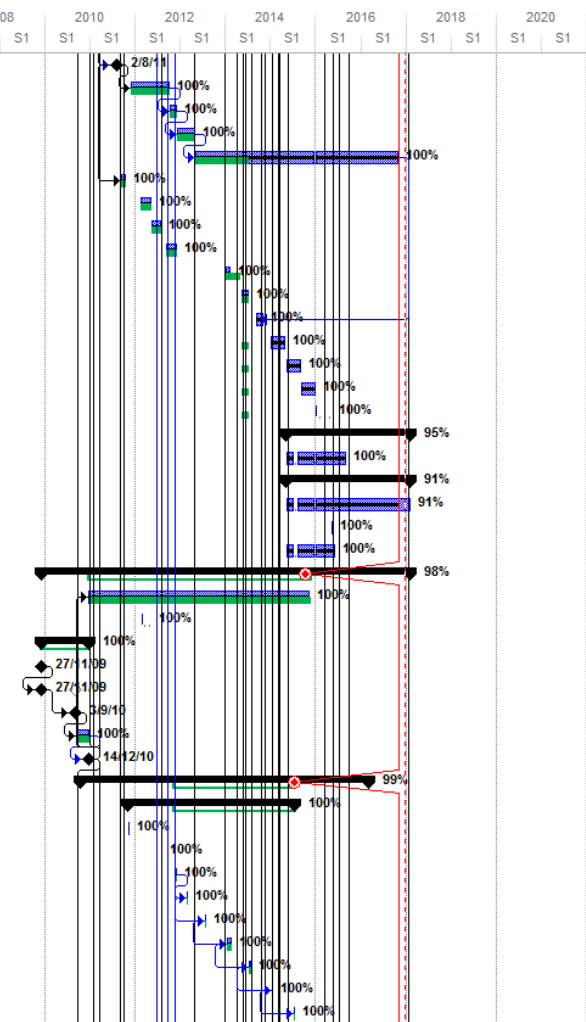

Informe Final
 Avance del Primer Programa de Inversión de Infraestructura Vial (PIV-I)
 Contrato de Préstamo No. 2007/OC-CR

EDT	%	Nombre de tarea	Comienzo	Fin	Duración	2008		2010		2012		2014		2016		2018		2020	
						S1	S1	S1	S1	S1	S1	S1	S1	S1	S1	S1	S1	S1	
4.4.2	100%	Plan Operativo Anual (anual al 30 de sep)	mar 21/8/12	jue 3/10/13	278 días														
4.4.2.1	100%	Plan operativo anual a septiembre 2012	mar 21/8/12	lun 3/9/12	10 días														
4.4.2.2	100%	Plan operativo anual a septiembre 2013	lun 17/9/12	vie 28/9/12	9.88 días														
4.4.2.3	100%	Plan operativo anual a septiembre 2014	lun 2/9/13	jue 3/10/13	31 días														
4.4.3	100%	Plan de adquisiciones	mié 13/10/10	vie 17/10/14	1015 días														
4.4.3.1	100%	Plan de adquisiciones 2011	mié 13/10/10	jue 11/11/10	29 días														
4.4.3.2	100%	Plan de adquisiciones 2012	lun 3/10/11	mar 29/11/11	57 días														
4.4.3.3	100%	Plan de adquisiciones 2013	lun 20/1/14	mar 18/2/14	29 días														
4.4.3.4	100%	Plan de adquisiciones 2014	lun 1/9/14	vie 17/10/14	46 días														
4.4.4	98%	Reporte de Progreso Semi-Anual	lun 1/8/11	mié 1/3/17	1414.87 días														
4.4.4.1	100%	Reporte de Progreso Semi-Anual 2011 (1)	lun 1/8/11	mar 30/8/11	29 días														
4.4.4.2	100%	Reporte de Progreso Semi-Anual 2011 (2)	mié 1/2/12	lun 5/3/12	33 días														
4.4.4.3	100%	Reporte de Progreso Semi-Anual 2012 (1)	mié 1/8/12	mar 28/8/12	27 días														
4.4.4.4	100%	Reporte de Progreso Semi-Anual 2012 (2)	vie 1/2/13	mar 12/3/13	39 días														
4.4.4.5	100%	Reporte de Progreso Semi-Anual 2013 (1)	lun 5/8/13	dom 8/9/13	34 días														
4.4.4.6	100%	Reporte de Progreso Semi-Anual 2013 (2)	lun 3/2/14	vie 14/3/14	39 días														
4.4.4.7	100%	Reporte de Progreso Semi-Anual 2014 (1)	lun 4/8/14	vie 12/9/14	39 días														
4.4.4.8	100%	Reporte de Progreso Semi-Anual 2014 (2)	lun 2/2/15	dom 1/3/15	27 días														
4.4.4.9	100%	Reporte de Progreso Semi-Anual 2015 (1)	lun 3/8/15	mar 1/9/15	29 días														
4.4.4.10	100%	Reporte de Progreso Semi-Anual 2015 (2)	mar 1/3/16	mar 1/3/16	1 día														
4.4.4.11	0%	Reporte de Progreso Semi-Anual 2016 (1)	jue 1/9/16	mar 6/9/16	5 días														
4.4.4.12	0%	Reporte de Progreso Semi-Anual 2016 (2)	mié 1/3/17	mié 1/3/17	0.33 días														
4.4.5	100%	Estados Financieros-Organismos de Ejecución	mar 22/2/11	jue 30/4/15	1055 días														
4.4.5.1	100%	Estados Financieros-Organismos de Ejecución 2010	mar 22/2/11	mié 23/3/11	29 días														
4.4.5.2	100%	Estados Financieros-Organismos de Ejecución 2011	lun 2/4/12	mar 1/5/12	29 días														
4.4.5.3	100%	Estados Financieros-Organismos de Ejecución 2012	lun 1/4/13	dom 12/5/13	41 días														
4.4.5.4	100%	Estados Financieros-Organismos de Ejecución 2013	mar 1/4/14	vie 9/5/14	38 días														
4.4.5.5	100%	Estados Financieros-Organismos de Ejecución 2014	mié 1/4/15	jue 30/4/15	29 días														
4.5	100%	Reuniones RGC	mar 4/11/14	jue 6/4/17	621 días														
4.5.1	100%	Reunión RPR	mar 4/11/14	mar 4/11/14	1 día														
4.5.2	100%	Reunión RPR	vie 22/5/15	vie 22/5/15	1 día														
4.5.3	100%	Reunión RPR	vie 16/10/15	vie 16/10/15	1 día														
4.5.4	100%	Reunión RGC	vie 22/4/16	vie 22/4/16	1 día														
4.5.5	100%	Reunión RGC	mié 23/11/16	mié 23/11/16	1 día														
4.5.6	100%	Reunión RGC	jue 6/4/17	jue 6/4/17	1 día														
4.6	100%	Ampliación plazo último desembolso	lun 9/3/15	sáb 3/9/16	363 días														
4.6.1	100%	Justificación técnica ampliación plazo último desembolso (Ministro MOPT) (Oficio No. UE-001)	lun 9/3/15	lun 9/3/15	1 día														
4.6.2	100%	Justificación técnica ampliación plazo último desembolso (Ministro Hacienda) (Oficio No. DM-1226-2015)	lun 16/3/15	lun 16/3/15	1 día														
4.6.3	100%	Revisión justificación técnica ampliación plazo último desembolso por parte del Ministro Hacienda (BD) (Oficio No. DM-1226-2015)	mar 17/3/15	mar 23/6/15	70 días														
4.6.4	100%	Revisión justificación técnica ampliación plazo último desembolso por parte del BID	mié 24/6/15	jue 25/6/15	2 días														
4.6.5	100%	Aprobación BID ampliación plazo último desembolso (CID/CCR/951/2015)	vie 26/6/15	vie 26/6/15	1 día														
4.6.6	100%	Plazo de último desembolso	sáb 3/9/16	sáb 3/9/16	1 día														

Informe Final
 Avance del Primer Programa de Inversión de Infraestructura Vial (PIV-I)
 Contrato de Préstamo No. 2007/OC-CR

EDT	% completado	Nombre de tarea	Comienzo	Fin	Duración	2008	2010	2012	2014	2016	2018	2020
						S1	S1	S1	S1	S1	S1	S1
4.7	100%	Ampliación plazo del Programa	mié 3/8/16	jue 3/8/17	263 días							
4.7.1	100%	Justificación técnica ampliación plazo del Programa (Ministro MOPT) (Oficio No. UE-24-2016-862)	mié 3/8/16	mié 3/8/16	0.5 días							
4.7.2	100%	Justificación técnica ampliación plazo del Programa (Ministro Hacienda) (Oficio No. DM-2016-3583)	mié 3/8/16	vie 12/8/16	9 días							
4.7.3	100%	Revisión justificación técnica ampliación plazo del Programa por parte del Ministro Hacienda (BID) (Oficio No. DM-1668-2016)	vie 12/8/16	mar 23/8/16	11 días							
4.7.4	100%	Revisión justificación técnica ampliación plazo del Programa por parte del BID	mar 23/8/16	mar 23/8/16	0.1 días							
4.7.5	100%	Aprobación BID ampliación plazo del Programa (Oficio No. CID/CCR/1154/2016)	mié 24/8/16	mié 24/8/16	0.1 días							
4.7.6	100%	Plazo de último desembolso	jue 3/8/17	jue 3/8/17	1 día							
4.8	52%	Informe de cierre del programa	jue 3/8/17	mié 31/1/18	130 días							
4.8.1	67%	Elaboración del informe de cierre del programa (BID, Ministerio de Hacienda, Asamblea Legislativa, Contraloría General de La República, MOPT-CONAVI)	jue 3/8/17	mié 20/12/17	100 días							
4.8.2	0%	Revisión del informe de cierre del programa (BID)	jue 21/12/17	mié 10/1/18	15 días							
4.8.3	0%	Ajustes y revisión final del informe de cierre del programa	jue 11/1/18	mié 17/1/18	5 días							
4.8.4	0%	Remisión del informe de cierre del programa a los entes de fiscalización	jue 18/1/18	jue 18/1/18	1 día							
4.8.5	0%	Reunión con el MOPT-CONAVI	vie 19/1/18	lun 22/1/18	2 días							
4.8.6	0%	Reunión con el BID	mar 23/1/18	mié 24/1/18	2 días							
4.8.7	0%	Elaboración y firma de Acta de Cierre Administrativo-Técnico	jue 25/1/18	mié 31/1/18	5 días							
5	98%	COMPONENTE V: SUPERVISIÓN DE OBRAS	mié 15/12/10	lun 26/3/18	1856 días							
5.1	100%	SCLV 2011LA-000069-0DE00: Supervisión Carretera Cañas - Liberia (Consortio Supervisor de Infraestructura C&E)	lun 28/11/11	vie 27/10/17	1502 días							
5.1.1	100%	Llamado a expresiones de interés	jue 1/12/11	jue 1/12/11	0 días							
5.1.2	100%	Recepción de muestras de interés	jue 1/12/11	mar 20/12/11	14 días							
5.1.3	100%	Confección de lista corta	mié 21/12/11	lun 9/1/12	14 días							
5.1.4	100%	Cartel de licitación (consultor)	lun 28/11/11	lun 9/1/12	30 días							
5.1.5	100%	Cartel de licitación	lun 9/1/12	lun 16/1/12	5 días							
5.1.6	100%	No objeción del BID a la lista corta y el cartel	vie 13/1/12	vie 13/1/12	0 días							
5.1.7	100%	Envío de cartel a firmas de la lista corta	lun 16/1/12	vie 20/1/12	5 días							
5.1.8	100%	Respuesta de consultas y aclaraciones al cartel	lun 23/1/12	mar 7/2/12	12 días							
5.1.9	100%	Recepción de ofertas	mar 7/2/12	mar 7/2/12	0 días							
5.1.10	100%	Análisis técnico de ofertas	mar 7/2/12	lun 20/2/12	10 días							
5.1.11	100%	No objeción del BID	mar 21/2/12	mar 21/2/12	1 día							
5.1.12	100%	Análisis económico y Recomendación de adjudicación	jue 22/3/12	mié 28/3/12	5 días							
5.1.13	100%	No objeción del BID	jue 29/3/12	jue 29/3/12	1 día							
5.1.14	100%	Acuerdo de adjudicación CONAVI y publicación	mar 3/4/12	jue 19/4/12	6 días							
5.1.15	100%	El acto de adjudicación adquiere firmeza	lun 23/4/12	lun 23/4/12	0 días							
5.1.16	100%	Confección y refrendo de contrato	mié 2/5/12	mié 23/5/12	16 días							
5.1.17	100%	Firma de contrato	mié 23/5/12	mié 23/5/12	0 días							
5.1.18	100%	Condiciones Previas para Orden de Inicio	mié 23/5/12	vie 8/6/12	13 días							
5.1.19	100%	Orden de Inicio	vie 1/6/12	vie 1/6/12	0 días							
5.1.20	100%	Ejecución del proyecto	vie 1/6/12	vie 1/8/14	790.38 días							
5.1.21	100%	Ejecución del proyecto adicional (Adenda No. 1)	vie 1/8/14	lun 13/7/15	346 días							
5.1.22	100%	Firma Adenda No. 2	jue 9/7/15	jue 9/7/15	1 día							

Informe Final
 Avance del Primer Programa de Inversión de Infraestructura Vial (PIV-I)
 Contrato de Préstamo No. 2007/OC-CR

EDT	% completado	Nombre de tarea	Comienzo	Fin	Duración	2008	2010	2012	2014	2016	2018	2020
						S1	S1	S1	S1	S1	S1	S1
5.1.23	100%	Visto bueno legalidad Adenda No. 2	lun 13/7/15	lun 13/7/15	1 día							
5.1.24	100%	Ejecucion del proyecto adicional (Adenda No. 2)	mar 14/7/15	mar 18/8/15	35 días							
5.1.25	100%	Ejecucion del proyecto adicional (Adenda No. 3)	mié 19/8/15	jue 19/5/16	9.15 msst							
5.1.26	100%	Ejecucion del proyecto adicional (Adenda No. 4)	jue 19/5/16	vie 12/8/16	85 días							
5.1.27	100%	Fin del proyecto	vie 12/8/16	vie 12/8/16	0 días							
5.1.28	100%	Finiquito	lun 15/8/16	vie 27/10/17	15.8 mss							
5.1.29	100%	Pago de estimaciones I Cuatrimestre 2012	vie 1/6/12	vie 31/8/12	91 días							
5.1.30	100%	Pago de estimaciones II Cuatrimestre 2012	sáb 1/9/12	lun 31/12/12	121 días							
5.1.31	100%	Pago de estimaciones I Cuatrimestre 2013	mar 1/1/13	mié 27/3/13	85 días							
5.1.32	100%	Pago de estimaciones II Cuatrimestre 2013	mié 1/5/13	sáb 31/8/13	122 días							
5.1.33	100%	Pago de estimaciones III Cuatrimestre 2013	dom 1/9/13	mar 31/12/13	121 días							
5.1.34	100%	Pago de estimaciones I Cuatrimestre 2014	mié 1/1/14	jue 27/3/14	85 días							
5.1.35	100%	Pago de estimaciones II Cuatrimestre 2014	jue 1/5/14	dom 31/8/14	122 días							
5.1.36	100%	Pago de estimaciones III Cuatrimestre 2014	lun 1/9/14	mié 31/12/14	121 días							
5.1.37	100%	Pago de estimaciones I Cuatrimestre 2015	jue 1/1/15	vie 27/3/15	85 días							
5.1.38	100%	Pago de estimaciones II Cuatrimestre 2015	vie 1/5/15	lun 31/8/15	122 días							
5.1.39	100%	Pago de estimaciones III Cuatrimestre 2015	mar 1/9/15	jue 31/12/15	121 días							
5.1.40	100%	Pago de estimaciones I Cuatrimestre 2016	vie 1/1/16	sáb 30/4/16	120 días							
5.1.41	100%	Pago de estimaciones II Cuatrimestre 2016	dom 1/5/16	mié 31/8/16	122 días							
5.1.42	100%	Pago de estimaciones III Cuatrimestre 2016	jue 1/9/16	sáb 31/12/16	121 días							
5.2	100%	▲ SAP 2012LI-000022-0DE00: Supervisión Agrupada: Puentes Cañas - Liberia, Intercambiadores Cañas, Bagaces y Liberia y Puentes Barranca - Cañas (Consortio Supervisor de Infraestructura C&E)	lun 5/3/12	vie 27/10/17	1432 días							
5.2.1	100%	Llamado a expresiones de interés	lun 5/3/12	mar 20/3/12	12 días							
5.2.2	100%	Recepción de muestras de interés	mié 21/3/12	mar 27/3/12	5 días							
5.2.3	100%	Confección de lista corta	mié 28/3/12	jue 23/8/12	103 días							
5.2.4	100%	No objeción del BID de la lista corta	mié 22/8/12	mié 22/8/12	0 días							
5.2.5	100%	Cartel de licitación (consultor)	mié 22/8/12	mar 21/10/12	30 días							
5.2.6	100%	Borrador de Cartel de licitación (CONAVI y Revisión BID)	mié 3/10/12	mar 4/12/12	9 sem.							
5.2.7	100%	Version final de Cartel de licitación (CONAVI)	sáb 18/8/12	sáb 18/8/12	0 días							
5.2.8	100%	No objeción del BID al cartel	mié 22/8/12	vie 24/8/12	3 días							
5.2.9	100%	Envío de cartel a firmas de la lista corta	vie 21/12/12	vie 21/12/12	1 día							
5.2.10	100%	Inicio Proceso de Selección	vie 21/12/12	vie 21/12/12	0 días							
5.2.11	100%	RISK: Elaboración de respuestas a consultas y aclaraciones al cartel	vie 21/12/12	vie 21/12/12	0 sem.							
5.2.12	100%	RISK: No objeción del BID a aclaraciones y enmiendas	vie 21/12/12	vie 21/12/12	0 días							
5.2.13	100%	RISK: Notificación a firmas de aclaraciones y enmiendas	jue 7/2/13	mié 13/2/13	5 días							
5.2.14	100%	Recepción de ofertas	jue 21/2/13	jue 21/2/13	0 sem.							
5.2.15	100%	RISK: Ampliación de plazo para recepcion de ofertas	jue 21/2/13	jue 21/2/13	0 días							
5.2.16	100%	Evaluación propuesta técnica	jue 21/2/13	mié 8/5/13	10 sem.							
5.2.17	100%	Remisión Evaluación tecnica previa no objeción	mié 8/5/13	mié 29/5/13	15 días							
5.2.18	100%	No objeción del BID	mié 29/5/13	lun 3/6/13	3 días							
5.2.19	100%	Notificación a firmas y fecha Apertura Propuesta de Precio	lun 3/6/13	jue 6/6/13	3 días							
5.2.20	100%	Evaluación combinada de la Calidad y el Costo	jue 6/6/13	jue 20/6/13	2 sem.							

Informe Final
 Avance del Primer Programa de Inversión de Infraestructura Vial (PIV-I)
 Contrato de Préstamo No. 2007/OC-CR

EDT	%	Nombre de tarea	Comienzo	Fin	Duración	2008		2010		2012		2014		2016		2018		2020	
						S1	S1	S1	S1	S1	S1	S1	S1	S1	S1	S1	S1	S1	
5.2.21	100%	No objeción del BID	jue 20/6/13	jue 27/6/13	5 días														
5.2.22	100%	Negociación y Adjudicación Contrato	jue 27/6/13	jue 4/7/13	5 días														
5.2.23	100%	No objeción del BID	mié 7/8/13	vie 16/8/13	7 días														
5.2.24	100%	Acuerdo de adjudicación CONAVI	mar 20/8/13	jue 5/9/13	6 días														
5.2.25	100%	Publicación de la adjudicación	lun 9/9/13	jue 12/9/13	4 días														
5.2.26	100%	Plazo para apelaciones de la adjudicación	vie 13/9/13	jue 26/9/13	10 días														
5.2.27	100%	Respuesta apelaciones adjudicación	jue 26/9/13	jue 26/9/13	0 días														
5.2.28	100%	El acto de adjudicación adquiere firmeza	jue 26/9/13	jue 26/9/13	0 días														
5.2.29	100%	Notificación Oferentes	vie 27/9/13	vie 27/9/13	0.88 días														
5.2.30	100%	Constitución de garantías, confección del contrato y condiciones previas (negociaciones)	vie 27/9/13	lun 14/10/13	12 días														
5.2.31	100%	Elaboración del contrato	lun 14/10/13	lun 28/10/13	10 días														
5.2.32	100%	Risk: Atraso en firma del contrato	lun 28/10/13	lun 28/10/13	0 mss														
5.2.33	100%	Firma de Contrato	lun 28/10/13	lun 28/10/13	0 días														
5.2.34	100%	Definición de la Unidad competente para visto bueno legalidad (Director Ejecutivo)	lun 28/10/13	vie 8/11/13	9.13 días														
5.2.35	100%	Visto bueno legalidad	lun 11/11/13	mié 13/11/13	3 días														
5.2.36	100%	Suscripción del contrato y envío firmado al BID	jue 14/11/13	jue 14/11/13	1 día														
5.2.37	100%	Condiciones Previas para Orden de Inicio (reunión Pre-Inicio)	vie 15/11/13	mar 19/11/13	3 días														
5.2.38	100%	Orden de Inicio	mar 19/11/13	mar 19/11/13	0 días														
5.2.39	100%	Ejecución del proyecto	jue 19/11/13	jue 19/11/15	24.32 msst														
5.2.40	100%	Firma de contrato Adenda No. 1 (O.S. No. 9)	mar 27/10/15	mar 27/10/15	1 día														
5.2.41	100%	Ejecución de obras Adenda No. 1	jue 19/11/15	sáb 3/9/16	289 días														
5.2.42	100%	Fin del proyecto	sáb 3/9/16	sáb 3/9/16	0 días														
5.2.43	100%	Finiquito	lun 5/9/16	vie 27/10/17	15 mss														
5.2.44	100%	Pago de estimaciones III Cuatrimestre 2013	mar 19/11/13	lun 30/12/13	41 días														
5.2.45	100%	Pago de estimaciones I Cuatrimestre 2014	mié 1/1/14	jue 27/3/14	85 días														
5.2.46	100%	Pago de estimaciones II Cuatrimestre 2014	jue 1/5/14	vie 25/7/14	85 días														
5.2.47	100%	Pago de estimaciones III Cuatrimestre 2014	lun 1/9/14	mar 25/11/14	85 días														
5.2.48	100%	Pago de estimaciones I Cuatrimestre 2015	jue 1/1/15	vie 27/3/15	85 días														
5.2.49	100%	Pago de estimaciones II Cuatrimestre 2015	vie 1/5/15	sáb 25/7/15	85 días														
5.2.50	100%	Pago de estimaciones III Cuatrimestre 2015	mar 1/9/15	jue 31/12/15	121 días														
5.2.51	100%	Pago de estimaciones I Cuatrimestre 2016	vie 1/1/16	sáb 30/4/16	120 días														
5.2.52	100%	Pago de estimaciones II Cuatrimestre 2016	dom 1/5/16	mié 31/8/16	122 días														
5.2.53	100%	Pago de estimaciones III Cuatrimestre 2016	jue 1/9/16	sáb 31/12/16	121 días														
5.3	90%	SPJPA 2013LI-000014-0DE00: Supervisión Agrupada: Paso Ancho, Ampliación Pozuelo-Jardines del Recuerdo y Puente Virilla (Consorcio Jinprosa y KV Consultores)	mié 15/12/10	lun 26/3/18	1856 días														
5.3.1	100%	Llamado a expresiones de interés	lun 9/7/12	mar 31/7/12	16 días														
5.3.2	100%	Recepción de muestras de interés	mié 1/8/12	jue 16/8/12	2 sem.														
5.3.3	100%	Ratificación de muestras de interés	mié 10/4/13	vie 26/4/13	12 días														
5.3.4	100%	Confección de lista corta	lun 29/4/13	jue 23/5/13	3.5 sem.														
5.3.5	100%	No objeción del BID de la lista corta	jue 23/5/13	jue 30/5/13	5 días														
5.3.6	100%	Cartel de licitación (consultor)	mié 15/12/10	mar 12/7/11	30 sem.														
5.3.7	100%	Cartel de licitación (CONAVI)	vie 22/2/13	lun 26/8/13	25 sem.														

Informe Final
 Avance del Primer Programa de Inversión de Infraestructura Vial (PIV-I)
 Contrato de Préstamo No. 2007/OC-CR

EDT	%	Nombre de tarea	Comienzo	Fin	Duración	2008		2010		2012		2014		2016		2018		2020	
						S1	S1	S1	S1	S1	S1	S1	S1	S1	S1	S1	S1	S1	S1
5.3.8	100%	Solicitud Previa No objeción	jue 29/8/13	vie 20/9/13	17 días							100%							
5.3.9	100%	No objeción del BID al cartel de licitación	mar 1/10/13	jue 3/10/13	3 días							100%							
5.3.10	100%	Correcciones al cartel de licitación	vie 4/10/13	vie 4/10/13	1 día							100%							
5.3.11	100%	Solicitud No Objeción al cartel de licitación	lun 7/10/13	lun 7/10/13	0.88 días							100%							
5.3.12	100%	No Objeción al cartel de licitación	lun 7/10/13	mar 8/10/13	0.88 días							100%							
5.3.13	100%	Envío de cartel a firmas de la lista corta	mar 8/10/13	mar 8/10/13	0 días							100%							
5.3.14	100%	Período de consultas y respuestas al cartel de licitación	mar 8/10/13	jue 24/10/13	13 días							100%							
5.3.15	100%	Reunión previa presentación de ofertas (pre-oferta)	jue 24/10/13	vie 25/10/13	1 día							100%							
5.3.16	100%	Aclaraciones	vie 25/10/13	mié 4/12/13	28 días							100%							
5.3.17	100%	RISK: Suspendida por revisión de enmienda y aclaraciones	mié 4/12/13	lun 9/12/13	3 días							100%							
5.3.18	100%	RISK: Previa No Objeción enmienda y aclaraciones	lun 9/12/13	mar 10/12/13	0.2 días							100%							
5.3.19	100%	Preparación, recepción y apertura de ofertas (sobre técnico)	vie 17/1/14	vie 17/1/14	0 días							100%							
5.3.20	100%	Evaluación de ofertas (sobre técnico)	vie 17/1/14	vie 28/2/14	31 días							100%							
5.3.21	100%	Elaboración informe de recomendación	lun 3/3/14	lun 3/3/14	1 día							100%							
5.3.22	100%	Solicitud previa No Objeción	mar 4/3/14	mar 4/3/14	1 día							100%							
5.3.23	100%	Previa No Objeción al informe técnico	mié 5/3/14	mié 5/3/14	0.88 días							100%							
5.3.24	100%	Solicitud No Objeción	mié 5/3/14	jue 6/3/14	0.88 días							100%							
5.3.25	100%	No Objeción al informe técnico	jue 6/3/14	vie 14/3/14	6 días							100%							
5.3.26	100%	Notificación Oferentes, informe técnico (puntaje)	vie 14/3/14	lun 17/3/14	0.5 días							100%							
5.3.27	100%	Apertura oferta (precio)	lun 17/3/14	lun 17/3/14	0.5 días							100%							
5.3.28	100%	Evaluación de ofertas (precio)	lun 17/3/14	vie 21/3/14	4 días							100%							
5.3.29	100%	Informe de recomendación de adjudicación	vie 21/3/14	lun 24/3/14	1 día							100%							
5.3.30	100%	Solicitud previa No Objeción recomendación de adjudicación	lun 24/3/14	mar 25/3/14	1 día							100%							
5.3.31	100%	Previa No Objeción recomendación de adjudicación	mar 25/3/14	mié 26/3/14	1 día							100%							
5.3.32	100%	Solicitud No Objeción recomendación de adjudicación	mié 26/3/14	vie 28/3/14	2 días							100%							
5.3.33	100%	No Objeción recomendación de adjudicación	vie 28/3/14	mar 1/4/14	2 días							100%							
5.3.34	100%	Envío de la adjudicación para aprobación del Consejo de Administración del CONAVI	mar 1/4/14	mié 2/4/14	1 día							100%							
5.3.35	100%	Aprobación del Consejo de Administración	mié 2/4/14	mié 16/4/14	9 días							100%							
5.3.36	100%	Publicación de la adjudicación	mié 16/4/14	lun 21/4/14	1 día							100%							
5.3.37	100%	Plazo para apelaciones de la adjudicación	lun 21/4/14	mar 6/5/14	10 días							100%							
5.3.38	100%	El acto de adjudicación adquiere firmeza	mié 7/5/14	mié 7/5/14	0 días							100%							
5.3.39	100%	Notificación Oferentes	mié 7/5/14	vie 9/5/14	2 días							100%							
5.3.40	100%	Negociación oferta económica	lun 12/5/14	vie 13/6/14	25 días							100%							
5.3.41	100%	Elaboración del contrato	lun 16/6/14	vie 20/6/14	5 días							100%							
5.3.42	100%	Previa No Objeción del contrato	lun 23/6/14	vie 27/6/14	5 días							100%							
5.3.43	100%	Solicitud No Objeción del contrato	lun 30/6/14	mar 1/7/14	2 días							100%							
5.3.44	100%	No Objeción del contrato	mié 2/7/14	mié 2/7/14	1 día							100%							
5.3.45	100%	Firma de Contrato	vie 18/7/14	vie 18/7/14	0 días							100%							
5.3.46	100%	Suscripción del contrato y envío firmado al BID	vie 18/7/14	mié 20/8/14	22 días							100%							
5.3.47	100%	Condiciones Previas para Orden de Inicio (reunión Pre-Inicio)	jue 21/8/14	vie 22/8/14	2 días							100%							
5.3.48	100%	Orden de Inicio	vie 22/8/14	vie 22/8/14	0 días							100%							
5.3.49	100%	Ejecución del proyecto	vie 22/8/14	vie 22/4/16	20.3 msst							100%							

Informe Final
 Avance del Primer Programa de Inversión de Infraestructura Vial (PIV-I)
 Contrato de Préstamo No. 2007/OC-CR



EDT	%	Nombre de tarea	Comienzo	Fin	Duración	2008		2010		2012		2014		2016		2018		2020	
						S1	S1	S1	S1	S1	S1	S1	S1	S1	S1	S1	S1		
5.3.50	100%	RISK: Plazo evento compensable (O.S. No. 5)	lun 25/4/16	mié 11/5/16	13 días														
5.3.51	100%	Ejecucion del proyecto (Adenda No. 1)	jue 12/5/16	jue 11/5/17	249 días														
5.3.52	100%	Ejecucion del proyecto (O.S. No. 9)	vie 19/5/17	jue 6/7/17	22 días														
5.3.53	100%	Suspendido	vie 7/7/17	lun 14/8/17	27 días														
5.3.54	47%	Ejecución del proyecto (O.S. No. 11)	lun 14/8/17	dom 4/2/18	174 días														
5.3.55	0%	Fin del proyecto	dom 4/2/18	dom 4/2/18	0 días														
5.3.56	0%	Finiquito	lun 5/2/18	lun 26/3/18	1.8 mss														
5.3.57	100%	Pago de estimaciones III Cuatrimestre 2014	lun 1/9/14	mar 25/11/14	85 días														
5.3.58	100%	Pago de estimaciones I Cuatrimestre 2015	jue 1/1/15	vie 27/3/15	85 días														
5.3.59	100%	Pago de estimaciones II Cuatrimestre 2015	vie 1/5/15	sáb 25/7/15	85 días														
5.3.60	100%	Pago de estimaciones III Cuatrimestre 2015	mar 1/9/15	jue 31/12/15	121 días														
5.3.61	71%	Pago de estimaciones I Cuatrimestre 2016	vie 1/1/16	sáb 30/4/16	120 días														
5.3.62	100%	Pago de estimaciones II Cuatrimestre 2016	dom 1/5/16	mié 31/8/16	122 días														
5.3.63	100%	Pago de estimaciones III Cuatrimestre 2016	jue 1/9/16	sáb 31/12/16	121 días														
5.3.64	100%	Pago de estimaciones I Cuatrimestre 2017	dom 1/1/17	dom 30/4/17	119 días														
5.3.65	0%	Pago de estimaciones II Cuatrimestre 2017 (proyección)	lun 5/2/17	vie 30/6/17	60 días														
5.4	100%	SPN 2013LI-000019-0DE00: Supervisión Agrupada: La Abundancia-Florencia y Radial Ciudad Quesada (Consortio SGS ETSA, SGS Tecnos y SGS Central America S.A.)	lun 4/3/13	mié 15/11/17	1196 días														
5.4.1	100%	Llamado a expresiones de interés	lun 4/3/13	lun 4/3/13	1 día														
5.4.2	100%	Recepción de muestras de interés	mar 5/3/13	vie 22/3/13	14 días														
5.4.3	100%	Confección de lista corta	lun 12/8/13	lun 9/9/13	20 días														
5.4.4	100%	Solicitud previa No Objeción a lista corta	mar 10/9/13	jue 3/10/13	18 días														
5.4.5	100%	No Objeción del BID a lista corta	vie 4/10/13	lun 7/10/13	2 días														
5.4.6	100%	Solicitud de número de licitación "Servicio de Apoyo"	vie 11/10/13	jue 17/10/13	6 días														
5.4.7	100%	Elaboración cartel de licitación	vie 18/10/13	jue 28/11/13	30 días														
5.4.8	100%	Solicitud Previa No objeción al cartel de licitación	vie 29/11/13	lun 2/12/13	2 días														
5.4.9	100%	No objeción del BID al cartel de licitación	mar 3/12/13	jue 16/1/14	27 días														
5.4.10	100%	Solicitud No Objeción al cartel de licitación	vie 17/1/14	vie 17/1/14	1 día														
5.4.11	100%	No Objeción al cartel de licitación	lun 20/1/14	lun 20/1/14	1 día														
5.4.12	100%	Envío de cartel de licitación a firmas de la lista corta	mar 21/1/14	mar 21/1/14	0.1 días														
5.4.13	100%	Publicación al llamado a participar Comprared, Gaceta y UNDB	lun 20/1/14	lun 20/1/14	0 días														
5.4.14	100%	Período de consultas y respuestas al cartel de licitación	lun 20/1/14	lun 17/2/14	20 días														
5.4.15	100%	Preparación, recepción y apertura de ofertas (sobre técnico)	vie 7/3/14	vie 7/3/14	0 días														
5.4.16	100%	RISK: Ampliación de plazo para recepcion de ofertas	vie 7/3/14	vie 7/3/14	0 sem.														
5.4.17	100%	Evaluación de ofertas (sobre técnico)	vie 7/3/14	mar 18/3/14	8 días														
5.4.18	100%	Elaboración informe de recomendación	mié 19/3/14	mié 19/3/14	1 día														
5.4.19	100%	Solicitud previa No Objeción al informe técnico	jue 20/3/14	jue 20/3/14	1 día														
5.4.20	100%	Previa No Objeción al informe técnico	vie 21/3/14	vie 21/3/14	1 día														
5.4.21	100%	Solicitud No Objeción al informe técnico	lun 24/3/14	jue 27/3/14	4 días														
5.4.22	100%	No Objeción al informe técnico	vie 28/3/14	lun 31/3/14	2 días														
5.4.23	100%	Notificación Oferentes, informe técnico (puntaje)	mar 1/4/14	mar 1/4/14	1 día														
5.4.24	100%	Apertura oferta (precio)	mié 2/4/14	mar 8/4/14	5 días														
5.4.25	100%	Evaluación de ofertas (precio)	mié 9/4/14	mié 9/4/14	0.25 días														

Informe Final
 Avance del Primer Programa de Inversión de Infraestructura Vial (PIV-I)
 Contrato de Préstamo No. 2007/OC-CR

EDT	%	Nombre de tarea	Comienzo	Fin	Duración	2008		2010		2012		2014		2016		2018		2020	
						S1	S1	S1	S1	S1	S1	S1	S1	S1	S1	S1	S1	S1	S1
5.4.26	100%	Informe de recomendación de adjudicación	mié 9/4/14	mié 9/4/14	0.25 días														
5.4.27	100%	Solicitud previa No Objeción recomendación de adjudicación	mié 9/4/14	mié 9/4/14	0.25 días														
5.4.28	100%	Prevía No Objeción recomendación de adjudicación	mié 9/4/14	mié 9/4/14	0.25 días														
5.4.29	100%	Solicitud No Objeción recomendación de adjudicación	jue 10/4/14	jue 10/4/14	1 día														
5.4.30	100%	No Objeción recomendación de adjudicación	lun 14/4/14	lun 21/4/14	1 día														
5.4.31	100%	Envío de la adjudicación para aprobación del Consejo de Administración del CONAVI	lun 21/4/14	mar 22/4/14	1 día														
5.4.32	100%	Aprobación del Consejo de Administración	mar 22/4/14	vie 25/4/14	3 días														
5.4.33	100%	Publicación de la adjudicación	vie 25/4/14	lun 28/4/14	1 día														
5.4.34	100%	Plazo para apelaciones de la adjudicación	lun 28/4/14	mié 14/5/14	10 días														
5.4.35	100%	El acto de adjudicación adquiere firmeza	mié 14/5/14	mié 14/5/14	0 días														
5.4.36	100%	Notificación Oferentes	mié 14/5/14	jue 15/5/14	1 día														
5.4.37	100%	Negociación oferta económica	jue 15/5/14	mié 25/6/14	29 días														
5.4.38	100%	Elaboración del contrato	mié 25/6/14	jue 26/6/14	1 día														
5.4.39	100%	Prevía No Objeción del contrato	jue 26/6/14	vie 27/6/14	1 día														
5.4.40	100%	Solicitud No Objeción del contrato	vie 27/6/14	mar 1/7/14	2 días														
5.4.41	100%	No Objeción del contrato	mar 1/7/14	mié 2/7/14	1 día														
5.4.42	100%	Firma de Contrato	vie 26/9/14	vie 26/9/14	0 días														
5.4.43	100%	Visto bueno legalidad	lun 29/9/14	lun 29/9/14	1 día														
5.4.44	100%	Suscripción del contrato y envío firmado al BID	mar 30/9/14	mar 30/9/14	1 día														
5.4.45	100%	Condiciones Previas para Orden de Inicio (reunión Pre-Inicio)	mié 1/10/14	mié 8/10/14	6 días														
5.4.46	100%	O.S. No. 1: Orden de Inicio	mié 8/10/14	mié 8/10/14	0 días														
5.4.47	100%	Ejecución del proyecto	mié 8/10/14	mié 8/6/16	20.3 msst														
5.4.48	100%	RISK: Plazo eventos compensables	jue 9/6/16	jue 30/6/16	16 días														
5.4.49	100%	Fin del proyecto	jue 30/6/16	jue 30/6/16	0 días														
5.4.50	100%	Pre-cierre del contrato de la consultora	vie 1/7/16	mié 15/11/17	18 mss														
5.4.51	100%	Pago de estimaciones III Cuatrimestre 2014	mar 28/10/14	mié 31/12/14	64 díast														
5.4.52	100%	Pago de estimaciones I Cuatrimestre 2015	jue 1/1/15	jue 30/4/15	119 díast														
5.4.53	100%	Pago de estimaciones II Cuatrimestre 2015	vie 1/5/15	lun 31/8/15	122 díast														
5.4.54	100%	Pago de estimaciones III Cuatrimestre 2015	mar 1/9/15	jue 31/12/15	121 díast														
5.4.55	100%	Pago de estimaciones I Cuatrimestre 2016	vie 1/1/16	sáb 30/4/16	120 díast														
5.4.56	100%	Pago de estimaciones II Cuatrimestre 2016	dom 1/5/16	mié 31/8/16	122.38 díast														
5.4.57	100%	Pago de estimaciones III Cuatrimestre 2016	jue 1/9/16	sáb 31/12/16	121 díast														

**Informe Ejecutivo de Obras No. 33, proyecto: Diseño y Construcción La
Abundancia-Florescia y Radial La Abundancia-Ciudad Quesada**

Informe Final
 Avance del Primer Programa de Inversión de Infraestructura Vial (PIV-I)
 Contrato de Préstamo No. 2007/OC-CR

	AVANCE FISICO-FINANCIERO INFORME EJECUTIVO DE OBRAS No. 33 MES: NOVIEMBRE 2017	
---	---	---

OBRA	Diseño y construcción de la carretera La Abundancia – Florencia y Radial Ciudad Quesada, Carretera San Carlos, Ruta Nacional N°35	CONTRATISTA CONSULTOR SUPERVISOR GERENTE DE PROYECTO UE PIT INGENIERO DE PROYECTO UE PIT	CONSORCIO APCA EUROFINSA-TRAGSATEC CONSORCIO TECNOS-SGS CENTRAL AMÉRICA ALEXANDER MOYA LACAYO CRISTIAN SANDOVAL ESPINOZA
SECCION			

DATOS DEL CONTRATO			
Contrato No.	L.P.I No. 2013LI-000011-0DE00	Fecha de firma de Contrato:	26/2/2014
Monto del Contrato + CR.110.06 (a)	€7,697,600,000.00	Fecha Aprobación Interna de Contrato No.:	17/3/2014
Monto CR.110.06 (a) Montos provisionales	€500,000,000.00	Fecha reunión de pre-construcción:	6/1/2016
Monto de la ampliación de Contrato Adenda # 1 (4 Carriles):	€149,985,000.00	Fecha Orden de Inicio:	15/1/2016
Porcentaje de variación Adenda # 1:	2.0838%	Fecha Prevista de Finalización Inicial Contrato:	7/5/2016
Monto Autorizado del Contrato Adenda # 1:	€7,847,585,000.00	Nueva Fecha Prevista de Finalización Inicial Contrato:	10/1/2017
Monto CR.110.06 (a) Montos provisionales Adenda # 2	€200,000,000.00	Fecha Prevista de Finalización Diseño:	5/10/2014
Monto de la ampliación de Contrato Adenda # 2 (Plazo y Monto)	€12,578,822,321.15	Nueva Fecha Prevista de Finalización Diseño:	3/7/2015
Porcentaje de variación Adenda # 2:	164.48%	Días compensables para Diseño:	14 d.c.
Monto Autorizado del Contrato Adenda # 2:	€20,626,407,321.15	Plazo Total Original para Diseño:	180 d.c.
Fecha presentación de oferta:	9/9/2013	Fecha de Inicio anticipado construcción(OS-19):	15/1/2016
Fecha de adjudicación:	17/3/2014	Plazo Total Original para Inicio Anticipado:	360 d.c.
		Días compensables para la Construcción(OS-20):	51 d.c.
		Nueva Fecha Prevista de Finalización Fase II: Construcción	1/3/2017
		Fecha Orden de Reinicio Construcción(OS-23):	5/3/2017
		Fecha de Terminación autorizada	23/6/2018
		Plazo Total Original de CDC:	540 d.c.
		Variación del Plazo por Adenda 1 al Diseño:	15 d.c.
		Variación del Plazo por Adenda 2:	415 d.c.
		Fecha de Terminación autorizada debido a (OS 25):	26/6/2018

POLIZAS	
Garantía de Cumplimiento (Adenda No. 2)	Monto: €784,758,500.00 Vigencia: 29/03/17 a 30/09/18
Por Obligaciones Ambientales (Prorrogada)	Monto: €4,880,210.93 Vigencia: 25/01/2018
Radial a Ciudad Quesada	Monto: \$175,000.00 Vigencia: 25/01/2018
La Abundancia- Florencia	Monto: €24,039,254.75 Vigencia: 09/03/17 a 01/08/18
Por Todo Riesgo (Prorrogada)	Monto: Vigencia:
Por Adelanto de materiales en acopio (Prorrogada)	Monto: €1,277,882,232.12 Vigencia: 27/04/17 a 31/01/18
Garantía de Anticipo	Monto:

CONTROL DE O.S. y O.M.	
Ordenes de Servicio	OS-1: Orden de Inicio. Fecha 09/04/2014.
	OS-2: Orden de Suspensión. Fecha 29/07/2014.Plazo de diseño consumido al 29 de julio de 2015= 111 d.c.
	OS-3: Consultoría para identificar sitios para construir pasos de fauna. Fecha 26/08/2014.
	OS-4: Reubicación de servicios públicos. Fecha 16/09/2014.
	OS-5: Reinicio de labores. Fecha 10/10/2014.
	OS-6: Orden de Suspensión. Fecha 12/12/2014. Plazo de diseño consumido al 11/12/2015= 170 d.c.
	OS-7: Drenaje aguas estancadas. Fecha 26/02/2015.
	OS-8: Reinicio de labores Fase I:Diseño. Fecha 24/03/2015.
	OS-9: Inicio anticipado de Construcción. Fecha: 24/03/2015.
	OS-10: Días compensables. Fecha: 13/04/2015.Días compensables= 14 d.c. Fecha prevista de terminación FASE I:Diseño, 30/04/2015.
	OS-11: Orden de suspensión. Fecha: 16/04/2015.Plazo de diseño consumido al 15 de abril de 2015= 178 d.c.
	E-1 a OS-7: Enmienda E-1 a OS-7 Drenaje de aguas estancadas. Fecha:22/04/2015.
	OS-12: Contratación de logística para consultas comunales. Fecha: 03/05/2015.
	E-1 a OS-9: Enmienda a OS-9 Inicio anticipado de Construcción. Fecha: 25/05/2015.
	OS-13: Reinicio de Diseño. Fecha: 16/06/2015. Fecha prevista de finalización de FASE I: Diseño: 03 de julio de 2015.
	OS-14: Orden de Levantamiento topográfico de taludes inestables. Fecha: 09 de Julio de 2015.
	OS-15: Orden de Reubicación y construcción de cercas. Fecha: 14 de Julio de 2015.
	E-2 a OS-9: Enmienda a OS-9 Inicio anticipado de Construcción. Fecha: 31/08/2015.
	OS-16: Orden de Extracción de Lodos en la zona del Intercambio La Abundancia. Fecha: 01 de Septiembre de 2015.
	OS-17: Orden de Diseño de Acceso a La Radial. Fecha: 10 de Septiembre de 2015.
	OS-18: Orden de Días Compensables para Obras en Cauce. Fecha: 26 de Octubre de 2015.
	OS-19: Inicio parcial de la FASE II: Construcción. Fecha: 15/01/2016.
	OS-20: Días compensables Fase II: Construcción. Fecha: 12/12/2016.
	OS-21: Evaluación Ambiental y Social Rápida. Fecha: 13/01/2017.
	OS-22: Orden de Suspensión Fase II: Construcción. Fecha: 19/01/2017.
OS-23: Orden de Reinicio Fase II: Construcción. Fecha: 04/05/2017.	
OS-24: Orden de Compra de materiales para la restitución de servicios afectados ASADA de Florencia Fase II: Construcción. Fecha: 26/07/2017.	
OS-25: Prórroga del Plazo de Terminación de las Obras. Fecha: 15/11/2017.	

Ordenes de Modificación	
OM-1: Diseño a cuatro carriles. Fecha: 19/03/2015. Sirve como base para Adenda en cambio del Diseño de Dos a Cuatro carriles. Se aumenta el monto del Diseño en €149.850.000,00 y extiende el plazo en 15 d.c.	
OM-2: Cambio de listas de pagos y sus porcentajes. Fecha: 08/01/2016. Una vez aprobado ese diseño a cuatro carriles para poder ejecutar el monto contractual original es necesario recomodar los montos de las Listas de pagos y sus porcentajes a las nuevas condiciones del proyecto.	
OM-3: Reacomodo de Montos en las Listas de Pago. Fecha:16/08/2016. Es necesario recomodar los montos de las Listas de pagos y sus porcentajes a las condiciones actuales del proyecto, mientras se aprueba la adenda al contrato para construir la obra a cuatro carriles.	
OM-4: Reacomodo de Montos en las Listas de Pago. Fecha:01/11/2016. Es necesario recomodar los montos de las Listas de pagos y sus porcentajes a las condiciones actuales del proyecto, mientras se aprueba la adenda al contrato para construir la obra a cuatro carriles.	
OM-5: Reacomodo de Montos en las Listas de Pago. Fecha:23/11/2016. Es necesario recomodar los montos de las Listas de pagos y sus porcentajes a las condiciones actuales del proyecto, mientras se aprueba la adenda al contrato para construir la obra a cuatro carriles.	

AVANCE PLAZO DISEÑO

AVANCE PLAZO INICIO CONSTRUCCIÓN						
	Anterior	Este Mes (Noviembre)	A la Fecha	Disponible	% Original	% Autorizado
Avance de plazo (del 01 al 30 de Noviembre de 2017)	540 d.c.	30 d.c.	570 d.c.	205 d.c.	138.69%	73.55%

AVANCE FINANCIERO						
	Anterior	Este Mes (Noviembre)	A la Fecha	Disponible	% Original	% Autorizado
Avance financiero (Monto Bruto Facturado al 30 de Noviembre de 2017)	€11,061,371,120.98	€770,771,627.70	€11,832,142,748.68	€8,414,519,439.76	153.71%	57.36%

Observaciones: El avance financiero de este mes es debido a los trabajos realizados en: La Carretera la Abundancia-Florencia, La Rotonda en Florencia, El Puente sobre el Río Peje - Ruta Nacional No. 141 (No.2), Intercambio La Abundancia, La Carretera de la Radial a Ciudad Quesada, El Puente sobre el Río Peje - Radial a Ciudad Quesada (No.1) y El Puente sobre la Quebrada San Pedro - Radial Ciudad Quesada. El proyecto a la fecha no cumple con respecto a la programación del flujo de caja programada, con un monto inferior al estimado acumulado del 4,84%, con respecto a la reprogramación de las obras. Esta Gerencia está realizando la valoración si procede sanción o si en su defecto la justificación del atraso es correcta, debido a los acontecimientos climáticos del último mes.

Informe Final
 Avance del Primer Programa de Inversión de Infraestructura Vial (PIV-I)
 Contrato de Préstamo No. 2007/OC-CR

AVANCE EN EL DISEÑO	% Acumulado a la fecha	100%
---------------------	------------------------	------

FUENTES DE MATERIALES	
Material de Préstamo	Aprobados para material de préstamo, Tajos: Moja Huevos y Santa Fe.
Material de Subbase	Aprobados para material de subbase Graduación A para la fuente: Moja Huevos
Material para Base Estabilizada	Aprobados para material de base Graduación C, Tajos: Moja Huevos
Agregados pavimento asfáltico	-

CONDICIONES CLIMATICAS Y DE FUERZA MAYOR	
Lluvia y sus consecuencias	Condiciones normales de la estación de invierno de la zona
Fuerza mayor	No se han dado eventos de fuerza de mayor.

SEÑALIZACIÓN EN EL PROYECTO	
Seguridad (Control de tránsito)	<p><u>Tramo principal entre Florencia : Ciudad Quesada:</u> cuenta con paso regulado, solamente los vehículos autorizados por la Supervisión y equipo de acarreo pueden circular en la vía, no se permite el tránsito de vehículos particulares.</p> <p><u>El Puente sobre el Río Peje, Ruta Nacional No. 141 (No.2):</u> Durante el presente mes continua operando el puente modular temporal tipo "Acrow", con paso controlado por semáforos y banderilleras.</p> <p><u>El Puente sobre la Quebrada San Pedro, Radial Ciudad Quesada:</u> se mantienen las medidas de control de tránsito en el sitio de obras donde se requiere construir la estructura E1, tanto de tránsito como peatonal.</p> <p>De forma permanente se controlan los dispositivos de control de tránsito en los diferentes frentes de trabajo, conforme los requisitos del Cartel.</p>

VISITAS ESPECIALES AL PROYECTO
El presente mes no se registraron visitas importantes al Proyecto.

PERSONAL CONTRATISTA	MUJERES	HOMBRES	PERSONAL SUPERVISION	MUJERES	HOMBRES
TOTAL	6	149	TOTAL	7	10

PROBLEMAS	MEDIDAS DE MITIGACIÓN
Paso peatonal ubicado en Estructura E1	<p>Mediante el oficio MSC-SC-2065-2017 con fecha 06 de septiembre de 2017 la Municipalidad de San Carlos acordó que este paso deberá ser inhabilitado en el momento que las labores se intensifiquen e incrementen el riesgo de uso.</p> <p>La calle Loaiza, así como otras rutas existentes, con afectación directa por el proyecto, se han mantenido con vigilancia por parte del CDC y Supervisoría, para garantizar el mantenimiento de las mismas.</p> <p>Se mantienen reuniones con las comunidades para atender quejas relacionadas directa o indirectamente con el Proyecto y poderlas canalizar a los órganos de decisión que correspondan.</p>
Desvío Florencia en E5 y E6	se regula el tránsito con semáforos y banderilleras en ambas vías del puente, no obstante se presentan embotellamientos por el irrespeto de los usuarios a la regulación semafórica.

RIESGOS	MEDIDAS DE MITIGACIÓN
Retrasos por las lluvias de la temporada.	Durante este mes el CDC ha presentado afectaciones a la ejecución del trabajo por efecto de la lluvia. Las cuales serán valoradas para establecer su procedencia.
Estabilización de Taludes - Presencia de nuevos sitios de inestabilidad por condiciones exógenas al proyecto	Monitoreo de los taludes, con el fin de que no se presenten nuevas zonas de inestabilidad e internalización de los efectos de actividades exógenas al proyecto, para proveer medidas de mitigación

CONCLUSIONES Y RECOMENDACIONES	
Contratista - Supervisión	La Supervisión realiza y lleva a cabo los procesos de verificación de la calidad, mediante la vigilancia de los compromisos contractuales del Contratista, cuando se detecta un posible incumplimiento se procede al levantamiento de las No Conformidades, con la intención de que el Contratista proceda con los descargos correspondientes o con las propuestas de las medidas correctivas.
Administración - CONAVI	<p>Esta Gerencia de Proyecto ha realizado las gestiones necesarias, con la intención de generar la menor afectación a las comunidades, sin embargo debido a la magnitud de las lluvias, se han presentado afectaciones, por lo que se han tomado las decisiones necesarias con la finalidad de salvaguardar la seguridad de los usuarios.</p> <p>En el Puente modular, se ha solicitado dotar de facilidad peatonal que garantice la seguridad de los usuarios.</p> <p>Se realizan visitas y reuniones semanales en conjunto con la Supervisión y CDC, para verificar el avance y la calidad de las obras, valorando los riesgos y posibles afectaciones que se puedan generar en el proyecto.</p> <p>Se ha modificado la fecha de término al 26 de junio de 2018, en compensación por lluvia de los días de mayo – setiembre de 2017, actualmente se realiza la valoración de los días de octubre y noviembre según las reclamaciones presentadas por el contratista, conforme lo establecido en el artículo 40. Prórroga del Plazo de Terminación de las Obras, inciso (b) de las Condiciones Generales del Cartel de Licitación, y el artículo 109.03 "Determinación y extensión del tiempo del Contrato" de las Especificaciones Generales CR 2010. Los días compensables se reconocieron mediante al OS número 25.</p> <p>Según el desplazamiento de la fecha de término por días compensables, el contratista ha presentado una reprogramación del programa de trabajo.</p> <p>Se ha comunicado al contratista proceder con la modificación de la sección tipo de la Radial Ciudad Quesada a tres carriles, según la recomendación presentada por la DGIT del MOPT, estando a la espera de estudio de tránsito de la Intersección, una vez que se presentaron observaciones.</p> <p>Se continúa dando seguimiento a CTP, inherente al tema de las bahías de bus, se espera contar con la información para inicios del próximo año.</p> <p>Únicamente se tiene una expropiación pendiente, sin embargo la misma no presentan ningún riesgo en la ejecución del proyecto, debido a que todas cuenta con permiso de posesión voluntaria. Esperando que esta sea registrada a nombre del estado.</p> <p>Se ha entregado al contratista un oficio con la indicación del costo por alquiler mensual del puente modular.</p>

Lista de riesgos de los proyectos de la Unidad Ejecutora PIV-I

Proyecto	Riesgos	Acción	Responsable	Fecha
Diseño y Construcción del Intercambio Paso Ancho de la Carretera de Circunvalación, Ruta Nacional No. 39, obras de los Olivos-Sorobarú	Se pueden presentar atrasos en la obra debido a que la Municipalidad debe habilitar los terrenos del derecho de la quebrada existente por donde debe pasar la solución definitiva.	I. Se han realizado solicitudes a la Municipalidad en altos niveles para poder habilitar los terrenos, esto ha resultado efectivo y se espera concluir en diciembre 2017.	UE PIV-I CONAVI Municipalidad de San José	30-jun-17