



MINISTERIO DE OBRAS PUBLICAS



ENUMERACION DE OBRAS
TERMINADAS Y EN CONSTRUCCION

PERIODO:

9 DE NOVIEMBRE 1953 A 31 DE AGOSTO 1957

350
C.

G O B I E R N O D E C O S T A R I C A
M I N I S T E R I O D E O B R A S P U B L I C A S



El Ministerio de Obras Públicas se complace en presentar al público una lista numerada de las obras terminadas y en construcción, en el período comprendido entre el 9 de noviembre de 1953 y el 31 de agosto de 1957.

La realización de este vasto programa de obras ha sido posible gracias a la colaboración y entusiasmo decididos, tanto del grupo de profesionales como los demás trabajadores que integran la actual organización de este Ministerio.

Cabe destacar que, por cada 10 días hábiles de trabajo han sido terminadas 9 obras, sin tomar en consideración el tiempo perdido en la invasión e inundaciones del año 1955.

NOTA: Las obras marcadas con (T) y (C) tienen el siguiente significado:

T Obras Terminadas; C Obras en proceso de construcción

1339

NUMERACION

DE LAS OBRAS TERMINADAS Y EN CONSTRUCCION

HASTA EL 31 DE AGOSTO DE 1957

- No. 1 (T) Cañería de Las Juntas de Abangares
- No. 2 (T) Cañería de Cañas
- No. 3 (T) Cañería de Zarco
- No. 4 (T) Cañería de Chilamate y Carrillos de Poás
- No. 5 (T) Cañería de Concepción de Naranjo
- No. 6 (T) Cañería de Candelaria de Palmares
- No. 7 (T) Cañería de Las Animas de Alajuela
- No. 8 (T) Cañería de Sarchí de Valverde Vega
- No. 9 (T) Cañería de Puente de Piedra de Grecia
- No. 10 (T) Cañería de Santo Domingo de Heredia
- No. 11 (T) Puente Río Torres, Goicoechea
- No. 12 (T) Puente Paso Los Chiles, Río General
- No. 13 (T) Puente Quebrada El Yurro, San Isidro General
- No. 14 (T) Puente Río San Rafael, Vara Blanca, Heredia
- No. 15 (T) Puente Río Volcán, Sarapiquí, Heredia
- No. 16 (T) Puente Caño Grande, Aguas Zarcas, Venecia, San Carlos
- No. 17 (T) Puente San Miguel de San Roque, Grecia
- No. 18 (T) Puente Aguilote, Rincón de Arias, Grecia
- No. 19 (T) Puente Río Brasil, Alajuela
- No. 20 (T) Puente Río Atirro, Angostura-Pejivalle, Turrialba
- No. 21 (T) Escuela de Las Piles de San Isidro, Alajuela (2 aulas)
- No. 22 (T) Escuela de Desmonte de San Mateo (2 aulas)
- No. 23 (T) Escuela de Aguas Zarcas de San Carlos (3 aulas)

- No. 24 (T) Escuela de Zamora de San Ramón (4 aulas)
- No. 25 (C) Escuela de Los Chiles de Grecia (falta sólo pintura) 6 aulas
- No. 26 (T) Escuela de Poquera, Puntarenas (6 aulas)
- No. 27 (T) Escuela de Cañas Gordas de Osa (3 aulas)
- No. 28 (T) Escuela de Buenos Aires de Osa (6 aulas)
- No. 29 (T) Escuela de Sabalito de Osa (3 aulas)
- No. 30 (C) Escuela de San Miguel de San Roque de Grecia (falta sólo pintar) (3 aulas)
- No. 31 (T) Jefatura Política de Cañas Dulces de Liberia
- No. 32 (T) Materiales Casa del Médico en Tilarán
- No. 33 (C) Plantel Obras Públicas en Liberia
- No. 34 (T) Dormitorios Plantel O. P. en Liberia
- No. 35 (T) Casa Jefe Plantel O. P. en Liberia
- No. 36 (C) Materiales Dispensario Colonia Carmona, Nicoya
- No. 37 (T) Oficinas Unesco, San Isidro General
- No. 38 (T) 7 Casas Uruca, Carretera Sabana-Primer Amor
- No. 39 (T) Comedor, Cocina, capilla y edificio de administración, Sanatorio Las Mercedes
- No. 40 (T) Escuela Piedras Negras de Mora (50%) (3 aulas)
- No. 41 (T) Escuela Candolarita de Puriscal (4 aulas)
- No. 42 (T) Escuela Rancho Redondo de Goicoechea (2 aulas)
- No. 43 (T) Escuela Cerbatana de Puriscal (2 aulas)
- No. 44 (T) Escuela Río Conejo de Desamparados (2 aulas)
- No. 45 (T) Escuela Pedernal de Puriscal (2 aulas)
- No. 46 (T) Escuela Jardín de Dota (2 aulas)
- No. 47 (T) Ampliación Escuela Curridabat (4 aulas)
- No. 48 (T) Trabajos varios Congreso Eucarístico, Estadio Nacional

- No. 49 (T) Pabellón para exposición Ganadera en Montecillos
- No. 50 (T) Escuela Magallanes de San Ramón (20%) (2 aulas)
- No. 51 (T) Centro Nutrición San Ramón
- No. 52 (T) 2 Casas Interamericanas, San Ramón
- No. 53 (T) Escuela Pavas de Atenas (40%) (2 aulas, corredor y cocina)
- No. 54 (T) Escuela Estanquillo de Atenas (2 aulas)
- No. 55 (T) Ampliación Unidad Sanitaria de Palmare
- No. 56 (T) Cárcel de Atenas (5%)
- No. 57 (T) Escuela San Roque de San Carlos (4 aulas)
- No. 58 (T) Iglesia de La Vieja de Florencia, San Carlos (20%)
- No. 59 (T) Escuela de Santa Clara de San Carlos (20%) (2 aulas)
- No. 60 (T) Ampliación Escuela de Canons, Alajuela (4 aulas)
- No. 61 (T) Escuela de San Francisco de Florencia, San Carlos (2 aulas)
- No. 62 (T) Escuela de Los Angeles de Sabanita (4 aulas)
- No. 63 (T) Cruz Roja de Cartago (30%)
- No. 64 (T) Kinder de Turrialba (30%) (4 aulas)
- No. 65 (T) Escuela de Platanillo (10%) (3 aulas)
- No. 66 (T) Escuela de Colorado de Turrialba (2 aulas)
- No. 67 (T) Palacio Municipal de El Guarco
- No. 68 (T) Escuela de Peralta (2 aulas)
- No. 69 (T) Escuela de Pacayitas de Turrialba (2 aulas)
- No. 70 (T) Palacio Municipal de Santo Domingo de Heredia (50%)
- No. 71 (T) Escuela de San José de San Isidro de Heredia (4 aulas)
- No. 72 (T) Escuela de San Roque de Barba (20%) (2 aulas)
- No. 73 (T) Ampliación Escuela Rafael Moya, Heredia (3 aulas)
- No. 74 (T) Escuela de La Virgen de Sarapiquí (2 aulas).

- No. 75 (T) Reparación de la Gobernación de Heredia
- No. 76 (T) Unidad Sanitaria de Esparta (70%)
- No. 77 (T) Iglesia de Miramar (10%)
- No. 78 (T) Escuela de Golfito (4 aulas)
- No. 79 (T) Parque Antonio Maceo, La Mansión, Nicoya
- No. 80 (T) Escuela de El Alto de Golfito (3 aulas)
- No. 81 (T) Escuela de Barrio El Corazón de Puntarenas (4 aulas)
- No. 82 (T) Escuela de Lagartos (80%) (2 aulas)
- No. 83 (T) Oficina Telegráfica de Guardia
- No. 84 (T) Escuela de Nambí de Nicoya (2 aulas)
- No. 85 (T) Cañería de Desamparados
- No. 86 (T) Escuela de Coyolito de Santa Cruz (2 aulas)
- No. 87 (T) Escuela de Cuebrada Grande de Liberia (60%) (4 aulas)
- No. 88 (T) Escuela de Arenal (3 aulas)
- No. 89 (T) Escuela de El Líbano de Tilarán (60%) (5 aulas)
- No. 90 (T) Escuela de Nacome (2 aulas)
- No. 91 (T) Escuela de Arizona de Abangares (2 aulas)
- No. 92 (T) Escuela de Diridá de Santa Cruz (2 aulas)
- No. 93 (T) Escuela de Anita Grande de Pococí (2 aulas)
- No. 94 (T) Escuela de Rita de Roxana (25%) (1 aula)
- No. 95 (T) Escuela de Cahuita (2 aulas)
- No. 96 (C) Escuela de Cieneguita de Limón (falta sólo pintarla) (6aulas)
- No. 97 (T) Escuela de El Cairo de Siquirres (3 aulas)
- No. 98 (T) Desvío en Paraíso de la Carretera a Orosi
- No. 99 (T) Muro Tierra Blanca
- No. 100 (T) Plaza de San Rafael de Orosi

- No. 101 (T) Camino Santa Elena-Frailes (troche y lastre)
- No. 102 (T) Plaza San Antonio de Desemperados
- No. 103 (T) Desvío en Juan Viñas, Carretera a Turrialba
- No. 104 (T) Plaza de Frailes
- No. 105 (T) Carretera Vista de Mar-Rancho Redondo, (asfaltado y sello)
- No. 106 (T) Carretera San Rafael-Patio de Agua, Coronado
- No. 107 (T) Calles de Santa Ana (asfalto)
- No. 108 (T) Calles de Barba (asfalto)
- No. 109 (T) Carretera Barba-Los Cartagos (conservación)
- No. 110 (T) Carretera Río La Hoja-San Rafael de Heredia (lastre)
- No. 111 (T) Cañería El Tigre de Aserrí
- No. 112 (T) Cañería de Tarbaca de Aserrí
- No. 113 (T) Cañería de Calle El Curio de Escazú
- No. 114 (T) Cañería de Bebedero de Escazú
- No. 115 (T) Cañería de Palmichal de Acosta
- No. 116 (T) Cañería de La Eso de Pérez Zeledón
- No. 117 (T) Cañería de Río de Oro de Santa Ana
- No. 118 (T) Cañería de Concepción de Alajuelita
- No. 119 (T) Cañería de Puriscal-Mejoras
- No. 120 (T) Cañería Calle León Cortés Santa María de Dota
- No. 121 (T) Puente Río San Juan, La Irma, Las Juntas de Abangares
- No. 122 (T) Puente Cortés, Río Las Palmas Comunidad-Sardinal
- No. 123 (T) Puente Quebrada Los Novios, Nicoya-Santa Cruz
- No. 124 (T) Puente Río Grande, Nicoya-Santa Cruz.
- No. 125 (T) Puente Quebrada Los Pericos, Nicoya-Santa Cruz.

- No. 126 (T) Puente Quebrada Dentas, Nicoya-Santa Cruz
- No. 127 (T) Puente Quebrada Florida, Nicoya-Santa Cruz
- No. 128 (T) Puente Quebrada El Tajo, Nicoya-Santa Cruz
- No. 129 (T) Puente Quebrada Adela, Nicoya-Santa Cruz
- No. 130 (T) Puente Los Briceños, Nicoya-Santa Cruz
- No. 131 (T) Calles Quinta y Sexta, Ciudad de Heredia (asfalto)
- No. 132 (T) Carretera Barreal-Heredia (conservación)
- No. 133 (T) Carretera Vara Blanca-La Virgen (conservación)
- No. 134 (T) Carretera San Francisco-San Antonio de Belén (conservación)
- No. 135 (T) Carretera Santa Lucía-Cuebrador de Heredia (conservación)
- No. 136 (T) Camino Getsemaní de Berba (lastrado)
- No. 137 (T) Camino San Juan-Santa Bárbara (lastrado y conservación)
- No. 138 (T) Camino San Pedro-Santa Bárbara (conservación y asfalto)
- No. 139 (T) Camino Desamparados-San Pedro de Santa Bárbara (lastre)
- No. 140 (T) Calles de Santo Domingo de Heredia (asfalto)
- No. 141 (T) Matadero Ciudad Quezada, San Carlos
- No. 142 (T) Hangares Militares Aeropuerto El Coco
- No. 143 (T) Sistema Aguas Negras Aeropuerto El Coco.
- No. 144 (T) Coñería del Aeropuerto El Coco
- No. 145 (T) Ampliación Escuela Llano Brenes, San Ramón (1 aula)
- No. 146 (T) Ampliación Escuela Volio, San Ramón (comedor y cocina)
- No. 147 (T) Ampliación Escuela La Alegría, San Ramón (1 aula)
- No. 148 (T) Ampliación Escuela Ciudad Quezada, San Carlos (4 aulas)
- No. 149 (T) Ampliación Escuela Dulce Nombre Norte San Carlos (2 aulas)
- No. 150 (T) Escuela de Pital de San Carlos (4 aulas)

- No. 151 (T) Ampliación Escuela de Esquipulas, Palmaros (comedor y cocina)
- No. 152 (T) Ampliación Escuela Ascensión Esquivel, Alajuela (comedor y cocina)
- No. 153 (T) Ampliación Escuela La Gruta, Alajuela (2 aulas)
- No. 154 (T) Ampliación Escuela El Coco, Alajuela (1 aula)
- No. 155 (T) Ampliación Escuela Juan Rafael Macoño, Alajuela (2 aulas)
- No. 156 (T) Ampliación Escuela Santa Eulalia, Atenas (1 aula)
- No. 157 (T) Ampliación Escuela Barrio Jesús, Atenas (1 aula)
- No. 158 (T) Alcantarilla Río Achioté San Isidro, Grecia
- No. 159 (T) Alcantarilla Quebrada El Yurro, General Viejo San Isidro Gral.
- No. 160 (T) Alcantarilla Río Ipis, Calle El Rastro, Coronado
- No. 161 (T) Alcantarilla Cuadrante de Palmaros
- No. 162 (T) Alcantarilla Trocha Santa Clara, San Carlos
- No. 163 (T) Alcantarilla Santa Rosa, San Rafael de Poás
- No. 164 (T) Alcantarilla Cuadrante San Rafael de Gramuno
- No. 165 (T) Alcantarilla Quebrada Las Pericas Aguas Zarcas-Venecia
- No. 166 (T) Alcantarilla Río Matambo, Nicoya
- No. 167 (C) Construcción bodegas La Granja (70%)
- No. 168 (T) Estadio Nacional, ampliación gradería sombra y otros trabajos
- No. 169 (T) Escuela San Francisco de Dos Ríos (6 aulas y salón actos)
- No. 170 (T) Escuela de Cinco Esquinas de Tibás (ampliación) (5 aulas)
- No. 171 (C) Iglesia de San Rafael de Esenzá (30%) (falta sólo pintura)
- No. 172 (T) Colegio de Guadalupe (10 aulas)
- No. 173 (T) Liceo Anastasio Alfaro (4 aulas y salón de actos)
- No. 174 (T) Unidad Sanitaria de Hatillo
- No. 175 (T) Puente Torres, Carretera a El Coco.

- No. 176 (T) Puente Ocloro, Zapote
- No. 177 (T) Liceo José Joaquín Vargas Calvo, San Pedro (ampliación) (8 aulas)
- No. 178 (C) Carretera Sabana-Primer Amer
- No. 179 (T) Puente Alajuela, Alajuelita
- No. 180 (T) Estadio de Alajuela (40%)
- No. 181 (C) Instituto de Alajuela (Pabellón Administrativo) 890%
- No. 182 (C) Plaza Ganado Montecillos (70%)
- No. 183 (T) Escuela Barrio El Carmen Alajuela (80%) (6 aulas)
- No. 184 (C) Edificio El Coco (90%)
- No. 185 (T) Edificio Adusna El Coco
- No. 186 (T) Caminos de Acceso al Coco
- No. 187 (C) Escuela Normal de Heredia (70%) (falta sólo pintura) (9 aulas)
- No. 188 (C) Estadio de Heredia (60%)
- No. 189 (T) Escuela Barreal de Heredia (ampliación) (5 aulas)
- No. 190 (T) Matadero San Isidro Heredia
- No. 191 (T) Cañería de La Flor de Paraíso
- No. 192 (T) Cañería de Paraíso (distribución)
- No. 193 (T) Cañería de Cervantes
- No. 194 (T) Cañería de Seminario Menor de Tres Ríos
- No. 195 (T) Cañería de Dulce Nombre y Bajo Pilas de Naranjo
- No. 196 (T) Cañería de Sabanilla y Chiverral de Escanzá
- No. 197 (T) Cañería de Santa Rosa de Oreamuno
- No. 198 (T) Cañería de Paso Ancho de Oreamuno
- No. 199 (T) Cañería de Cipreses de Oreamuno
- No. 200 (T) Matadero San Joaquín

- No. 201 (T) Puente Barfo, Carretera Heredia-Barba (reparación)
- No. 202 (C) Cañería Heredia (en construcción)
- No. 203 (T) Palacio Municipal San Rafael de Heredia
- No. 204 (C) Plantales O. P. en Alajuela (Montecillos)
- No. 205 (T) Escuela de Tacares de Grecia (4 aulas)
- No. 206 (T) Escuela Los Angeles de Grecia (4 aulas)
- No. 207 (T) Hospital de Grecia
- No. 208 (T) Matadero de Grecia
- No. 209 (T) Unidad Sanitaria Valverde Vega
- No. 210 (T) Carretera Alajuela-Naranjo (conservación)
- No. 211 (T) Carretera San Ramón Palmares (conservación)
- No. 212 (T) Instituto de San Ramón (80%) (21 aulas)
- No. 213 (T) Escuela San Miguel Sarapiquí (60%) (3 aulas)
- No. 214 (T) Carretera La Virgen-Puerto Viejo
- No. 215 (T) Iglesia Santiago San Ramón
- No. 216 (T) Ampliación y Mejoras Escuela Braulio Morales, San Ramón
- No. 217 (T) Escuela Santa Lucía de Barba (2 aulas)
- No. 218 (T) Carretera San Isidro-Dominical (conservación)
- No. 219 (T) Puente Las Juntas, Río Pacuare San Isidro del General
- No. 220 (T) Puente Parrita San Marcos de Terrazá
- No. 221 (C) Puente Parrita Santa María de Dota
- No. 222 (T) Escuela La Repunta Pérez Zeledón (5 aulas)
- No. 223 (T) Mercado San Isidro del General (80%)
- No. 224 (T) Cañería San Rafael Norte Pérez Zeledón
- No. 225 (T) Carretera Empalme-Santa María de Dota (conservación)

- No. 226 (T) Unidad Sanitaria de Zarceero
- No. 227 (C) Palacio Municipal de Cartago (95%)
- No. 228 (T) Cañería de Jiménez de Pococí
- No. 229 (T) Escuela de Estrada (2 aulas)
- No. 230 (T) Puente de Estrada, Limón
- No. 231 (T) Escuela 28 Millas (3 aulas)
- No. 232 (T) Unidad Sanitaria de Siquirres
- No. 233 (T) 2 casas para Maestros en Guácimo, Pococí
- No. 234 (T) Escuela de Guácimo, Pococí (60%) (3 aulas)
- No. 235 (T) Palacio Municipal de Guápiles
- No. 236 (T) Cañería de Limón
- No. 237 (C) Colegio de Limón (22 aulas, salón de actos etc.)
- No. 238 (T) Carretera Westfalia-La Bomba
- No. 239 (T) Carretera Portete-Mofa (Asfalto)
- No. 240 (T) Escuela Candelaria de Naranjo (6 aulas
- No. 241 (T) Matadero de Esparta
- No. 242 (T) Ampliación Escuela de Esparta (4 aulas)
- No. 243 (T) Escuela Ascensión Esquivel de Cartago (reparación)
- No. 244 (T) Escuela Palmitos de Naranjo (ampliación) (2 aulas)
- No. 245 (T) Escuela San Rafael de Naranjo (2 aulas)
- No. 246 (T) Camino Macacona-San Jerónimo de Esparta (conservación)
- No. 247 (T) Carretera Barranca-El Roble (lustre y asfalto)
- No. 248 (C) Carretera Panorámica El Roble Puntarenas
- No. 249 (C) Cañería de Esparta
- No. 250 (T) Liceo Martí, Puntarenas (70%) (24 aulas).

- No. 251 (T) Escuela San Roque de Naranjo (2 aulas)
- No. 252 (T) Escuela Palomo de Paraíso (4 aulas)
- No. 253 (T) Cañería Salitral de Santa Ana
- No. 254 (T) Puente Quebrada Honda Carretera Pariscal
- No. 255 (T) Ampliación de la Cañería de Escazú
- No. 256 (C) Escuela de Juntas de Abangares (falta sólo pintarlo) 17 aulas
- No. 257 (T) Iglesia de San Sebastián (405)
- No. 258 (T) Iglesia Los Angeles de Atenas
- No. 259 (T) Carretera La Grita Atenas (conservación)
- No. 260 (T) Cañería de Palmaros
- No. 261 (C) Matadero de Grotina
- No. 262 (T) Cañería Carrizal de Escazú
- No. 263 (T) Escuela Chilamote de Poás (2 aulas)
- No. 264 (T) Escuela Sabana Redonda de Poás (2 aulas)
- No. 265 (T) Camino Asorri-Acosta (conservación)
- No. 266 (T) Merendo de Pariscal
- No. 267 (T) Puente Santa Ana-Liberia
- No. 268 (C) Cañería La Ribera-Le Asunción de Belén
- No. 269 (T) Matadero de Nicoya
- No. 270 (C) Escuela de Nicoya (falta sólo canchales) (21 aulas)
- No. 271 (T) Kiosko de Nicoya
- No. 272 (T) Palacio Municipal de Nicoya
- No. 273 (T) Carretera San José-Tres Ríos (conservación)
- No. 274 (T) Escuela Salitral de Santa Ana (4 aulas)
- No. 275 (T) Unidad Sanitaria San Pedro de Poás

- No. 276 (T) Escuela San Juan de Tres Ríos (4 aulas)
- No. 277 (T) Escuela Granadilla de Curridabat (4 aulas)
- No. 278 (T) Unidad Sanitaria Buenos Aires de Osa
- No. 279 (T) Cañería de Tilarán (mejoras)
- No. 280 (T) Unidad Sanitaria de Cuepos
- No. 281 (T) Cañería de Liberia
- No. 282 (C) Instituto de Liberia (12 aulas)
- No. 283 (T) Carretera Liberia-Filadelfia
- No. 284 (T) Escuela Ticufres de Mora (2 aulas)
- No. 285 (T) Escuela Pichaya de Puntarenas (2 aulas)
- No. 286 (C) Escuela de Bagaces (falta sólo canoas) (13 aulas)
- No. 287 (T) Puente Vergel de Cañas
- No. 288 (T) Dispensario San Mateo
- No. 289 (T) Puente Río Cañas Filadelfia-Santa Cruz (provisional)
- No. 290 (T) Parque Juan Santamaría, Alajuela
- No. 291 (T) Escuela Escobal de Atenas (ampliación) (2 aulas
- No. 292 (C) Escuela Sardinal (falta sólo canoas) (12 aulas)
- No. 293 (C) Escuela Complementaria Santa Cruz (14 aulas)
- No. 294 (T) Escuela Las Vueltas, Alajuela (2 aulas)
- No. 295 (T) Puente Ramadas, San Mateo-Esparta
- No. 296 (T) Escuela San Juan Grande de Esparta (4 aulas)
- No. 297 (T) Escuela San Juan de San Pedro de Poás (4 aulas)
- No. 298 (T) Escuela Santiago de Palmares (5 aulas)
- No. 299 (T) Cañería Granadilla de Curridabat
- No. 300 (C) Escuela Los Angeles de Cartago (15 aulas)

- No. 301 (T) Escuela La Isabel de Turrialba (4 aulas)
- No. 302 (T) Escuela de Pavas de San Isidro de Atenas (2 aulas)
- No. 303 (T) Escuela de San Antonio La Cueva, Naranjo (4 aulas)
- No. 304 (T) Escuela de Piedades Sur de San Ramón (4 aulas)
- No. 305 (T) Escuela Lepanto de Puntarenas (4 aulas)
- No. 306 (T) Escuela de San Rafael Arriba de Puriscal (4 aulas)
- No. 307 (T) Liceo de San José (Provisional) (4 aulas)
- No. 308 (T) Comedor y Cocina Escolar de Juan Viñas
- No. 309 (T) Escuela Barbacoas de Puriscal (6 aulas)
- No. 310 (T) Matadero de Paraíso
- No. 311 (C) Escuela de Miramar de Montes de Oro (falta sólo canchales) (12 aulas)
- No. 312 (T) Escuela de San Pablo de Heredia (ampliación y reparación (4 aulas)
- No. 313 (C) Monumento en Santa Rosa
- No. 314 (C) Mercado de Atenas
- No. 315 (T) Escuela Limonal de Abangares (2 aulas)
- No. 316 (T) Escuela Bustamante de Tabarcia (2 aulas)
- No. 317 (T) Escuela San Miguel de Cañas (2 aulas)
- No. 318 (T) Palacio Municipal de Acosta
- No. 319 (T) Liceo de San José (16 aulas, Administración, Biblioteca y Casa del Director)
- No. 320 (T) Escuela San Gabriel de Aserrí (6 aulas)
- No. 321 (C) Escuela San Juan de Tibás (ampliación y reparación) (16 aulas)
- No. 322 (T) Matadero de Zarcero
- No. 323 (T) Escuela Joaquín Lizano, Heredia (ampliación) (3 aulas)
- No. 324 (T) Escuela de Palmares (centro) (21 aulas)
- No. 325 (T) Edificio Revisión de Tránsito

- No. 326 (T) Palacio Municipal de Alajuelita
- No. 327 (T) Cañería de Palomo de Paraíso
- No. 328 (T) Escuela Birrisito de Paraíso (2 aulas)
- No. 329 (T) Escuela La Esperanza de San Ramón (2 aulas)
- No. 330 (T) Escuela La Verbena Norte de Turrialba (4 aulas)
- No. 331 (T) Escuela Río Chiquito de Bagnaces (2 aulas)
- No. 332 (T) Escuela Berlín de San Ramón (2 aulas)
- No. 333 (T) Escuela Bajos de Jorco de Acosta (2 aulas)
- No. 334 (T) Escuela Getsemani de San Rafael de Heredia (2 aulas)
- No. 335 (T) Escuela Burial de San Ramón (2 aulas)
- No. 336 (T) Escuela Quebrada Honda de Patarrá (2 aulas)
- No. 337 (T) Escuela Colón de San Carlos (2 aulas, comedor y cocina)
- No. 338 (T) Alcantarilla Lotes Pinto, Zapote, San José
- No. 339 (T) Escuela Quebrada Grande Tilará (2 aulas)
- No. 340 (T) Escuela Poje Viejo de San Carlos (2 aulas)
- No. 341 (T) Escuela Llano Bonito de Naranjo (2 aulas)
- No. 342 (T) Escuela Cañuela de Naranjo (2 aulas)
- No. 343 (T) Escuela Los Chiles de Aguas Zarcas (falta sólo pintura
(3 aulas
- No. 344 (C) Escuela Turrúcaras de Alajuela (8 aulas)
- No. 345 (T) Escuela Parasito de Santo Domingo de Heredia
- No. 346 (T) Escuela Santo Tomás de Santo Domingo de Heredia (ampliación)
(2 aulas, comedor y cocina)
- No. 347 (T) Escuela de Hatillo, San José (10 aulas y administración)
- No. 348 (T) Escuela Palmar Norte (4 aulas)
- No. 349 (T) Escuela San Josécito de Alajuelita (4 aulas)
- No. 350 (T) Unidad Sanitaria de Guápiles

- No. 351 (T) Unidad Sanitaria de Desamparados
- No. 352 (C) Escuela de Niñas, Limón (21 aulas)
- No. 353 (C) Tribunal Electoral (acondicionamiento de edificio)
- No. 354 (T) Escuela Dulce Nombre de Coronado (3 aulas)
- No. 355 (T) Kinder Escuela Guatemala, Alajuela (2 aulas)
- No. 356 (T) Escuela La Luisa de Valverde Vega (3 aulas)
- No. 357 (C) Mercado de Palmares
- No. 358 (T) Escuela del Hoyo de Naranjo (2 aulas)
- No. 359 (T) Escuela Concepción de San Isidro de Heredia (2 aulas)
- No. 360 (T) Cañería de Villa Colón
- No. 361 (T) Cañería de Tres Ríos
- No. 362 (T) Escuela Rincón de Salas (2 aulas)
- No. 363 (C) Puente Morote, Nicoya
- No. 364 (T) Escuela Colorado de Abangares (3 aulas)
- No. 365 (T) Escuela Puente de Piedra (2 aulas)
- No. 366 (T) Escuela La Arena de San José de Grecia (2 aulas)
- No. 367 (C) Escuela San Antonio del Tejar, Alajuela (falta sólo pintarla)
(3 aulas)
- No. 368 (T) Escuela San Lorenzo de Terrazá (4 aulas)
- No. 369 (T) Escuela Nances de Esparta (2 aulas)
- No. 370 (T) Escuela San Rafael de Esparta (4 aulas)
- No. 371 (C) Cañería de Santa Cruz, Guanacaste
- No. 372 (C) Cañería de Nicoya, Centro
- No. 373 (T) Escuela La Palmera de San Carlos (3 aulas)
- No. 374 (T) Puente Chavarría Atenas-San Mateo
- No. 375 (T) Puente Vargas, Atenas-San Mateo.

- No. 376 (C) Escuela de San Mateo (9 aulas)
- No. 377 (T) Escuela Cuatro Esquinas de Orotina (2 aulas)
- No. 378 (C) Cañería de Cuatro Esquinas, Orotina
- No. 379 (C) Cañería de Orotina, Centro
- No. 380 (T) Cañería de Cinco Esquinas de Carrizal de Alajuela
- No. 381 (T) Conservatorio Castilla, San José (3 aulas)
- No. 382 (T) Puente Quebrada López, Carretera Atenas-San Mateo
- No. 383 (T) Escuela San Pedro Santa Bárbara, Heredia (ampliación)(2 aulas)
- No. 384 (C) Escuela Vocacional de Gofito (24 aulas)
- No. 385 (C) Cañería de Gunitil de Acosta
- No. 386 (T) Escuela de Ococa de Gunitil de Acosta (3 aulas)
- No. 387 (C) Escuela de Pozo Azul de Abangares
- No. 388 (T) Cañería de Llano Bonito de Naranjo
- No. 389 (C) Cañería de Venecia de San Carlos
- No. 390 (T) Escuela El Porvenir de San Carlos (2 aulas)
- No. 391 (T) Puente Mariana, Aguas Zarcas-Venecia, San Carlos
- No. 392 (C) Puente Salvador, Aguas Zarcas-Venecia, San Carlos
- No. 393 (T) Escuela Boca Arenal de San Carlos (3 aulas)
- No. 394 (T) Escuela San Juan de San Carlos (3 aulas)
- No. 395 (C) Puente Cañas, Desamparados de Aserrí
- No. 396 (C) Puente Damas, San Antonio de Desamparados
- No. 397 (T) Escuela Llorente de Flores, Heredia (2 aulas)
- No. 398 (T) Escuela Barranca de San Ramón (2 aulas)
- No. 399 (T) Carretera San Joaquín-Santa Bárbara, Heredia (conservación)
- No. 400 (T) Carretera San Joaquín-Río Segundo (conservación)

- No. 401 (T) Carretera Turrialba-Instituto (conservación)
- No. 402 (T) Carretera Turrialba-Santa Rosa- Santa Cruz (conservación)
- No. 403 (T) Carretera Turrialba-La Suiza (conservación)
- No. 404 (T) Camino La Suiza-Morevia (conservación)
- No. 405 (T) Calles de Turrialba (asfaltado)
- No. 406 (T) Camino Pejivalle-Oriente, Tucurrique
- No. 407 (T) Camino Cuatro Vientos-Saicero, Turrialba (conservación)
- No. 408 (T) Camino San Juan Sur de Turrialba (trocha)
- No. 409 (T) Camino Turrialba-Cabeza de Buey (trocha)
- No. 410 (T) Camino Turrialba-Colorado (ampliación)
- No. 411 (T) Puente Quebradas Las Pericas Los Chiles-Pital, San Carlos
- No. 412 (T) Puente Río San Miguel, Piedras Sur, San Ramón
- No. 413 (T) Puente Los Negritos, Aguas Zarcas, Venecia, San Carlos
- No. 414 (T) Puente Cacao (reparación) San Isidro, Atenas
- No. 415 (T) Puente San Rafael, Santiago de San Ramón
- No. 416 (T) Puente Quebrada La Escuela, Quebrada Azul, San Carlos
- No. 417 (C) Puente Tres Amigos (reparación) Pital, San Carlos
- No. 418 (T) Puente Quebrada Azul, Quebrada Azul, San Carlos
- No. 419 (T) Puente Arcadio Aguas Zarcas, Venecia, San Carlos
- No. 420 (T) Puente Santa Teresita (bastiones), Pérez Zeledón
- No. 421 (T) Puente Pentones, Las Juntas de Abangares
- No. 422 (T) Cañería de Pozo Azul, Abangares
- No. 423 (T) Cañería de Colorado, Abangares
- No. 424 (T) Cañería de Arenal de Tilarán
- No. 425 (T) Cañería San Luis de Santo Domingo de Moravia (fuentes)

- No. 426 (T) Cañería San José de San Isidro de Heredia⁸
- No. 427 (T) Cañería San Pedro de Barba (tanque)
- No. 428 (T) Cañería San Joaquín de Flores (terminación)
- No. 429 (T) Cañería La Isla de Miramar, Puntarenas
- No. 430 (T) Cañería Pocora de Pococí, Limón
- No. 431 (T) Escuela de San Juan Norte de Turrialba (2 aulas)
- No. 432 (C) Escuela de Santa Rosa de Turrialba (Falta sólo pintarla)
(4 aulas)
- No. 433 (T) Escuela de Navarro, Cantón Central, Cartago (2 aulas)
- No. 434 (T) Escuela de El Socorro, Cartago (2 aulas)
- No. 435 (T) Escuela de Bernejo, Cantón Central, Cartago
- No. 436 (T) Escuela de Coris, Cantón Central, Cartago (2 aulas)
- No. 437 (T) Escuela de Llano Grande, Cartago (2 aulas)
- No. 438 (T) Escuela de Capellades de Alvarado, Cartago (1 aula)
- No. 439 (T) Escuela Purires del Guarco, Cartago (2 aulas)
- No. 440 (T) Escuela de Cachí de Paraíso, Cartago (3 aulas)
- No. 441 (T) Carretera San José-Zapote (conservación)
- No. 442 (T) Carretera San Sebastián-San Rafael de Desamparados (asfalto)
- No. 443 (T) Carretera Pavas-Ciudadela (conservación)
- No. 444 (T) Carretera Estadio Nacional-Rfo Torres (construcción)
- No. 445 (T) Carretera San José-Aserrí (conservación)
- No. 446 (T) Carretera San José, Guadalupe (conservación)
- No. 447 (T) Camino Guachipolín de Escazú (lastre)
- No. 448 (T) Camino Las Lajas de Escazú (lastre)
- No. 449 (T) Camino Puente Cucubres, Escazú (lastre)
- No. 450 (T) Camino Frailles-La Lucha, Desamparados (trocha y lastre)

- No. 451 (T) Camino Santa Rosa de Poás-San Rafael (conservación)
- No. 452 (T) Camino San Juan Norte de Poás (conservación)
- No. 453 (T) Camino San Juan-Sabana Redonda de Poás (conservación)
- No. 454 (T) Camino Tablones de Poás (trocha y lastre)
- No. 455 (T) Camino Pedregal de Poás (lastre)
- No. 456 (T) Camino Calle Común de Poás (conservación)
- No. 457 (T) Camino Cirieca de Poás (trocha y lastre)
- No. 458 (T) Camino Chilamate de Poás (trocha y lastre)
- No. 459 (T) El Tigre-Sabana Redonda de Poás (trocha y lastre)
- No. 460 (T) Camino Carrillos-Chilamate de Poás (conservación)
- No. 461 (T) Puente Río Mielero, Juan Viñas
- No. 462 (T) Puente Río Taras (ampliación), Carretera Tres Ríos-Cartago
- No. 463 (T) Puente Río Chiquito (ampliación), Carretera Tres Ríos-Cartago
- No. 464 (T) Puente Río Tiribí (ampliación), Carretera Tres Ríos-Cartago
- No. 465 (T) Puente Urasen, Cachí de Paraíso
- No. 466 (T) Puente Río Toyogres, Paraíso, Cartago
- No. 467 (T) Puente Río Naranjo, Cachí de Paraíso
- No. 468 (T) Puente Coliblanco en Capellades, Alvarado, Cartago
- No. 469 (T) Puente Río Chitaría, Pavones-Chitaría, Turrialba
- No. 470 (T) Puente La Cruz (ampliación), Carretera Tres Ríos-Cartago
- No. 471 (T) Cañería de Aguas Zarcas, San Carlos
- No. 472 (T) Cañería de San Rafael de Alajuela
- No. 473 (T) Cañería San Antonio de Barranca, Naranjo
- No. 474 (T) Cañería de La Arena de Grecia
- No. 475 (T) Cañería de San Antonio de la Cueva, Naranjo

- No. 476 (T) Cañería de Los Angeles de Grecia (fuentes)
- No. 477 (T) Cañería de San Isidro de Atenas
- No. 478 (T) Cañería de Florencia de San Carlos
- No. 479 (T) Cañería de Laguna de Zarcero (mejoras)
- No. 480 (T) Cañería de San Pedro de La Unión de Valverde Vega
- No. 481 (T) Ampliación Escuela de Taras, Cartago (2 aulas)
- No. 482 (C) Construcción del Estadio de Cartago (50%)
- No. 483 (T) Reparación y acondicionamiento Campo Aynal
- No. 484 (T) Reparación Escuela Julián Volio, Cartago
- No. 485 (T) Escuela de San Diego de Tres Ríos (1 aula)
- No. 486 (T) Escuela de Agua Caliente de Cartago (4 aulas)
- No. 487 (T) Casa para maestro, Oroquieta
- No. 488 (T) Matadero de Golfito
- No. 489 (C) Matadero de Quepos
- No. 490 (T) Escuela de Guncimal, Puntarenas (3 aulas)
- No. 491 (C) Calles de Puntarenas (Estabilización de la arena con cemento; base de piedra y penetración con asfalto)
- No. 492 (T) Camino Lepanto-Montaña Grande, Puntarenas (mejoras)
- No. 493 (T) Camino Jicaral-La Tigra, Puntarenas (trocha)
- No. 494 (T) Camino Jicaral-Dominicas, Puntarenas (trocha)
- No. 495 (T) Camino Montaña Grande-Río Blanco, Puntarenas (trocha)
- No. 496 (T) Camino Canjel-Bejuco, Puntarenas (trocha)
- No. 497 (T) Camino Pavones-Puerto Thiel, Puntarenas (mejoras)
- No. 498 (T) Camino Tambor-Cóbano, Puntarenas (mejoras)
- No. 499 (T) Camino Canjel-La Balsa, Puntarenas (mejoras)
- No. 500 (T) Camino Montezuma-La Balsa, Puntarenas (mejoras)

- No. 501 (T) Puente Conteno, San Mateo-Esparta
- No. 502 (T) Cañería de Hojancha de Nicoya
- No. 503 (T) Puente Quebrada Grande-Alto de López, Atenas
- No. 504 (T) Puente Quebrada Grande-Santa Eulalia, Atenas
- No. 505 (T) Puente Paso Agres (reparación), Río Grande de Tárcoles Orotina
- No. 506 (T) Puente Río San Juan, Grecia
- No. 507 (T) Puente Quebrada El Campamento, Los Chiles, San Carlos
- No. 508 (T) Puente San Lázaro, Nicoya
- No. 509 (T) Puente Río Grande, Pedernal de Nicoya
- No. 510 (T) Puente Quebrada La Chicharra, Juntas de Abangares
- No. 511 (T) Carretera Cañas-Tilarón (conservación)
- No. 512 (T) Carretera Santa Cruz-Nicoya (conservación)
- No. 513 (T) Carretera Filadelfia-Santa Cruz (conservación)
- No. 514 (T) Camino Cerro Azul-Colonia Carmona, Nicoya (trocha)
- No. 515 (T) Camino Los Angeles-Colonia Carmona, Nicoya (trocha)
- No. 516 (T) Camino Pozo Azul de Abangares (trocha)
- No. 517 (T) Camino Las Pilas-La Balsa, Puntarenas (mejoras)
- No. 518 (T) Camino Canjel-San Pablo, Puntarenas (mejoras)
- No. 519 (T) Camino Chones, Puntarenas (mejoras)
- No. 520 (T) Camino Sarmiento-La Pita, Puntarenas (construcción)
- No. 521 (T) Camino Miramar-Cedral, Montes de Oro (trocha)
- No. 522 (T) Camino Zapotal-Montes de Oro-San Pablo, Montes de Oro (trocha)
- No. 523 (C) Camino Quepos-Savegre, Aguirre (trocha y lastre)
- No. 524 (T) Camino Corredores-Agua Buena (ampliación), Golfito (construcción)
- No. 525 (T) Camino Agua Buena-Coto Brus, Golfito (construcción)

- No. 526 (T) Camino La Cuesta-El Jobo, Golfito
- No. 527 (T) Carretera Cieneguita-Aeropuerto, Limón (conservación)
- No. 528 (T) Carretera Limón-Comenterio, Limón (construcción con asfalto)
- No. 529 (T) Camino Beverly-Santa Rosa, Limón
- No. 530 (T) Camino Patiño-Penshurst, Limón
- No. 531 (T) Camino Pavones-La Angostura, Sección Siquirres
- No. 532 (T) Escuela de Cañas Dulces de Liberia (60%) (4 aulas)
- No. 533 (T) Escuela de Granlotal de Nicoya (2 aulas)
- No. 534 (T) Escuela de Filadelfia (75%) (10 aulas, comedor y cocina)
- No. 535 (T) Escuela de Lajas de Quirinán de Nicoya (2 aulas)
- No. 536 (T) Escuela de Santa Ana de Nicoya (4 aulas)
- No. 537 (T) Escuela de Quebrada Honda de Nicoya (4 aulas, comedor y cocina)
- No. 538 (T) Escuela de Brasilito de Santa Cruz (2 aulas)
- No. 539 (T) Escuela de Matapalo de Santa Cruz (4 aulas)
- No. 540 (T) Escuela de El Salto de Liberia (1 aula)
- No. 541 (T) Carretera San Antonio de Desamparados (conservación)
- No. 542 (T) Camino San Cristóbal Norte-Los Angeles, Desamparados
- No. 543 (T) Camino Ranales-Bajos de Bustamante (conservación)Desamparados
- No. 544 (T) Camino Los Méndez-Jesús-Río Jorco, Desamparados
- No. 545 (C) Camino Guayabo-Tabarcia de Mora
- No. 546 (T) Camino Puriscal-Pozos (lastre)
- No. 547 (T) Camino Poro-Cribo Alto, Puriscal (mejoras)
- No. 548 (T) Camino a Concepción de San Isidro de Heredia (lastre)
- No. 549 (T) Camino Puriscal-Barbacoas (lastre)
- No. 550 (T) Camino Puriscal-Corbatana (conservación)

- No. 551 (T) Carretera Guadalupe-Mata de Plátano (conservación)
- No. 552 (T) Camino Guadalupe-Purrál (lastre)
- No. 553 (T) Camino de San Antonio de Alajuelita (conservación)
- No. 554 (T) Camino de San Josecito de Alajuelita (conservación)
- No. 555 (T) Camino de Concepción de Alajuelita (conservación)
- No. 556 (T) Camino de San Felipe de Alajuelita (conservación)
- No. 557 (T) Camino Alajuelita-Escasú (lastre)
- No. 558 (T) Calles de San Isidro de Coronado (asfalto)
- No. 559 (T) Calles del Preventorio de Coronado (asfalto)
- No. 560 (T) Carretera Aserrí-San Ignacio de Acosta (conservación)
- No. 561 (T) Cañería de Turrialba (terminación)
- No. 562 (T) Cañería de San Rafael de Oreamuno
- No. 563 (T) Cañería de Cot de Oreamuno
- No. 564 (T) Cañería de Chis y Colorado de Turrialba
- No. 565 (T) Cañería de Santa Cruz de Turrialba
- No. 566 (T) Cañería de Cachí de Paraíso
- No. 567 (T) Cañería de Pascón de Pacayas, Cartago
- No. 568 (T) Cañería de Pacayas (mejoras)
- No. 569 (T) Cañería de Platanillos de Pérez Zeledón
- No. 570 (T) Cañería de Aserrí (mejoras)
- No. 571 (T) Calle Mercado Barrio El Carmen, Cartago, (conservación)
- No. 572 (T) Camino Taras-Llano Grande, Cartago
- No. 573 (T) Camino Quebradilla-Tobosi, Cartago (conservación)
- No. 574 (T) Calles de Guadalupe de Cartago (lastre)
- No. 575 (C) Camino Quepos-Manuel Antonio

- No. 576 (T) Carretera Cartago-Quebradilla (conservación)
- No. 577 (T) Camino Agua Caliente-Los Cerrillos, Cartago (conservación)
- No. 578 (T) Camino Llano Grande-Rancho Redondo (conservación)
- No. 579 (T) Camino El Azahar-Banderilla, Cartago (mejoras)
- No. 580 (T) Calles Agustín Meza, Cartago (mejoras)
- No. 581 (T) Camino Tuetal-Itiquís, Alajuela (trocha y lastre)
- No. 582 (T) Calle Vargas de Alajuela (trocha y lastre)
- No. 583 (T) Camino Tuetal-Maravilla, Alajuela (trocha y lastre)
- No. 584 (T) Carretera La Garita-Turrúcares (conservación)
- No. 585 (T) Carretera San Isidro-Sabanilla, Alajuela (conservación)
- No. 586 (T) Carretera Alajuela-La Guácima (conservación)
- No. 587 (T) Camino Alajuela-Montecillos (conservación)
- No. 588 (T) Camino El Coyol de Alajuela (mejoras)
- No. 589 (T) Carretera Ojo de Agua-Aeropuerto (conservación y asfalto)
- No. 590 (T) Camino Río Segundo-San Antonio (lastre)
- No. 591 (T) Camino a Las Quebradas de San Isidro, Heredia (lastre)
- No. 592 (T) Alcantarilla Cristo Rey (ampliación) carretera Tres Ríos
- No. 593 (T) Alcantarilla Bosta Vieja (ampliación) Puntarenas
- No. 594 (T) Puente provisional Westfalia, Limón
- No. 595 (T) Reparación puente Scrapiquí y Quebrada El Azufre, Heredia
- No. 596 (T) Reparación puente Paso Real, Liberia
- No. 597 (T) Reparación puente Barranca, San Jerónimo, Esparta
- No. 598 (T) Puente provisional río Belén, Carrillo, Guanacaste
- No. 599 (T) Puente Río Canjel, Puntarenas
- No. 600 (T) Puente José Mena, Quebrada Carrizal, Escasú

- No. 601 (T) Camino Carbatana-Mercedes Sur, Puriscal® (conservación)
- No. 602 (T) Camino El Loral-Encierro, Puriscal (lastre)
- No. 603 (C) Carretera Santa María de Dota-San Marcos de Tarrazú
- No. 604 (T) Calles de Guadalupe de Goicoechea (asfalto)
- No. 605 (T) Camino La Venita-Guaba-El Durazno, Goicoechea, (lastre)
- No. 606 (T) Calles de San Juan de Tibás (lastre)
- No. 607 (T) Carretera Villa Colón-Puriscal (lastre y asfalto)
- No. 608 (T) Calles de San Vicente de Moravia (lastre)
- No. 609 (T) Camino Moravia-San Blas (conservación)
- No. 610 (T) Camino El Tornillal-Hierba Buena, Moravia (lastre)
- No. 611 (T) Camino de Tacacori de Alajuela (mejoras)
- No. 612 (T) Calles del Aeropuerto de El Coco
- No. 613 (T) Carretera Alajuela-Carrizal (conservación)
- No. 614 (T) Calles de San Ramón (asfalto)
- No. 615 (T) Calle al Hospital de San Ramón (lastre)
- No. 616 (T) Camino Berlín-Llano Brenes, San Ramón (trocha)
- No. 617 (T) Camino San Ramón-La Paz (trocha y lastre)
- No. 618 (T) Camino San Ramón-San Juan (trocha y lastre)
- No. 619 (T) Camino San Pedro-La Unión de Grecia (lastre)
- No. 620 (C) Camino de La Argentina, Grecia (trocha y lastre)
- No. 621 (T) Escuela Complementaria de Nicoya (acondicionamiento) 4 aulas
- No. 622 (T) Colegio de Tilarán (aulas provisionales) 3 aulas
- No. 623 (C) Escuela Florida de Santa Cruz, Gto. (sólo falta pintarla)
- No. 624 (C) Escuela de Tilarán (ampliación y reparación) 8 aulas nuevas
- No. 625 (C) Escuela Ascensión Esquivel, Liberia (ampliación y reparación)

- No. 626 (T) Escuela Sta. Ana, Belén, Carrillo (ampliación) 2 aulas
- No. 627 (T) Gobernación de Liberia (reparación)
- No. 628 (T) Muro en la escuela Mercedes Ortega, Santa Cruz, Gte.
- No. 629 (C) Escuela de San Juan de Nicoya (comedor) Sólo falta pintura
- No. 630 (T) Escuela de Pedernal de Nicoya (2 aulas, comedor y cocina)
- No. 631 (T) Camino San Isidro-Palmare, Pérez Zeledón (lastre)
- No. 632 (T) Camino El General-Buena Vista (trocha)
- No. 633 (T) Camino a El Ollán, Pérez Zeledón (trocha)
- No. 634 (T) Camino Los Chiles-Puente General Viejo (trocha y lastre)
- No. 635 (T) Camino San Rafael-Quebrada, Pérez Zeledón (conservación)
- No. 636 (T) Camino Palma-Pereira, Pérez Zeledón (trocha)
- No. 637 (T) Camino Pavones-Lagarto, Pérez Zeledón (trocha)
- No. 638 (T) Camino de Peñas Blancas, Pérez Zeledón (trocha)
- No. 639 (T) Camino Repunta-Pacuar, Pérez Zeledón (trocha y lastre)
- No. 640 (T) Camino Parrita-Interamericana-San Pedro (lastre)
- No. 641 (T) Camino Interamericana-Patio de Agua, Cartago (trocha)
- No. 642 (T) Camino Cerrillos-Matadero Municipal, Cartago (trocha y lastre)
- No. 643 (T) Camino Ochozogo-Angelina, Cartago (trocha)
- No. 644 (T) Camino Interamericana-Palermo, Cartago (trocha)
- No. 645 (T) Camino de Coris de Cartago (conservación)
- No. 646 (T) Camino Paríres-Barranca, Cartago (conservación)
- No. 647 (T) Camino Guadalupe-El Guarco, Cartago (conservación)
- No. 648 (T) Camino Interamericana-La Estrella, Cartago (conservación)
- No. 649 (T) Camino Interamericana-Banderillas, Cartago (conservación)
- No. 650 (T) Camino Interamericana-La Florida, Cartago (conservación)

- No. 651 (T) Escuela de Bajos de La Legua, Mercedes Sur, Puriscal 2 aulas
- No. 652 (C) Escuela de Enseñanza Especial, Guadalupe (3 aulas) Sólo falta pintarla
- No. 653 (C) Escuela de Jaris de Mora (falta sólo pintarla) 3 aulas, comedor y cocina
- No. 654 (T) Escuela de Crifo Alto de Puriscal (3 aulas, comedor y cocina)
- No. 655 (T) Mausoleo a León Cortés
- No. 656 (T) Reparaciones escenafio Teatro Nacional
- No. 657 (T) Reparaciones edificio Pagaduría Nacional
- No. 658 (T) Escuela República del Perú (acondicionamiento)
- No. 659 (T) Trabajos varios en la Tercera Compañía Guardia Civil
- No. 660 (C) Trabajos varios en la Casa Presidencial
- No. 661 (T) Calles de la Ciudad Universitaria
- No. 662 (C) Camino Quebradas-San Pablo de Turrubares
- No. 663 (T) Camino San Pedro-Camsrón-San Pablo de Turrubares (conservación)
- No. 664 (T) Camino Granadilla-Tirriases de Curridabat (trocha y lastre)
- No. 665 (T) Camino Granadilla-Curridabat (lastre)
- No. 666 (T) Carretera San José-Heredia (conservación)
- No. 667 (T) Camino San Miguel de Grecia (trocha y lastre)
- No. 668 (T) Camino San Isidro-Cooperativa Victoria, Grecia (lastre)
- No. 669 (T) Camino a La Reina de Grecia (conservación)
- No. 670 (T) Camino a Los Angeles de Grecia (trocha y lastre)
- No. 671 (T) Camino a Barrio San José de Grecia (lastre)
- No. 672 (T) Camino Tierra Blanca-Llano Grande (conservación) Cartago

- No. 673 (T) Carretera Cartago-Irazú (conservación)
- No. 674 (T) Calles de Paraíso (conservación)
- No. 675 (T) Carretera Paraíso-Cachí (conservación)
- No. 676 (T) Camino a las Cóncavas, Paraíso, Cartago (conservación)
- No. 677 (T) Camino Palomo-Guabata (trocha y lastre)
- No. 678 (T) Camino Puente Negro-Navarro, Paraíso (conservación)
- No. 679 (T) Camino Paraíso-Acevedo (conservación)
- No. 680 (C) Carretera Tres Ríos-Cartago (ampliación y construcción)
- No. 681 (T) Escuela de Sabana Grande de Nicoya (50%) 2 aulas
- No. 682 (T) Escuela de Santa Cecilia de la Cruz, Liberia 2 aulas
- No. 683 (C) Escuela de La Cruz, Liberia (sólo falta pintarla) 4 aulas
- No. 684 (T) Escuela de San Pedro de Barba (ampliación) 2 aulas
- No. 685 (T) Cañería de La Mansión, Nicoya
- No. 686 (T) Reparación Casa del Director del Liceo de Heredia
- No. 687 (T) Reparación Escuela de Concepción, San Rafael, Heredia
- No. 688 (C) Escuela Morales, San José de la Montaña, Heredia. Sólo falta pintarla 3 aulas
- No. 689 (T) Camino San Rafael-Valerio, Heredia (lastre)
- No. 690 (C) Escuela de La Asunción de Belén (reparación y ampliación)
- No. 691 (T) Camino Carrillos de Poás-Prendas (trocha)
- No. 692 (T) Camino Zaragoza-Los Filtros de Palmares (lastre)
- No. 693 (T) Carretera Palmares-Zaragoza (conservación y asfalto)
- No. 694 (T) Carretera Ciudad Quesada-La Marina (conservación)
- No. 695 (T) Calle Ciudad Quesada-Cenenterio (trocha)
- No. 696 (T) Camino Los Chiles-Altaíra (conservación)
- No. 697 (T) Carretera Aguas Zarcas-Venecia, San Carlos (trocha)

- No. 698 (T) Camino Pital-Vernacruz, San Carlos (conservación)
- No. 699 (T) Camino de Buena Vista de San Carlos (conservación)
- No. 700 (T) Camino Pital-Cuatro Esquinas (conservación)
- No. 702 (T) Camino Altanira-Arenal de San Carlos (conservación)
- No. 703 (T) Camino Santiago-Pedregal, Paraíso (conservación)
- No. 704 (T) Camino Las Mesas-Espino, Paraíso (conservación)
- No. 705 (T) Calle de Tres Ríos (lastrado)
- No. 706 (T) Camino Tres Ríos-Concepción, La Unión (lastre)
- No. 707 (T) Camino Dulce Nombre-La Molina, La Unión (conservación)
- No. 708 (T) Camino Salitrillo-Barba-Tobosi (conservación)
- No. 709 (T) Carretera Juan Viñas-Infiernillo (conservación)
- No. 710 (T) Camino La Gloria-Marcia (trocha y lastre)
- No. 711 (T) Faro de La Uvita, Linón
- No. 712 (T) Escuela de Ponthurst, Linón 2 aulas
- No. 713 (C) Escuela de Germania, Siquirres (falta sólo pintarla) 2 aulas
- No. 714 (T) Escuela de La Bomba, Linón (3 aulas)
- No. 715 (T) Dos casas para maestros, La Bomba, Linón
- No. 716 (C) Reparación de la Aduana, Linón
- No. 717 (T) Escuela provisional de Miranar, Montes de Oro
- No. 718 (T) Escuela de Cabagra, Pantareñas (1 aula)
- No. 719 (T) Escuela de Juan de León, Pantareñas 2 aulas
- No. 720 (T) Escuela de La Cuesta, Pantareñas, 2 aulas
- No. 721 (C) Camino La Suiza-Pacayitas
- No. 722 (T) Carretera Pavones-Siquirres (Chitaría)
- No. 723 (T) Carretera Cartago-Turrialba (conservación)

- No. 724 (T) Camino Pacayas-Capellades-Coliblanco
- No. 725 (T) Camino Altos de Uaná-Santa Teresa, Alajrado
- No. 726 (T) Calles de San Rafael de Oreamuno (conservación)
- No. 727 (T) Camino Sanatorio-Ruicero, Oreamuno, Cartago (trocha)
- No. 728 (T) Camino Sanatorio-La Legua, Oreamuno, Cartago (trocha)
- No. 729 (T) Camino Sanatorio-Tierra Blanca (conservación)
- No. 730 (T) Carretera Cot-Pacayas (conservación)
- No. 731 (T) Calles del Guarco, Cartago
- No. 732 (T) Camino El Guarco-Higuito (conservación)
- No. 733 (T) Camino Quebradilla-Tablón, El Guarco, Cartago (trocha)
- No. 734 (T) Camino El Roble-La Estrella-, El Guarco (trocha)
- No. 735 (T) Camino Palo Blanco-El Higuito (lastre)
- No. 736 (C) Camino del Cedral, San Carlos
- No. 737 (T) Camino Pital-Cementerio, San Carlos (trocha)
- No. 738 (T) Camino Santa Clara-Javillos, San Carlos (lastre)
- No. 739 (T) Camino Florencia-Quebrada Azul (conservación)
- No. 740 (T) Calles Cuadrante Laguna de Zarcero (lastre)
- No. 741 (C) Escuela de Puerto Cortés (ampliación) faltan pintura e instalación eléctrica
- No. 742 (T) Escuela de Bella Vista de Montes de Oro, puntaremas 2 aulas
- No. 743 (T) Agencia de Policía, San Antonio de Escasú
- No. 744 (T) Escuela de Frailes de Desamparados (6 aulas)
- No. 745 (T) Escuela de Bustamante de Desamparados (4 aulas)
- No. 746 (T) Escuela de Monterrey de Aserrí (4 aulas)
- No. 747 (T) Escuela de Bebederos de Escasú (2 aulas)
- No. 748 (T) Escuela de Piedras Blancas de Tabarcia de Mora 2 aulas
- No. 749 (T) Escuela de La Palma, Pérez Toledón (ampliación) 2 aulas

- No. 750 (T) Acondicionamiento edificio Dirección General de Tránsito
- No. 751 (T) Calles Cuadrante de Atenas (lastre)
- No. 752 (T) Camino a Barrio Mercedes de Atenas (lastre)
- No. 753 (T) Camino de Barrio San José de Atenas (trocha y lastre)
- No. 754 (T) Carretera San Josecito de Alajuela-Atenas (conservación)
- No. 755 (T) Calles Cuadrante de Naranjo (asfalto)
- No. 756 (T) Camino San Juan-Llano Bonito de Naranjo (trocha)
- No. 757 (T) Camino Sarchí-La Luisa (conservación)
- No. 758 (T) Camino La Luisa-San Pedro, Valverde Vega (lastre)
- No. 759 (T) Camino La Luisa-Bajos del Toro (trocha)
- No. 760 (T) Carretera a Paso Ancho (capa asfalto)
- No. 761 (T) Carretera a Pavas (conservación)
- No. 762 (T) Carretera San José-San Francisco Goicoechea (conservación)
- No. 763 (T) Carretera Y Griega-San Francisco de Dos Ríos (conservación)
- No. 764 (T) Carretera San José-Santa Ana (conservación)
- No. 765 (T) Camino de La Chirca, Escasú (trocha)
- No. 766 (T) Camino El Carrizal de Escasú (trocha)
- No. 767 (T) Camino El Chiverral de Escasú (trocha y lastre)
- No. 768 (T) Camino a Los Filtros de Escasú (lastre)
- No. 769 (T) Carretera a San Antonio de Escasú (conservación)
- No. 770 (T) Camino a San Juan de Dios de Desamparados
- No. 771 (T) Reparación escuela y kindergarden García Monge, Desamparados
- No. 772 (T) Escuela de Danta de Mora (2 aulas)
- No. 773 (T) Acondicionamiento Intendencia Militar, Casa Presidencial
- No. 774 (C) Acondicionamiento oficinas del M. O. P., San José
- No. 775 (C) Casa Provincial de Guadalupe (trabajos varios)

- No. 776 (T) Escuela Militar de Guadalupe (trabajos varios)
- No. 777 (T) Escuela de San Ramón Norte de Pérez Zeledón 2 aulas
- No. 778 (T) Escuela de Pacuar de Pérez Zeledón 3 aulas
- No. 779 (T) Escuela de Pacuarito de Pérez Zeledón 3 aulas
- No. 780 (T) Escuela de San José de Pérez Zeledón 2 aulas
- No. 781 (T) Cañería de San Pedro de Sarchí de Valverde Vega
- No. 782 (T) Cañería de Rincón de Vargas, Palmares
- No. 783 (C) Cañería de Ciudad Quesada
- No. 784 (T) Escuela de Jicaral de Lepanto 6 aulas
- No. 785 (T) Carretera San Miguel de Desamparados (asfalto)
- No. 786 (T) Camino río Saul de Desamparados (trocha y lastre)
- No. 787 (T) Camino Patarrá-Gustavo-Quebrada Honda (trocha y lastre)
- No. 788 (T) Camino Frailes-Bustamante (lastre)
- No. 789 (T) Calles de Puriscal (lastre)
- No. 790 (T) Camino Puriscal-Desamparaditos (trocha y lastre)
- No. 791 (T) Matadero de Cañas
- No. 792 (T) Escuela de La Legua de Mercedes Sur de Puriscal (4 aulas)
- No. 793 (T) Escuela de río Grande de Pérez Zeledón (2 aulas)
- No. 794 (T) Colegio de Guadalupe (ampliación) 3 aulas
- No. 795 (T) Cañería de Colonia Carmona y Santa Rita, Nicoya
- No. 796 (T) Puente para peatones en río Virilla, La Trinidad, Moravia
- No. 797 (T) Puente Paracito, San Jerónimo de Moravia
- No. 798 (T) Puente La chocolata, carretera Liberia-Filadelfia
- No. 799 (T) Puente río San Rafael, San Rafael de Escasú
- No. 800 (T) Puente río Parí, San Miguel de Paracito, Sto. Domingo (reparación)

- No. 301 (T) Puente Cañas Gordas, Carretera Santa Cruz--Nicoya
- No. 302 (T) Puente Santa Rosa No. 1, Carretera Cañas-Tilarón
- No. 303 (T) Puente Santa Rosa No. 2, Carretera Cañas-Tilarón
- No. 304 (T) Puente Quebrada Azul, Carretera Cañas-Tilarón
- No. 305 (T) Puente río Burío, Calle Blas, Barrio Mercedes de Heredia
- No. 306 (T) Puente La Cruz (ampliación) Carretera Tres Ríos-Cartago
- No. 307 (T) Puente El Alto No. 1, carretera Tres Ríos-Cartago
- No. 308 (T) Puente Calle Cochén, San Josecito de Alajuelita
- No. 309 (T) Puente Quebradas No. 1, Pérez Zeledón
- No. 310 (T) Puente Quebradas No. 2, Pérez Zeledón
- No. 311 (T) Puente río Pedregoso, Pérez Zeledón
- No. 312 (T) Puente Cariz, Pacayas, Alvarado de Cartago
- No. 313 (T) Camino Barrio Socorro de Santo Domingo, Heredia (conservación)
- No. 314 (T) Carretera Santo Tomás-Santo Domingo, Heredia (conservación)
- No. 315 (T) Camino San Joaquín-San Lorenzo, Heredia (conservación)
- No. 316 (T) Escuela Kilómetro 29, Golfito 3 aulas
- No. 317 (T) Escuela de Potrero Grande de Osa 4 aulas
- No. 318 (T) Camino San Miguel Norte-Santo Domingo, Heredia (conservación y asfalto)
- No. 319 (T) Camino San Isidro-Los Angeles, Heredia (lastre)
- No. 320 (T) Carretera Vieja de San Rafael de Heredia (conservación)
- No. 321 (T) Camino Bajos de Gantuso-Mercedes Sur, Puriscal (trocha)
- No. 322 (T) Camino Monterrey de Aserrí (lastre)
- No. 323 (T) Carretera a Calle Blancos de Golcochea (conservación)
- No. 324 (T) Carretera Guadalupe-Coronado (conservación)
- No. 325 (T) Carretera Santa Ana-Pozos (conservación)

- No. 326 (T) Carretera Dulce Nombre de Coronado (conservación)
- No. 327 (T) Calle San Gerardo de Coronado
- No. 328 (T) Carretera San Pedro de Coronado (capa completa de asfalto)
- No. 329 (T) Carretera Tibás-Moravia (conservación)
- No. 330 (T) Carretera Guadalupe-Moravia-Santa Rosa de Paracito (conservación)
- No. 331 (T) Carretera San Jerónimo de Moravia (asfalto)
- No. 332 (T) Carretera Lourdes de Montes de Oca (conservación)
- No. 333 (T) Carretera Sabanilla-El Cristo (conservación y ampliación)
- No. 334 (T) Carretera Sabanilla-La Paulina (conservación)
- No. 335 (T) Carretera Mercedes de Montes de Oca (lastre)
- No. 336 (T) Nivelación plaza de deportes San Rafael de Escasú
- No. 337 (T) Nivelación plaza deportes Desamparados
- No. 338 (T) Carretera Guadalupe-Moravia-Sta. Rosa de Paracito (conservación)
- No. 339 (T) Nivelación plaza deportes de Santa Ana
- No. 340 (T) Carretera Llorente y Colina de Tibás (conservación)
- No. 341 (T) Nivelación plaza deportes de Sarchí Sur
- No. 342 (T) Nivelación plaza deportes de Corralillo de Cartago
- No. 343 (T) Nivelación plaza deportes de Santa Rosa de Oreamuno
- No. 344 (T) Nivelación plaza de deportes de Llano Grande, Cartago
- No. 345 (T) Carretera Granadilla de Curridabat (conservación)
- No. 346 (C) Camino Cañón-Copey de Dota
- No. 347 (T) Camino Copey-Santa María de Dota (trocha)
- No. 348 (T) Camino San Marcos-San Pablo, Tarrazú (conservación)
- No. 349 (T) Camino San Marcos-Frailes (lastre)
- No. 350 (T) Camino San Isidro-Pedregoso, Pérez Zeledón (trocha y lastre)

- No. 351 (T) Camino Pedregoso-San Ramón, Pérez Zeledón (trocha)
- No. 352 (T) Camino San Isidro-Quebradas, Pérez Zeledón (trocha y lastro)
- No. 353 (T) Camino San Isidro-Rivas, Pérez Zeledón (lastro)
- No. 354 (T) Camino Jara-Palmares, Pérez Zeledón (trocha)
- No. 355 (T) Camino San Juan-Pacuarillo, Pérez Zeledón (trocha)
- No. 356 (T) Camino San Isidro-Juntas de Pacuar, Pérez Zeledón (conservación)
- No. 357 (T) Camino Rivas-Cansan, Pérez Zeledón (trocha)
- No. 358 (T) Camino Rivas-Pueblo Nuevo, Pérez Zeledón (trocha)
- No. 359 (T) Camino Nazari Segura-Santa Rosa, Pérez Zeledón (trocha)
- No. 360 (T) Camino Núñez-La Palma, Pérez Zeledón (trocha)
- No. 361 (T) Plaza de Deportes de Zarcero
- No. 362 (T) Plaza de deportes de San Juan Norte de Turrialba
- No. 363 (T) Plaza de deportes de Tucurrique de Juan Viñas
- No. 364 (T) Plaza de deportes de Birrí, Santa Bárbara, Heredia
- No. 365 (T) Plaza de deportes de Sabalito
- No. 366 (T) Camino Llorente-San Miguel de Flores, Heredia (lastro)
- No. 367 (T) Reparación plaza de deportes de Cot de Oreamuno
- No. 368 (T) Reparación plaza de deportes San Isidro del Guarco
- No. 369 (T) Reparación plaza de deportes de Turrialba
- No. 370 (T) Ampliación y resfaltado Carretera San José-río Segundo
- No. 371 (T) Carretera Tacacori de Alajuela (conservación)
- No. 372 (T) Camino al Cacao de Alajuela (trocha)
- No. 373 (T) Camino Turrúcares-Ciruelas (trocha)
- No. 374 (T) Camino Desamparados de Alajuela (lastro)
- No. 375 (T) Camino Rosales de Alajuela (lastro)

- No. 376 (T) Camino Barrio San José-Pueblo Nuevo, Alajuela (trocha)
- No. 377 (T) Camino San Antonio del Tejar, Alajuela (trocha)
- No. 378 (T) Carretera Ojo de Agua-San Rafael de Alajuela (conservación)
- No. 379 (T) Carretera San Isidro-Sabanilla, Alajuela (conservación)
- No. 380 (T) Camino San Isidro-Cerrillal, Alajuela (trocha)
- No. 381 (T) Camino Barranca-San Francisco, Puntarenas (trocha)
- No. 382 (T) Camino Chapernal-Concepción, Puntarenas (trocha)
- No. 383 (T) Camino Jicaral-La Gloria, Puntarenas (trocha)
- No. 384 (T) Camino Río Blanco-Cerro Frío, Puntarenas (trocha)
- No. 385 (T) Camino Zapotal-Manuel Antonio, Miramar, Puntarenas (trocha)
- No. 386 (T) Camino Punta Mala-Pozo Azul, Aguirre, Puntarenas (trocha)
- No. 387 (T) Camino Agua Buena-Sabalito, Golfito (lastre)
- No. 388 (T) Camino Villa Neilly, Golfito (lastre)
- No. 389 (T) Camino Sabalito-Camino Guatuse, Golfito (trocha)
- No. 390 (T) Calles de la Cuesta, Golfito (lastre)
- No. 391 (T) Camino La Cuesta-Colorado, Golfito (trocha)
- No. 392 (T) Desvío Linón-Moín (trocha y lastre)
- No. 393 (T) Camino Beverly-New Castle, Linón (trocha)
- No. 394 (T) Camino Piedades Norte-Piedades Noroeste, San Ramón (trocha)
- No. 395 (T) Camino Piedades Noreste-Calle Arredondo, San Ramón (trocha)
- No. 396 (T) Camino Berlín-La Guaría, San Ramón (trocha)
- No. 397 (T) Camino Ramales de Berlín, San Ramón (trocha)
- No. 398 (T) Camino Montserrat-Santiago, San Ramón (trocha y lastre)
- No. 399 (T) Camino San Juan-La Balsa, San Ramón (trocha)
- No. 900 (T) Camino Piedades Sur-El Socorro, San Ramón (Trocha)

- No. 901 (C) Camino Curo Vientos-Llano Grande, Cartago
- No. 902 (T) Camino Angelina-Llano Grande, Cartago (trocha)
- No. 903 (T) Camino Banderilla-Llano Grande, Cartago (conservación)
- No. 904 (T) Camino Navarro-Muñeco, Cartago (trocha y lastre)
- No. 905 (T) Camino Llano Grande-Quircot, Cartago (trocha)
- No. 906 (T) Camino, desvío de Los Angeles, Cartago (trocha)
- No. 907 (T) Camino Cerrillos-Agua Caliente, Cartago (trocha)
- No. 908 (T) Camino Guadalupe-Tejar, Cartago (lastre)
- No. 909 (T) Camino a Tierra Blanca, Cartago (trocha y lastre)
- No. 910 (T) Camino Barbacons-Piedades de Puriscal (trocha)
- No. 911 (T) Carretera Heredia-Barba (conservación)
- No. 912 (T) Casinas Los Quirós, Barba, Heredia (trocha)
- No. 913 (T) Camino Buena Vista de la Montaña, Heredia (trocha y lastre)
- No. 914 (T) Carretera Ciruelas-Santa Bárbara (conservación)
- No. 915 (T) Carretera Barrio Jesús-Santa Bárbara (lastre y asfaltado)
- No. 916 (T) Carretera La Valencia-Santo Domingo (conservación)
- No. 917 (T) Carretera Santo Domingo-Santa Rosa (conservación)
- No. 918 (T) Camino San Miguel Sur-San Luis-Santo Domingo (trocha y lastre)
- No. 919 (T) Carretera Tibás-Santo Domingo (conservación)
- No. 920 (T) Camino San Ramón-San Rafael-Calle Santiago (lastre)
- No. 921 (T) Camino Socorro-La Palma-Piedades Sur, San Ramón (trocha)
- No. 922 (T) Camino Piedades Norte-Camino La Palma, San Ramón (conservación)
- No. 923 (T) Camino Piedades Sur-San Francisco, San Ramón (trocha)
- No. 924 (T) Camino Santiago-Constancia-Interamericana, San Ramón (trocha)
- No. 925 (T) Camino San Francisco-Vicente Badilla, San Ramón (trocha)

- No. 926 (T) Camino San Pedro-Calle Real-Cataratas,*San Ramón (trocha)
- No. 927 (T) Camino Puente de Piedra Grecia, (lastre)
- No. 928 (T) Camino Cooperativa Victoria-San Roque, Grecia (trocha y lastre)
- No. 929 (T) Calles del centro de Poás (lastre)
- No. 930 (T) Camino San Rafael-La Churuca, Poás (trocha)
- No. 931 (T) Camino Zaragoza-Candelaria, Palmares (lastre)
- No. 932 (T) Camino Zaragoza-Las Palmas, Palmares (lastre)
- No. 933 (T) Camino Palmares-Esquipulas (lastre)
- No. 934 (T) Camino La Granja-Rincón de Zaragoza, Palmares (trocha)
- No. 935 (T) Camino Candelaria-Alto de López, Palmares (trocha)
- No. 936 (T) Camino Buenos Aires-San Isidro, Palmares-San Ramón (conservación)
- No. 937 (T) Camino Altamira-Caño Negro, San Carlos (trocha y lastre)
- No. 938 (T) Camino Aguas Zarcas-Pital (conservación)
- No. 939 (T) Camino Altamira-La Fama, San Carlos (trocha)
- No. 940 (T) Camino Pital-El Toro, San Carlos (trocha y lastre)
- No. 941 (T) Camino Muelle-Quebrada Azul, San Carlos (lastre)
- No. 942 (T) Camino Quebrada Azul-El Peje, San Carlos (lastre)
- No. 943 (T) Camino La Marina-La Palmera, San Carlos (lastre)
- No. 944 (T) Carretera Naranjo-Ciudad Quesada (conservación)
- No. 945 (T) Calles de Zarcero (mejoras)
- No. 946 (T) Camino a Balsa, Atenas (trocha y lastre)
- No. 947 (T) Camino a Los Angeles de Atenas (trocha)
- No. 948 (T) Camino San Mateo-Jesús María (conservación)
- No. 949 (T) Camino a Marichal, Orotina (conservación)
- No. 950 (T) Camino a Hacienda Vieja, Orotina (conservación)

- No. 951 (C) Camino Orotina-Tárcoles-Jacob (trocha y lastre)
- No. 952 (T) Camino a San Jerónimo, Valverde Vega (conservación)
- No. 953 (T) Camino Corrolar-San Antonio de Corralillo, Cartago (conservación)
- No. 954 (T) Camino San Gerardo-Irazú, Cartago (trocha)
- No. 955 (T) Camino Agua Caliente-El Muñeco, Cartago (lastrado)
- No. 956 (C) Ampliación y reconstrucción Carretera Taras-Tres Ríos
- No. 957 (T) Carretera Pedregal-Paraiso, Cartago (asfalto)
- No. 958 (T) Camino San Ramón-El Pizote, La Unión (trocha y lastre)
- No. 959 (T) Cañería de Pueblo Seco, Valverde Vega
- No. 960 (T) Camino Oriente-Atirro-La Cruzada, Turrialba (trocha y lastre)
- No. 961 (T) Camino Pavones-Sitio de Mata, Turrialba (trocha y lastre)
- No. 962 (T) Cañería de Orosi
- No. 963 (T) Camino Cot de Oreamuno-Santa Rosa, Cartago (lastre)
- No. 964 (T) Camino Cartago-Tejar (lastre)
- No. 965 (T) Camino El Empalme-La Estrella, Cartago (conservación)
- No. 966 (T) Camino San Isidro-Guatuso, El Guarco, Cartago (conservación)
- No. 967 (T) Camino La Estrella-Interamericana (conservación)
- No. 968 (T) Carretera San Rafael de Heredia (asfaltado)
- No. 969 (T) Camino La Rivera-San Antonio, Heredia (conservación)
- No. 970 (T) Puente El Líbano, Tilarán
- No. 971 (T) Puente Mercedes Norte, Puriscal
- No. 972 (T) Puente Paleno, Orosi
- No. 973 (T) Puente el Alto No. 2, carretera Cartago
- No. 974 (T) Camino Liberia-Colonia Blanca, Guanacaste (trocha)
- No. 975 (T) Carretera Nicoya-Puerto Jesús (conservación)

- No. 976 (T) Camino Vigía-Morote, Nicoya, Guanacaste (trocha)
- No. 977 (T) Camino Santa Cruz-Bolsón, Guanacaste (trocha)
- No. 978 (T) Camino Bolsón-Santa Ana, Guanacaste (conservación)
- No. 979 (T) Camino Comunidad-El Coco, Guanacaste (trocha)
- No. 980 (T) Camino San Blas-Paso de Tempisque, Guanacaste (trocha)
- No. 981 (T) Camino Artola-Nuevo Colón-El Cacique, Carrillo, Gte.(trocha)
- No. 982 (T) Camino Cañas-El Hotel, Cañas, Guanacaste (trocha)
- No. 983 (T) Camino La Irma-Las Juntas de Abangares (conservación)
- No. 984 (T) Camino Tilarán-Quebrada Grande (conservación)
- No. 985 (T) Camino Tilarán-San Luis (lastre)
- No. 986 (T) Camino Belén-Santa Ana, Guanacaste (trocha)
- No. 987 (T) Camino Buenos Aires-Cementerio, Puntarenas (ampliación)
- No. 988 (T) Camino Cabuya-Ujarrás, Buenos Aires, Puntarenas (conservación)
- No. 989 (T) Camino Buenos Aires-San Isidro General (ampliación)
- No. 990 (T) Camino Rabo de Gallo, Buenos Aires, Puntarenas (conservación)
- No. 991 (T) Camino Volcán-El Tigro, Buenos Aires, Puntarenas (conservación)
- No. 992 (T) Camino Volcán-El Peje, Buenos Aires, Puntarenas (conservación)
- No. 993 (T) Camino Volcán-Cordoncillo, Buenos Aires, Puntarenas (conservación)
- No. 994 (T) Camino Cañas Arriba-Cañas Abajo, Buenos Aires, Puntarenas (conservación)
- No. 995 (T) Camino Alto Río Grande-Caracol-Las Animas, Buenos Aires, Puntarenas (conservación)
- No. 996 (T) Camino El Cadito, Buenos Aires, Puntarenas (conservación)
- No. 997 (T) Camino Platanares, Buenos Aires, Puntarenas (conservación)
- No. 999 (T) Mejoras Cañería de San Pedro de Montes de Oca
- No.1000 (T) Cañería de San Luis de Sabanilla de Alajuela
- No.1001 (T) Cañería de Pedernal de Puriscal

- No. 1002 (T) Cañería de La Angostura de Tarrazú
- No. 1003 (T) Cañería de San Pablo de Barba
- No. 1004 (T) Mejoras, cañería de San Antonio de Belén
- No. 1005 (T) Puente provisional, La Palma, Pérez Zeledón
- No. 1006 (T) Puente río Santa Rosa, Pérez Zeledón
- No. 1007 (T) Puente río San Ramón, Pérez Zeledón
- No. 1008 (T) Puente provisional, Paso Arrones, Pérez Zeledón
- No. 1009 (T) Puente Quebrada Seca, San Joaquín de Flores
- No. 1010 (T) Puente río Candelaria, Jocotal, Aserrí
- No. 1011 (T) Alcantarilla Quebrada Azul de San Carlos
- No. 1012 (T) Puente provisional, Canalete de Upala
- No. 1013 (T) Puente provisional (pasarela) río Tiribí, Pavas
- No. 1014 (T) Puente Las Yeguas, Escasú
- No. 1015 (T) Puente La Hermosa, Pérez Zeledón
- No. 1016 (T) Play Ground, Ciudad de Liberia
- No. 1017 (T) Comedor Escuela Pila Angosta, Hoja Ancha, Nicoya
- No. 1018 (T) Cocina y Comedor, Escuela de San Lázaro de Nicoya
- No. 1019 (T) Comedor, Escuela Copal de Nicoya
- No. 1020 (T) Bodega, Inspección de Obras Públicas, Nicoya
- No. 1021 (T) Reparación pisos y pintura Escuela Sta. Bárbara, Santa Cruz
- No. 1022 (T) Trabajos varios, Escuela Pozo de Agua, Nicoya
- No. 1023 (T) Agencia de Policía, Guadalupe de Cartago (mano de obra y parte materiales)
- No. 1024 (T) Pisos de la Iglesia, Filadelfia, Guanacaste
- No. 1025 (C) Cañería de Guadalupe
- No. 1026 (C) Cañería El Rodeo de Tarrazú

- No. 1027 (C) Cañería Palmares de Pérez Zeledón
- No. 1028 (C) Cañería de San Ramón (centro)
- No. 1029 (C) Cañería de San Antonio de Desamparados
- No. 1030 (C) Cañería de Tabarcia de Mora
- No. 1031 (C) Cañería de La Cruz de Guanacaste
- No. 1032 (C) Cañería de Llano Bonito de Tarrazú
- No. 1033 (C) Cañería de Miramar de Puntarenas
- No. 1034 (C) Cañería de Tacares de Grecia
- No. 1035 (C) Cañería de Pavones de Turrialba
- No. 1036 (C) Cañería de Pital de San Carlos
- No. 1037 (C) Cañería de Llano Grande de Cartago
- No. 1038 (C) Cañería de San Antonio de Coronado
- No. 1039 (C) Cañería de San Rafael de Desamparados
- No. 1040 (C) Cañería de Alajuelita (centro)
- No. 1041 (C) Cañería de Sabana Redonda de Poás
- No. 1042 (C) Cañería de Guachipelín de Escazú;
- No. 1043 (C) Construcción nuevos Talleres del M. O. P., San José
- No. 1044 (C) Colegio Vocacional de Desamparados 24 aulas
- No. 1045 (C) Escuela Vueltta de Jorco de Aserrí 5 aulas (falta pintura)
- No. 1046 (C) Escuela Omar Dengo en Kilómetro No. 1 14 aulas
- No. 1047 (C) Escuela de Cervantes de Alvarado (6 aulas)
- No. 1048 (C) Oficinas del Sindicato de Liberia
- No. 1049 (C) Servicios Sanitarios, Escuela de Varones Santa Cruz, Gto.
- No. 1050 (C) Cocina y Comedor Escuela Bernabela, Santa Cruz, Guanacaste (sólo falta pintarla)
- No. 1051 (C) Cocina y comedor, Escuela de Belén de Carrillo (sólo falta pintarla)

- No. 1052 (C) Escuela Piedades Noroeste de San Ramón 4 aulas
- No. 1053 (C) Escuela de Alto de Villegas, Volio, San Ramón 2 aulas (sólo falta pintarla)
- No. 1054 (C) Kindergarten, Santo Domingo de Heredia 2 aulas
- No. 1055 (C) Escuela Puente de Peñas Blancas, San Isidro, San Ramón 3 aulas
- No. 1056 (C) Escuela de Manzanillo, Puntarenas 2 aulas (sólo falta pintarla)
- No. 1057 (C) Escuela de Abangaritos de Manzanillo 2 aulas
- No. 1058 (C) Escuela Rodolfo Herzog, La Suiza de Turrialba 4 aulas
- No. 1059 (C) Escuela Santa Elena del General, Pérez Zeledón 2 aulas (sólo falta pintarla)
- No. 1060 (C) Escuela de Peñas Blancas, Pérez Zeledón 4 aulas
- No. 1061 (C) Escuela de Pocora, Jiménez de Pococí 3 aulas
- No. 1062 (C) Escuela Montero, San Miguel de Santo Domingo, Heredia 5 aulas
- No. 1063 (C) Escuela de El Llano, San Antonio de Alajuelita 3 aulas (sólo falta pintarla)
- No. 1064 (C) Ampliación Escuela Andrés Bello, Santa Ana 4 aulas
- No. 1065 (C) Kindergarten, Escuela República de Nicaragua 2 aulas
- No. 1066 (C) Escuela de Maratón, San Rafael de Esparta 2 aulas
- No. 1067 (C) Escuela de Tuis, La Suiza de Turrialba 2 aulas (sólo falta pintarla)
- No. 1068 (C) Escuela de Santa Teresita de Peralta 2 aulas
- No. 1069 (C) Ampliación Escuela de Tucurrique 2 aulas y servicios sanitarios (sólo falta pintarla)
- No. 1070 (C) Trabajos varios Edificio Estadística y Censos
- No. 1071 (C) Ampliación y reparación Escuela Quirindá de Nicoya 2 aulas
- No. 1072 (C) Iglesia de San Juan de San Ramón, dirección, planos y algunos materiales
- No. 1073 (C) Reparación total escuela San Pablo de Turrubares
- No. 1074 (C) Ampliación escuela José Figueres, Sabanilla de Montes de Oca 6 aulas

- No. 1075 (C) Casa Derecho de Vía, Carretera a Escasú
No. 1076 (C) Puente río Guabo, Dominical, Puntarenas
No. 1077 (C) Puente Roventazón, Tapantí, Orosi
No. 1078 (C) Muelle de Tanbor, Puntarenas
No. 1079 (C) Puente La Mallorqa, San Joaquín, Heredia
No. 1080 (C) Puente Camarón, Turrubares
No. 1081 (C) Puente Gallina, Belón, Guanacaste
No. 1082 (C) Puente Las Vueltas, Tucurrique
No. 1083 (C) Puente San Antonio de Puriscal
No. 1084 (C) Puente El Toro, Pital, San Carlos

MINISTERIO DE OBRAS PÚBLICAS

INSTITUTO GEOGRAFICO DE COSTA RICA

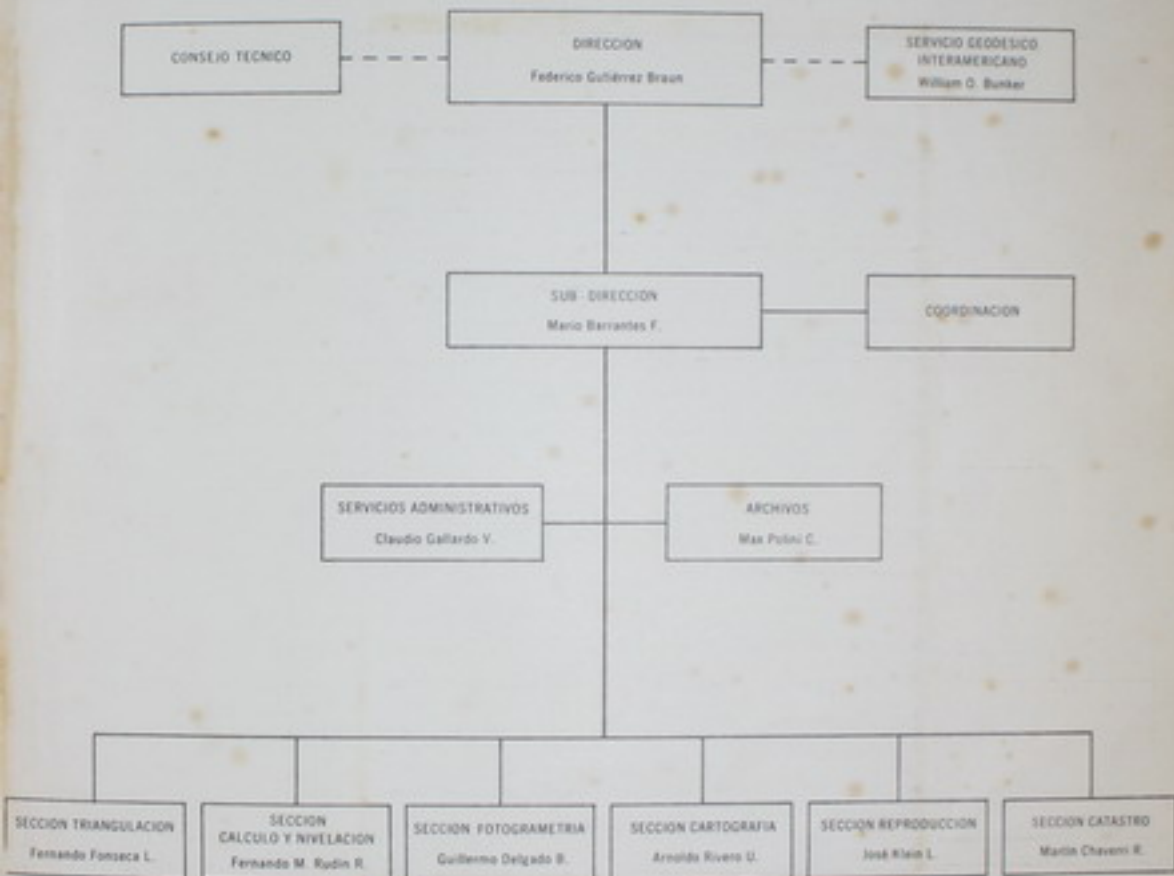

MINISTERIO DE OBRAS PUBLICAS

