

Programa de Infraestructura de Transporte (CR-L1032)

Simbología de Flujogramas

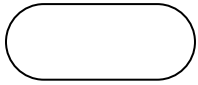

Inicio o Fin de Procedimiento: Esta forma se utiliza para delimitar claramente el punto origen y destino de cada procedimiento.



Tarea o Acción: Esta forma se utiliza para indicar la implementación de alguna tarea o acción, adicionalmente se indica el responsable de hacerlo en el texto y por medio del color asignado.

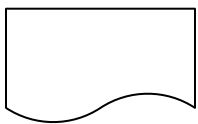

Documento o Entregable: Esta forma se utiliza para indicar la generación de un producto o entregable generado en un tarea o acción previa, en el texto se indica dentro de paréntesis el receptor o destinatario.

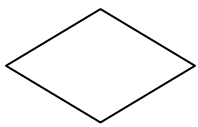

Árbol de Decisión: Esta forma se utiliza para indicar la necesidad de la toma de una decisión que defina la ruta a seguir en función de su resultado. Mediante el color de la figura se define el responsable de la toma de la decisión.

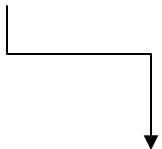

Conector: Esta forma se utiliza para indicar las relaciones entre las partes que componen el flujograma y la ruta a seguir mediante su implementación.



Referencia en Página: Esta forma se utiliza para relacionar componentes de una misma página de un flujograma entre si sin la necesidad de hacerlo mediante un conector. Principalmente se utiliza para evitar cruces de conectores que puedan generar confusión.

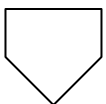

Referencia Fuera de Página: Esta forma se utiliza para relacionar componentes de flujogramas ubicados en diferentes páginas. Se utiliza para indicar las relaciones entre diferentes flujogramas o secciones del mismo mediante un número indicativo.

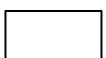

Responsable: Esta forma colocada en la parte inferior izquierda de los flujogramas indica el nombre de cada uno de los involucrados y se le asigna un color para identificar las tareas, documentos o decisiones bajo su responsabilidad.

Programa de Infraestructura de Transporte (CR-L1032)

Acrónimos para los Flujogramas

AD: Adenda

BCCR: Banco Central de Costa Rica

BID, Banco: Banco Interamericano de Desarrollo

C: Construcción

CAS: Comité de Administración y Supervisión

CCU: Cuenta de Caja Única

CG: Coordinador General del Programa

CGR: Contraloría General de la República

CP: Condiciones Previas

D+C: Diseño y Construcción

EP: Especialista de Planificación

ET: Especificaciones Técnicas

FC: Firma Consultora

GP/IN/GO: Gerente de Proyecto / Ingeniero / Gerente de Obra, según el mecanismo de contratación del proyecto.

HGM: Herramientas de Gestión y Monitoreo

LC: Lista Corta

MH: Ministerio de Hacienda

OE: Organismo Ejecutor

OM: Orden de Modificación

OS: Orden de Servicio

PEP: Plan de Ejecución del Programa

POA/PF: Plan Operativo Anual / Plan Financiero

PP:

PT: Propuesta Técnica

SIFC: Sistema de Información Financiera y Contable

SIGAF:

SIP: Sistema de Información P

SP: Solicitud de Propuesta

TN: Tesorería Nacional

UA: Unidad Asesora del CG

UEP: Unidad Ejecutora del Programa

US: Unidad Supervisara

Programa de Infraestructura de Transporte (CR-L1032)

1.1 Procedimiento para la Aprobación del CAS y No Objeción del Banco de Documentos e Informes de la UEP⁽¹⁾

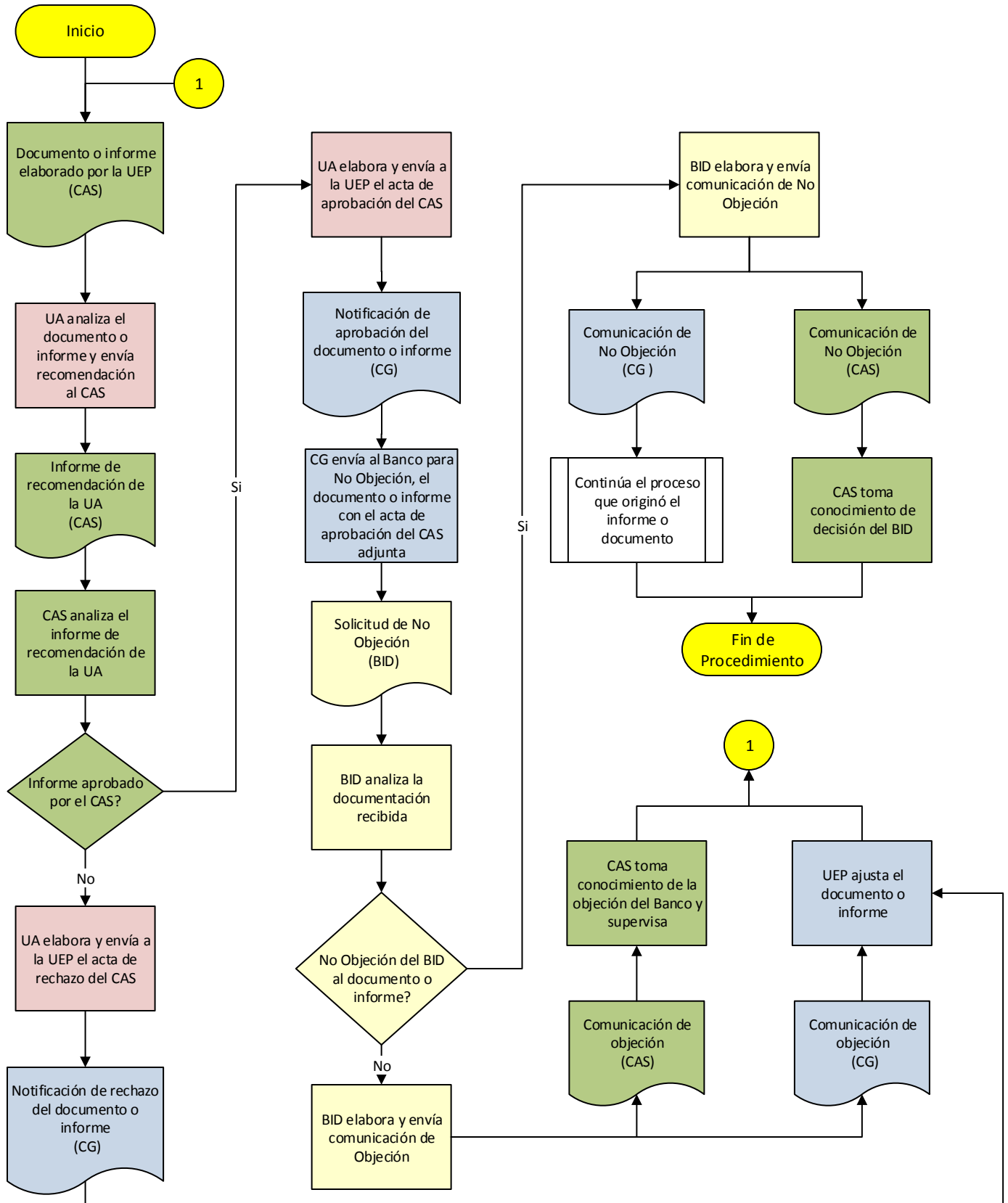

1. Corresponde a los entregables de la UEP definidos en el MANOP.

Programa de Infraestructura de Transporte (CR-L1032)

1.2 Procedimiento para la Elaboración y Aprobación de las Herramientas de Gestión y Monitoreo (HGM)

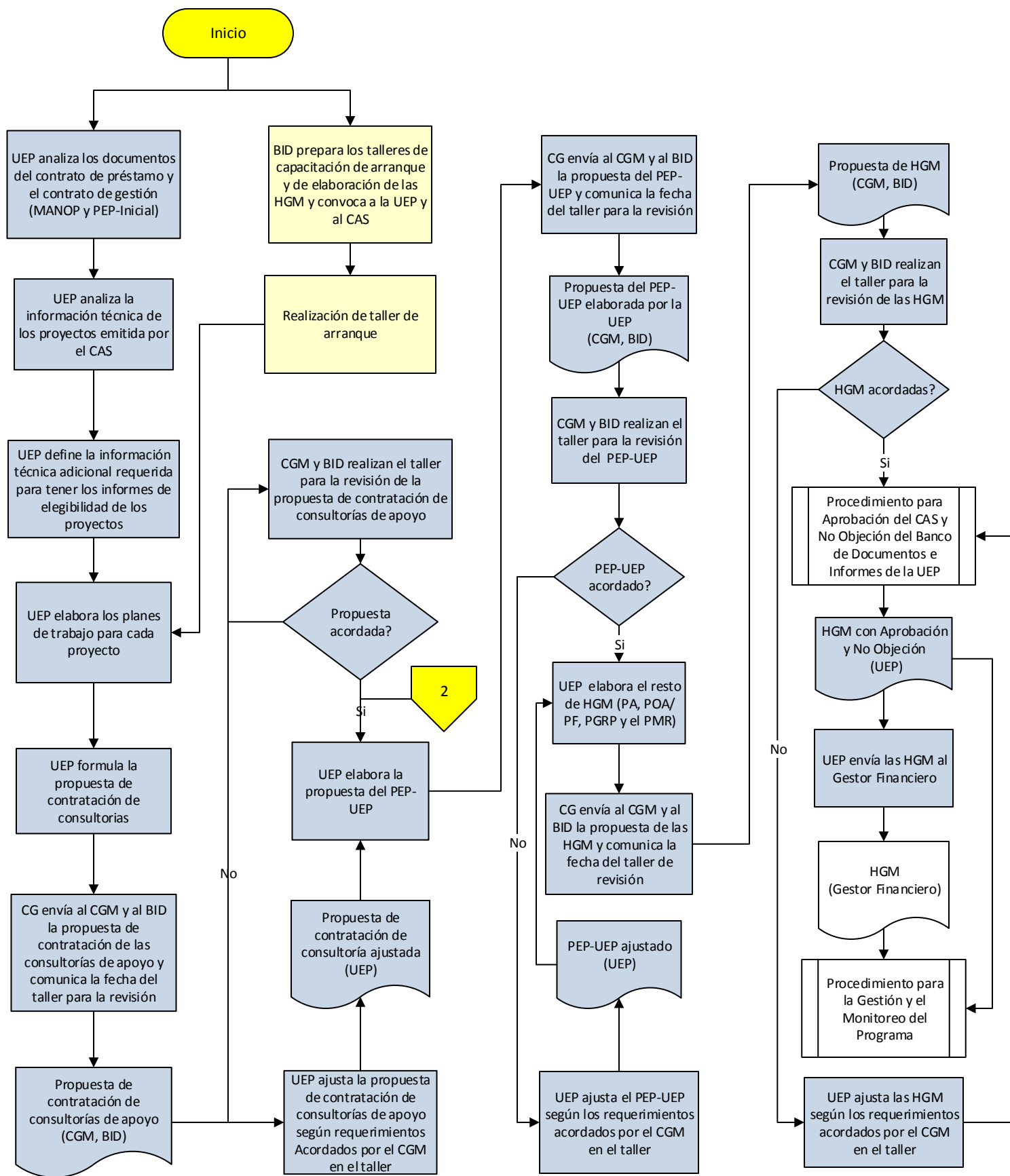

Nota: Este flujograma no tiene fin por cuanto el proceso de elaboración, supervisión y actualización de las HGM será continuo a lo largo de toda la ejecución del Programa. Este procedimiento se complementa con el 1.2.

Programa de Infraestructura de Transporte (CR-L1032)

1.3 Procedimiento para la Gestión y el Monitoreo del Programa (parte 1)

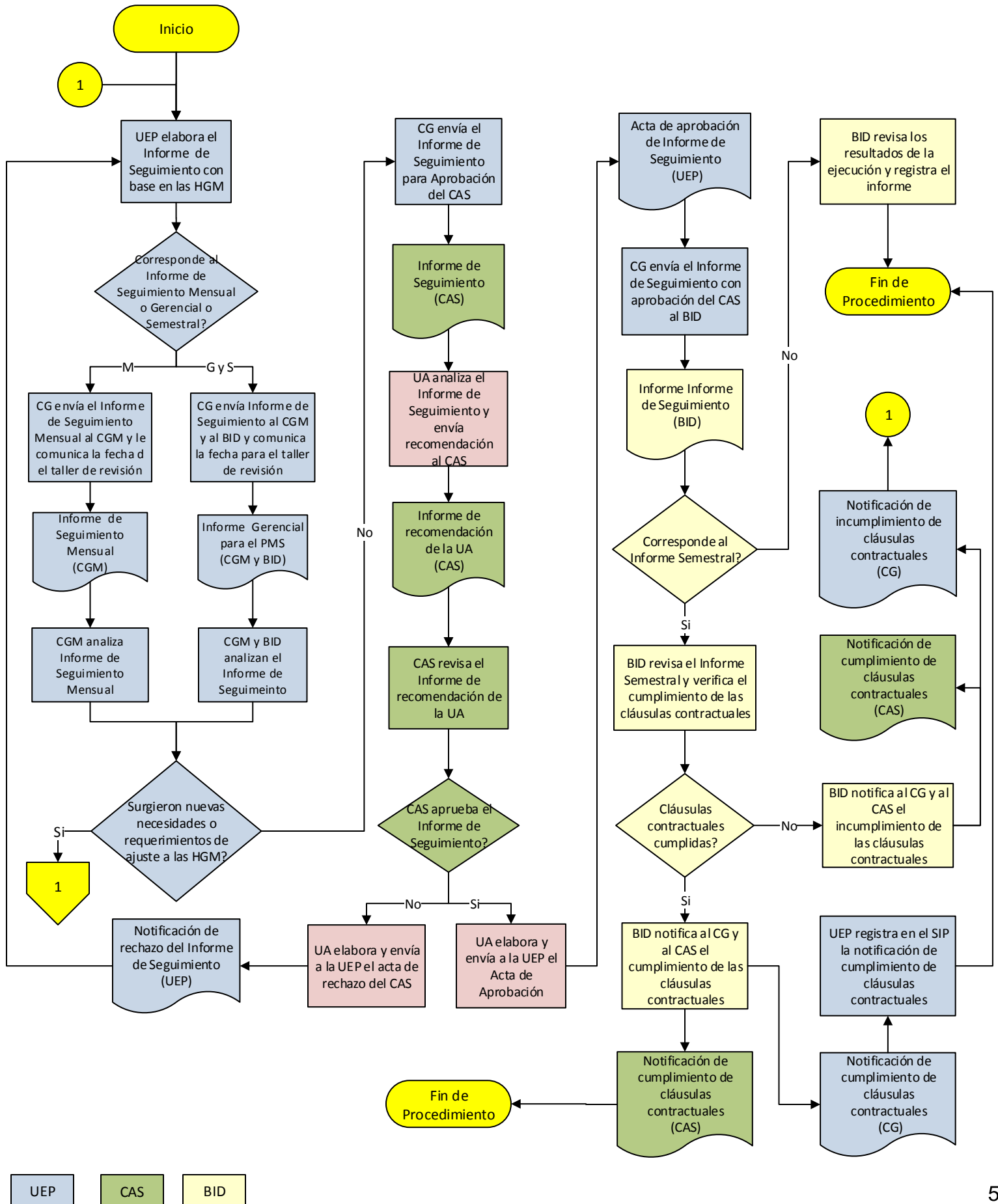

Programa de Infraestructura de Transporte (CR-L1032)

1.3 Procedimiento para la Gestión y el Monitoreo del Programa (parte 2)

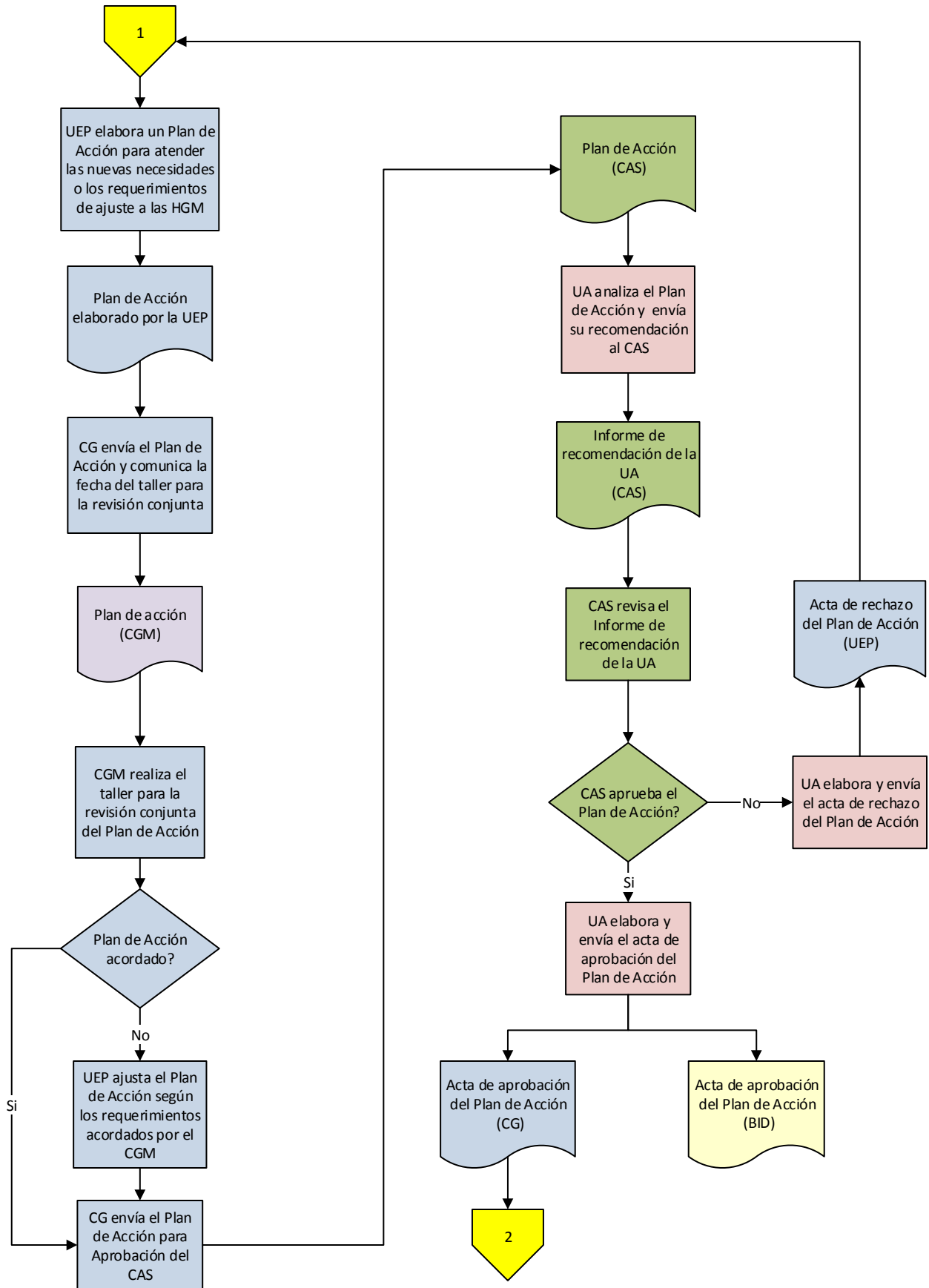

Programa de Infraestructura de Transporte (CR-L1032)

1.4 Procedimiento para la Selección y Contratación de Consultorías

Etapa de Elaboración de la Solicitud de Propuestas y Lista Corta (parte 1)

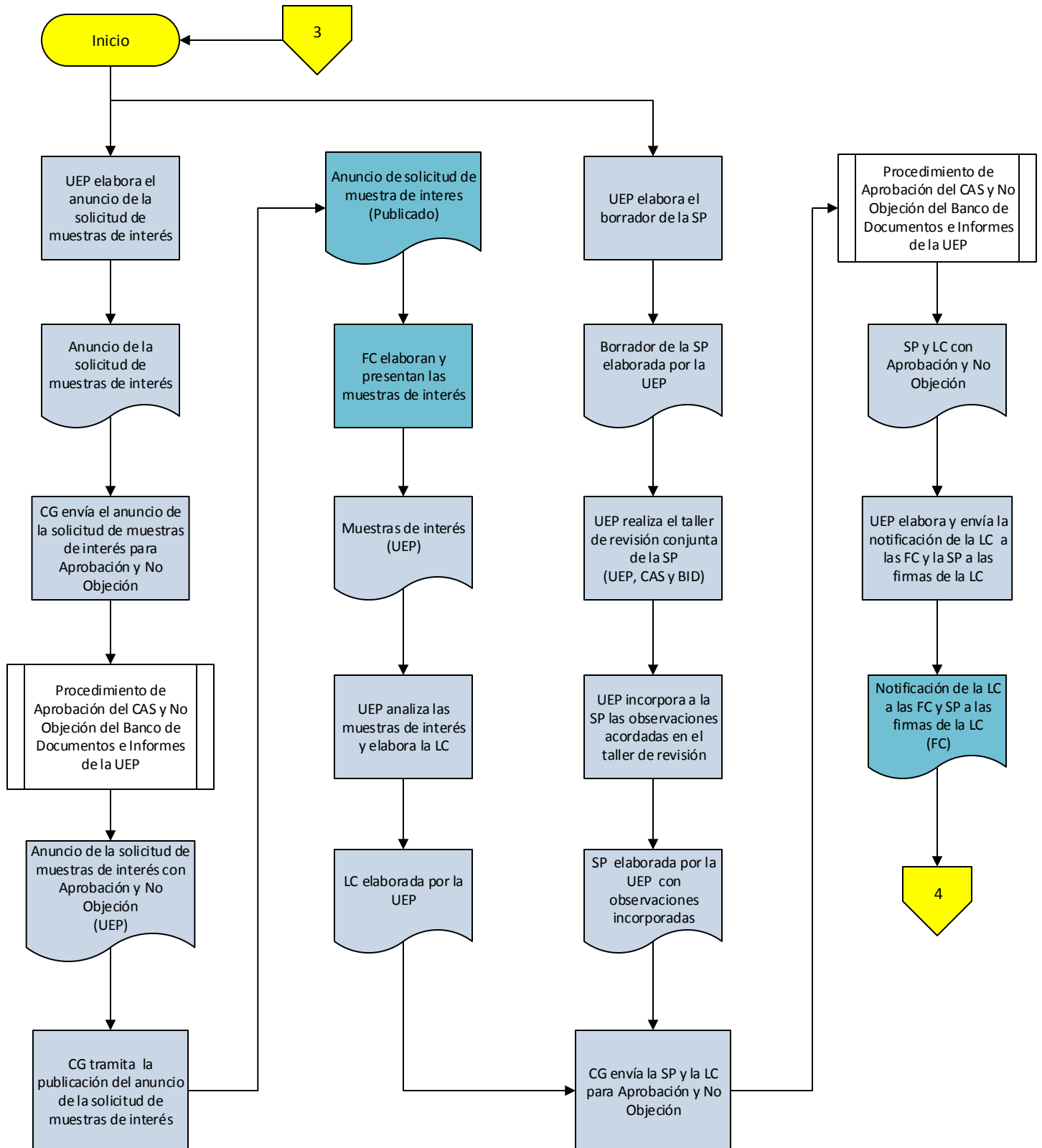

UEP FC

Programa de Infraestructura de Transporte (CR-L1032)

1.4 Procedimiento para la Selección y Contratación de Consultorías

Etapa de Presentación de Ofertas (parte 2)

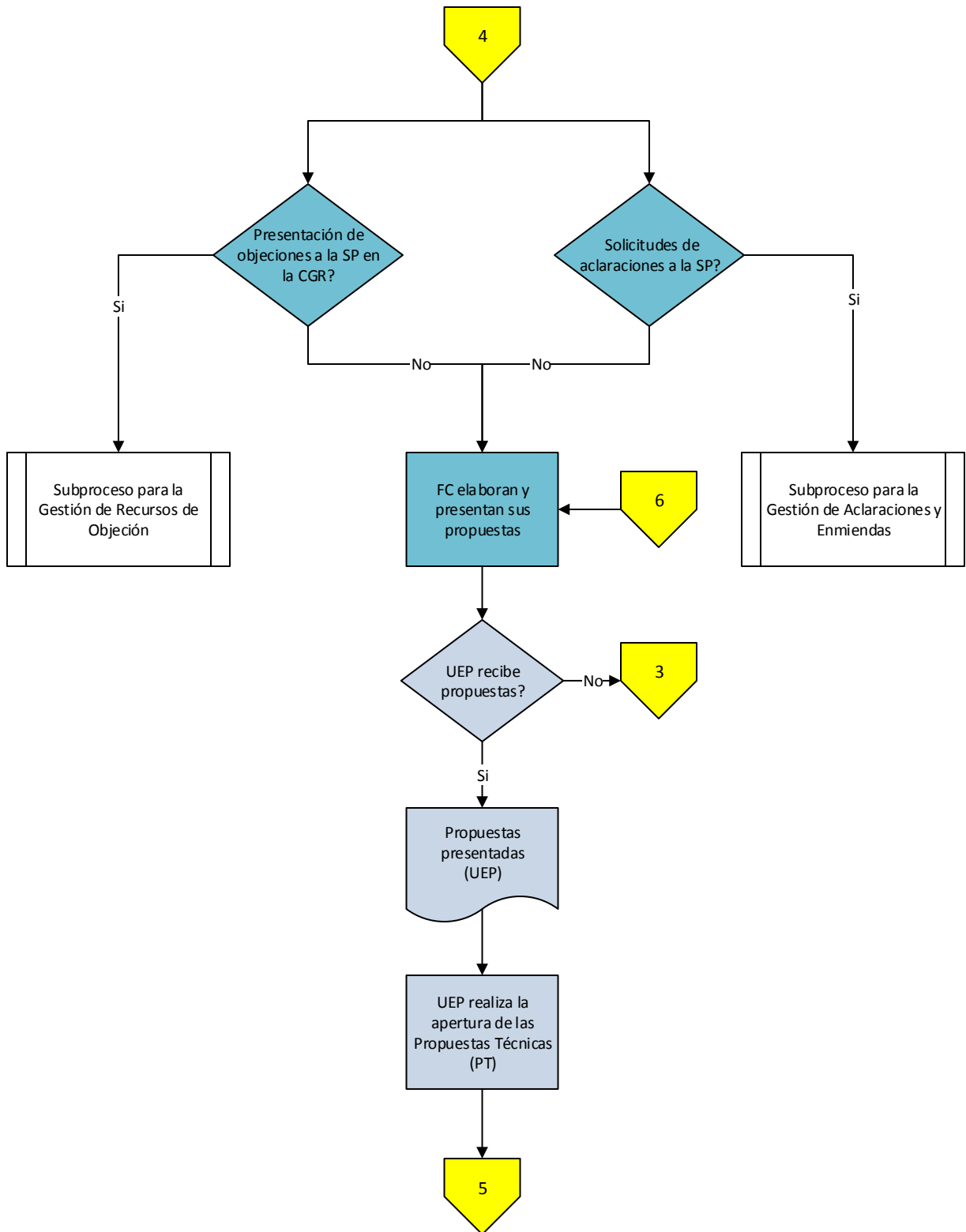

Programa de Infraestructura de Transporte (CR-L1032)

1.4 Procedimiento para la Selección y Contratación de Consultorías

Etapa de Evaluación de Propuestas (parte 3)

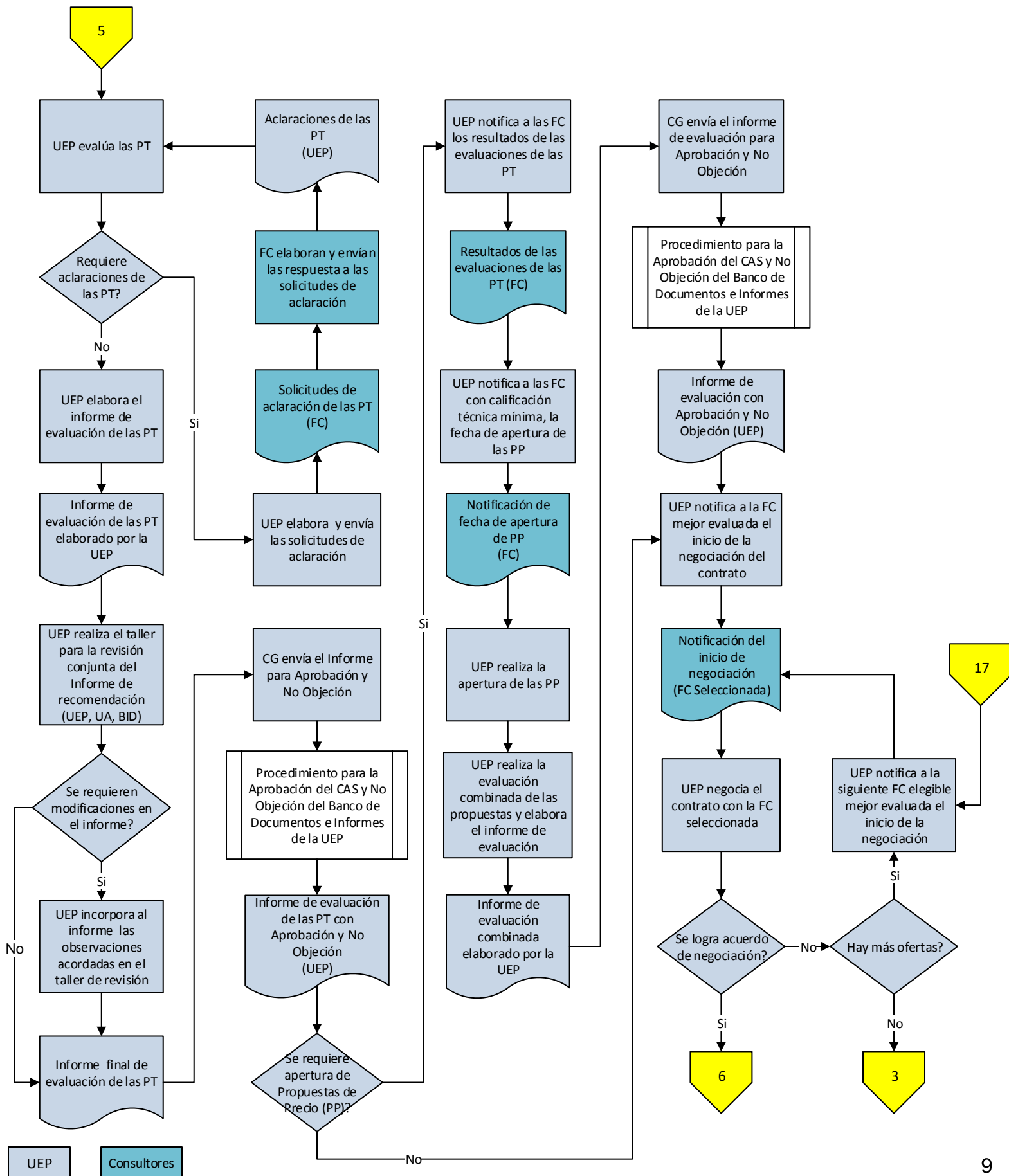

Programa de Infraestructura de Transporte (CR-L1032)

1.4 Procedimiento para la Selección y Contratación de Consultorías

Etapa de Adjudicación y Elaboración de Contrato (parte 4)

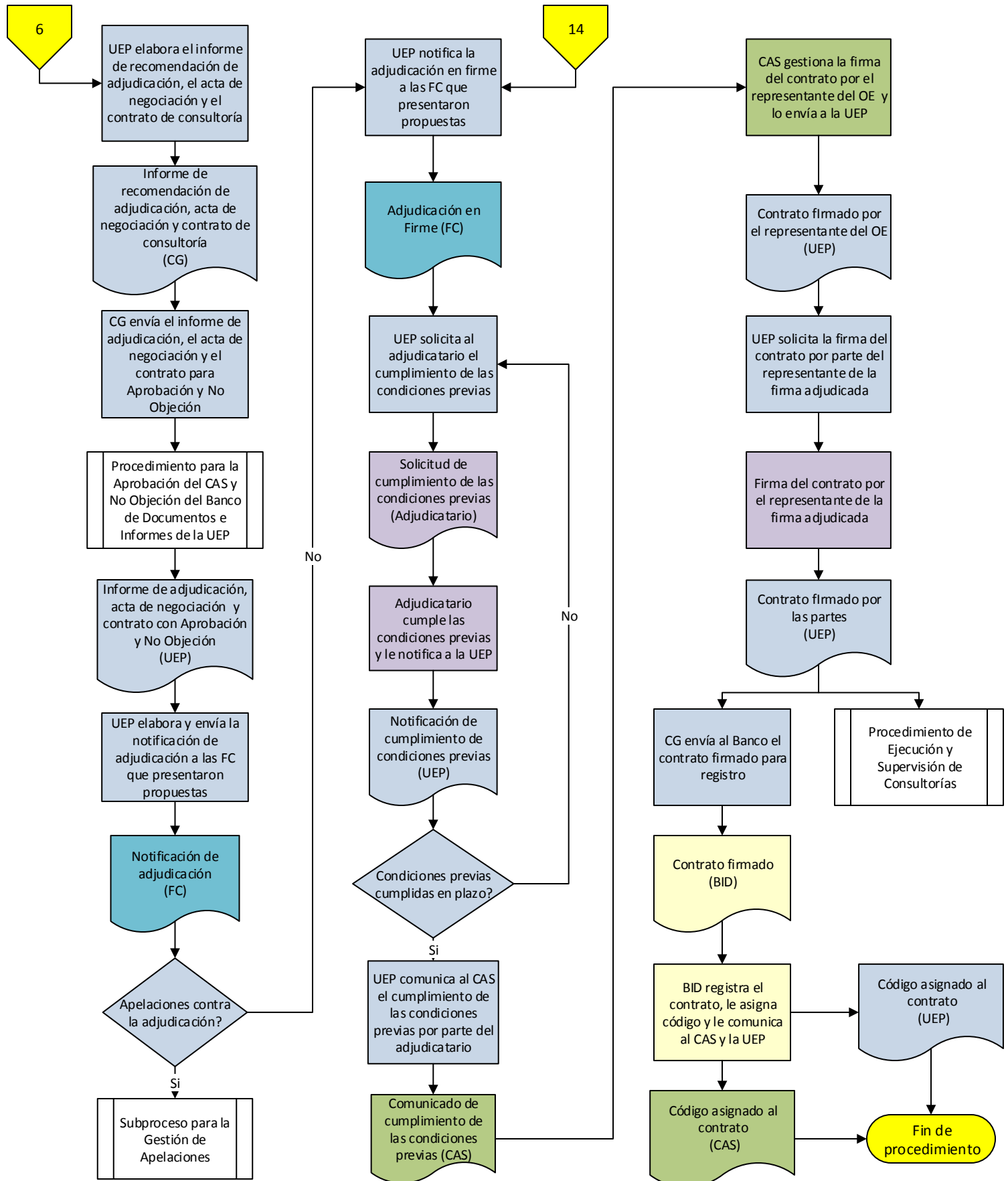

Programa de Infraestructura de Transporte (CR-L1032)

1.5 Procedimiento para la Ejecución y Supervisión de Consultorías

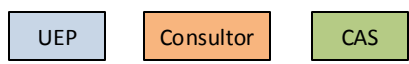
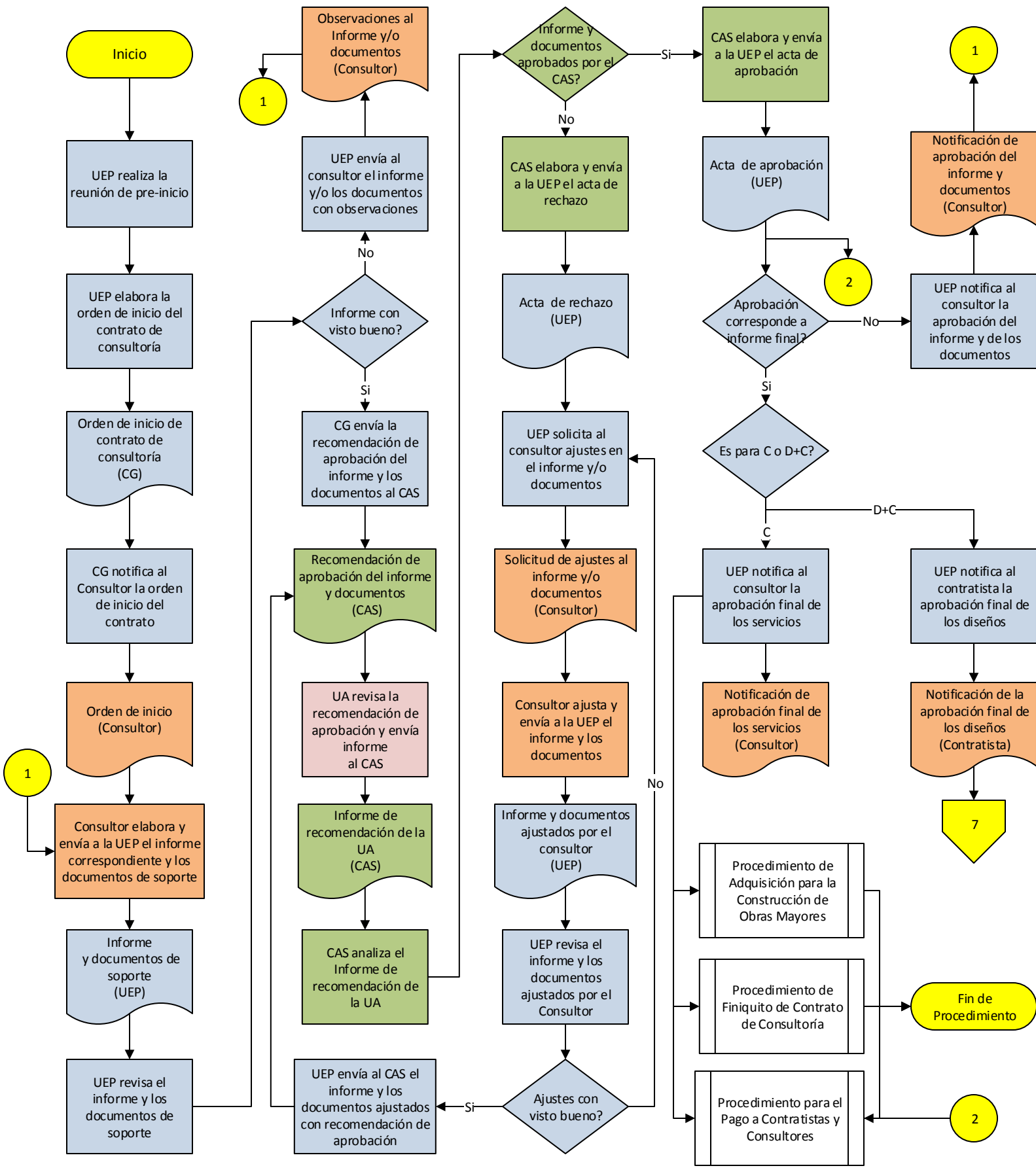

Programa de Infraestructura de Transporte (CR-L1032)

1.6 Procedimiento para la Adquisición de Bienes, Obras y Servicios Conexos Etapa de Elaboración del DL y Presentación de Ofertas

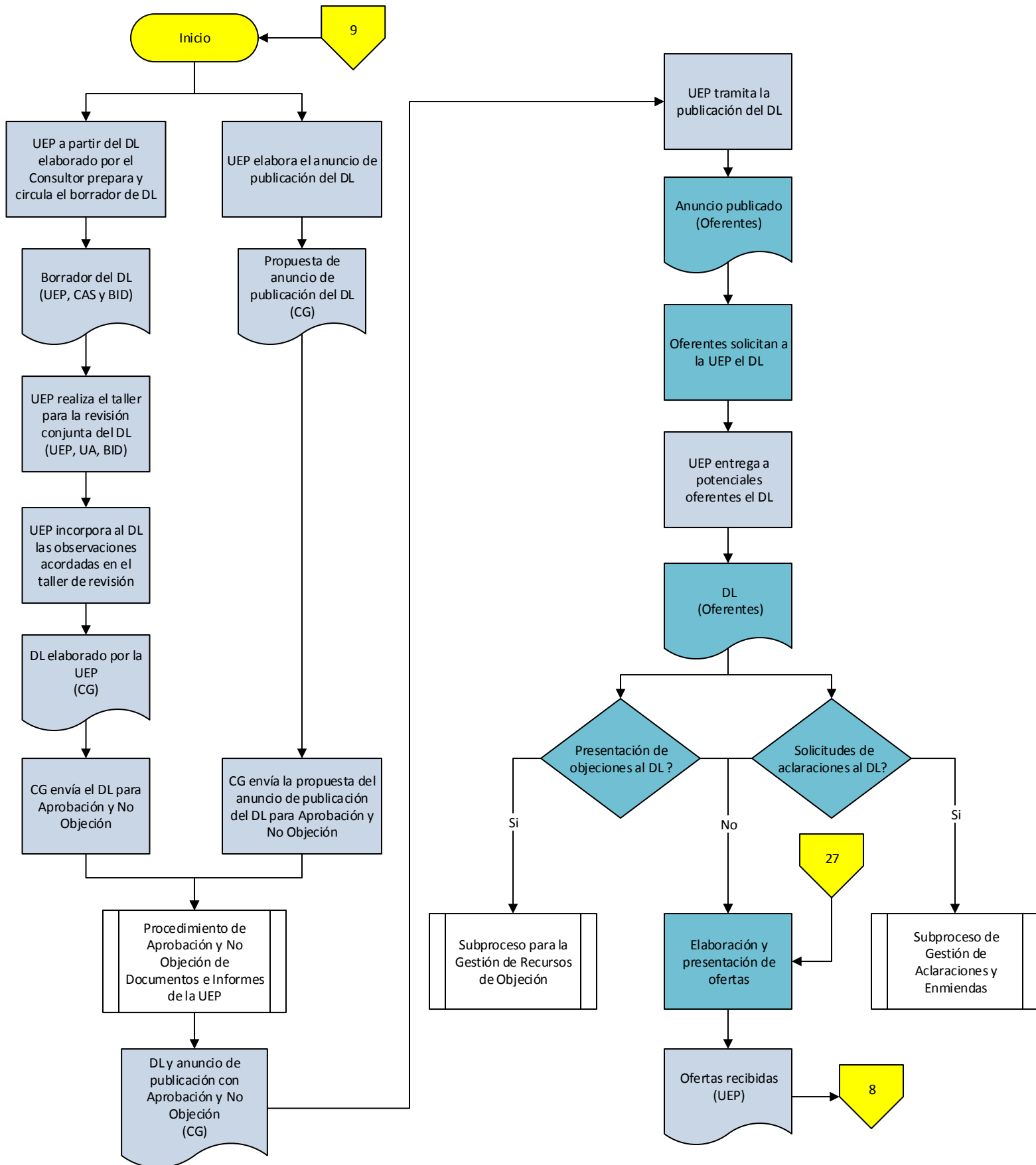

Programa de Infraestructura de Transporte (CR-L1032)

1.6 Procedimiento para la Adquisición de Bienes, Obras y Servicios Conexos

Etapa de Evaluación de Ofertas y Adjudicación

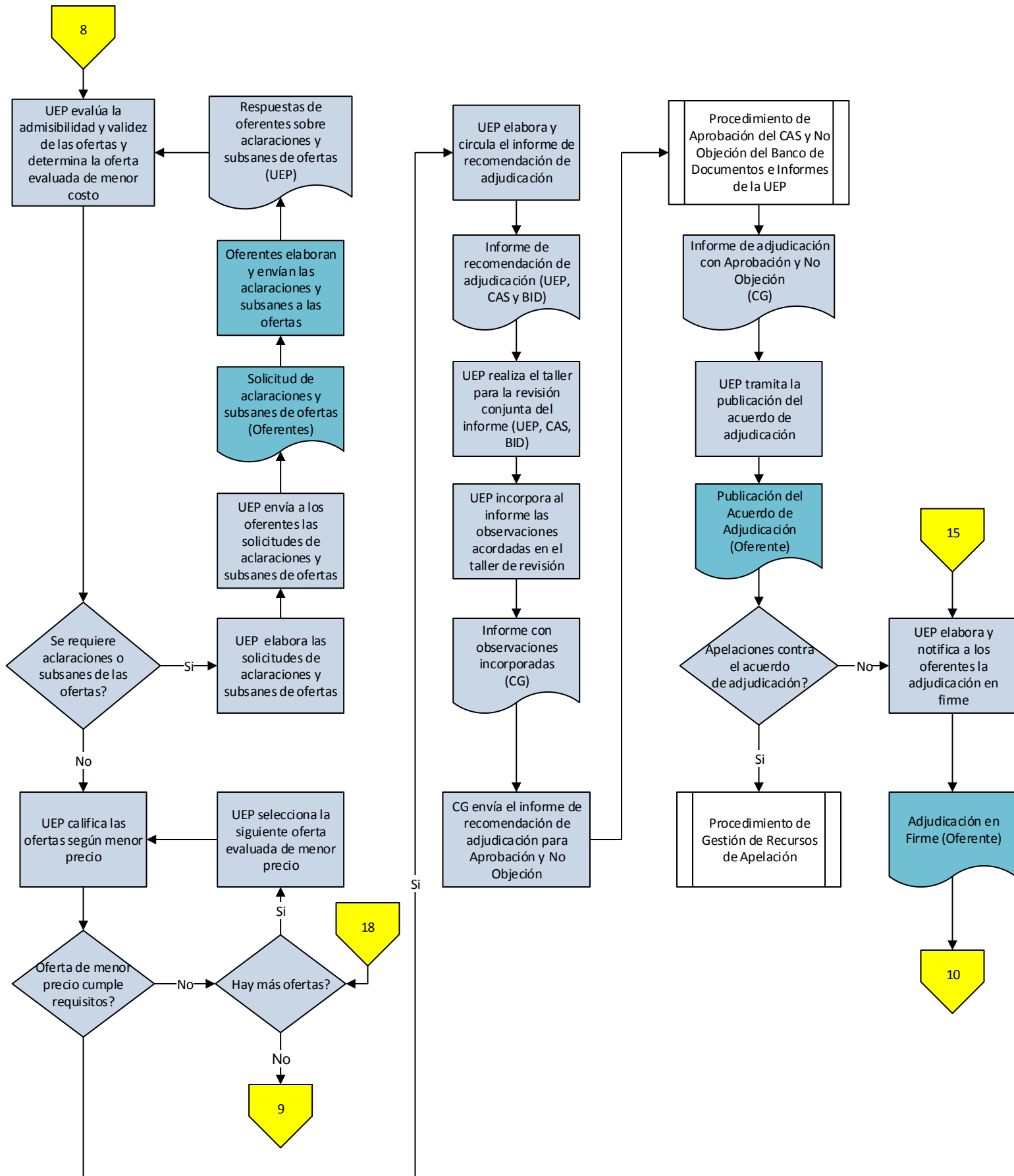

Programa de Infraestructura de Transporte (CR-L1032)

1.6 Procedimiento para la Adquisición de Bienes, Obras y Servicios Conexos

Etapa de Elaboración de Contrato



Programa de Infraestructura de Transporte (CR-L1032)

1.7 Procedimiento para la Ejecución y Supervisión de Contratos de Obras, Bienes y Servicios Conexos

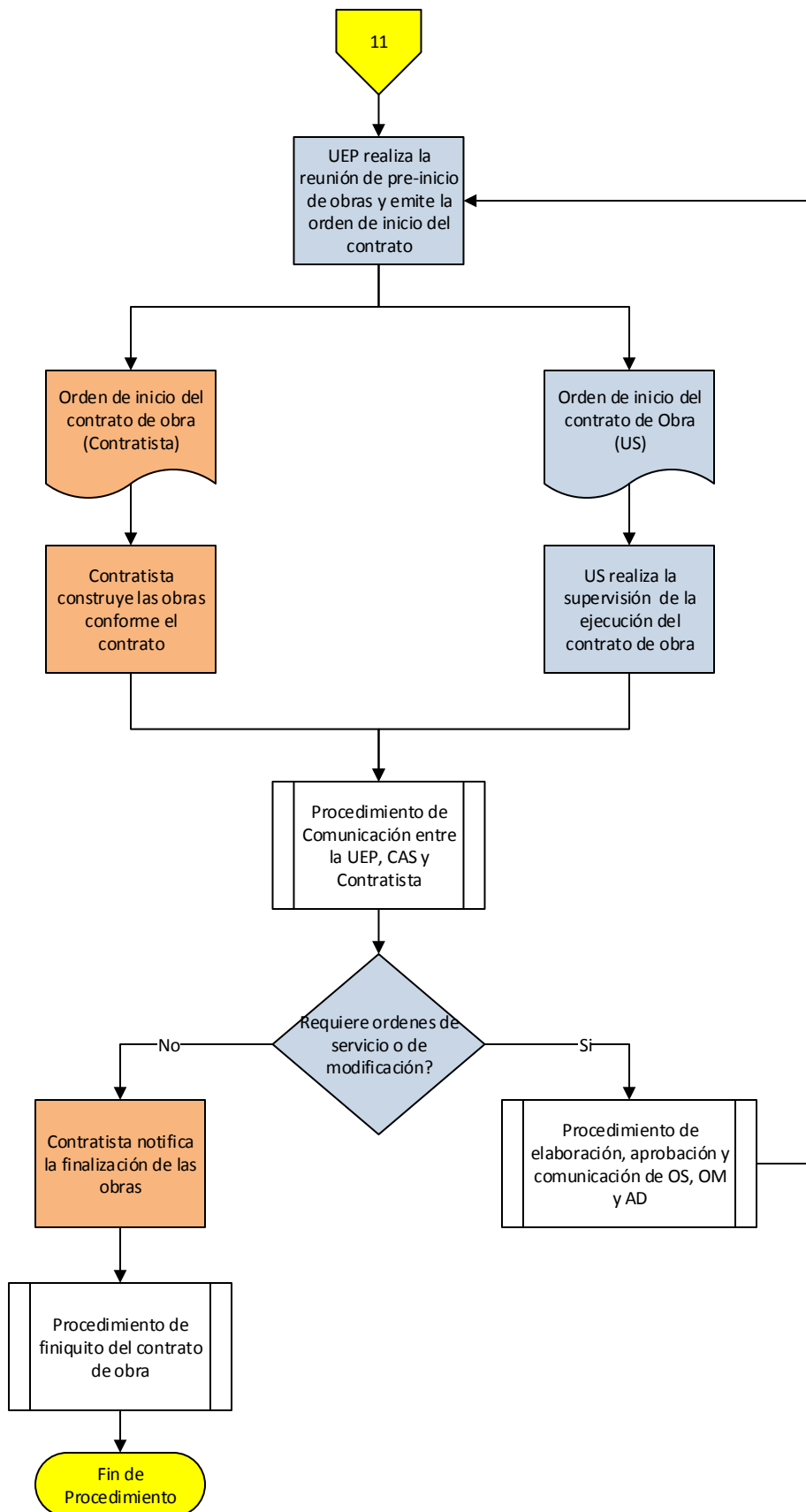

Programa de Infraestructura de Transporte (CR-L1032)

1.8 Procedimiento Para la Ejecución y Supervisión de Contratos de Diseño y Construcción

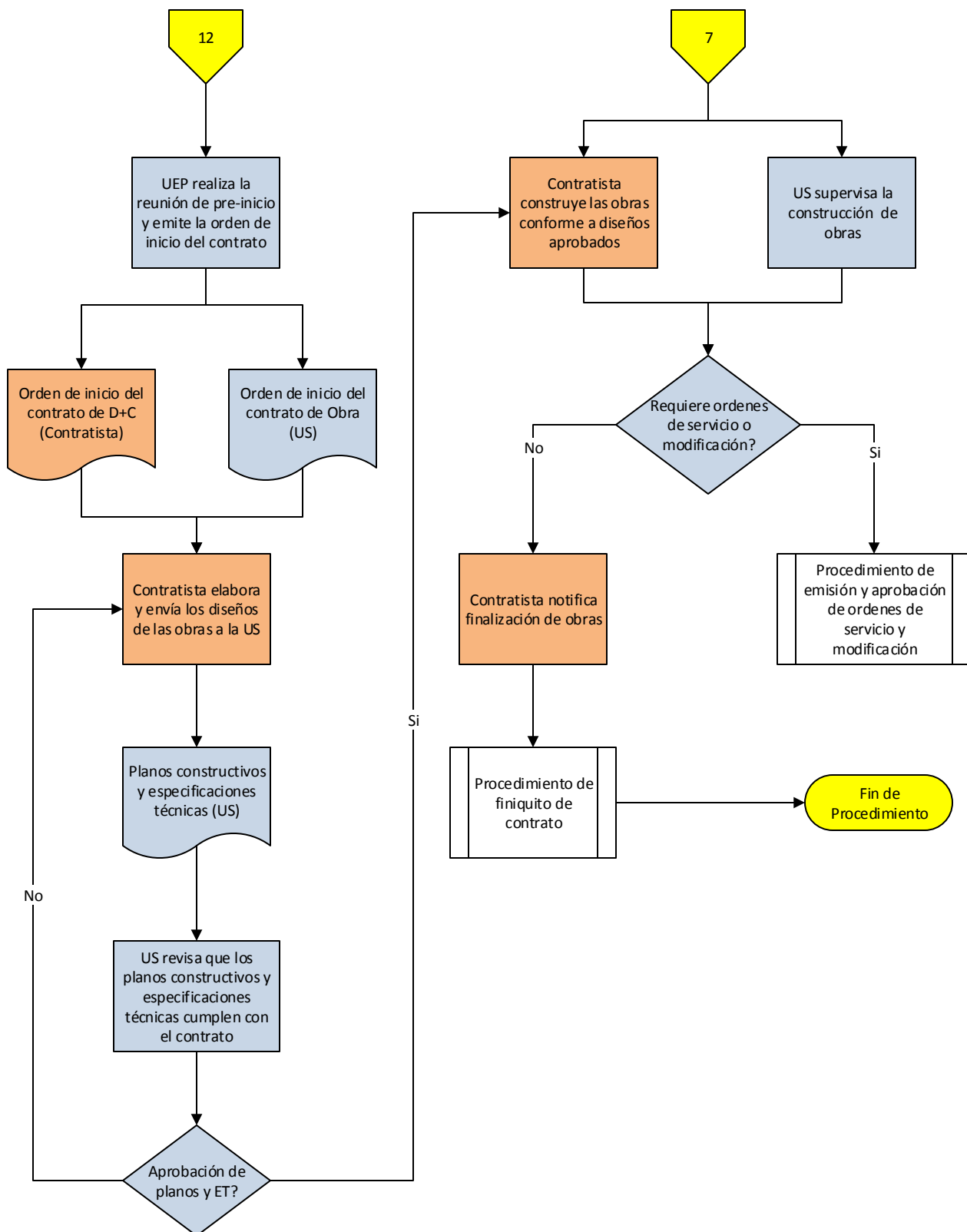

UEP

Contratista

Programa de Infraestructura de Transporte (CR-L1032)

1.9 Subproceso para la Gestión de Aclaraciones y Enmiendas a la SP/DL

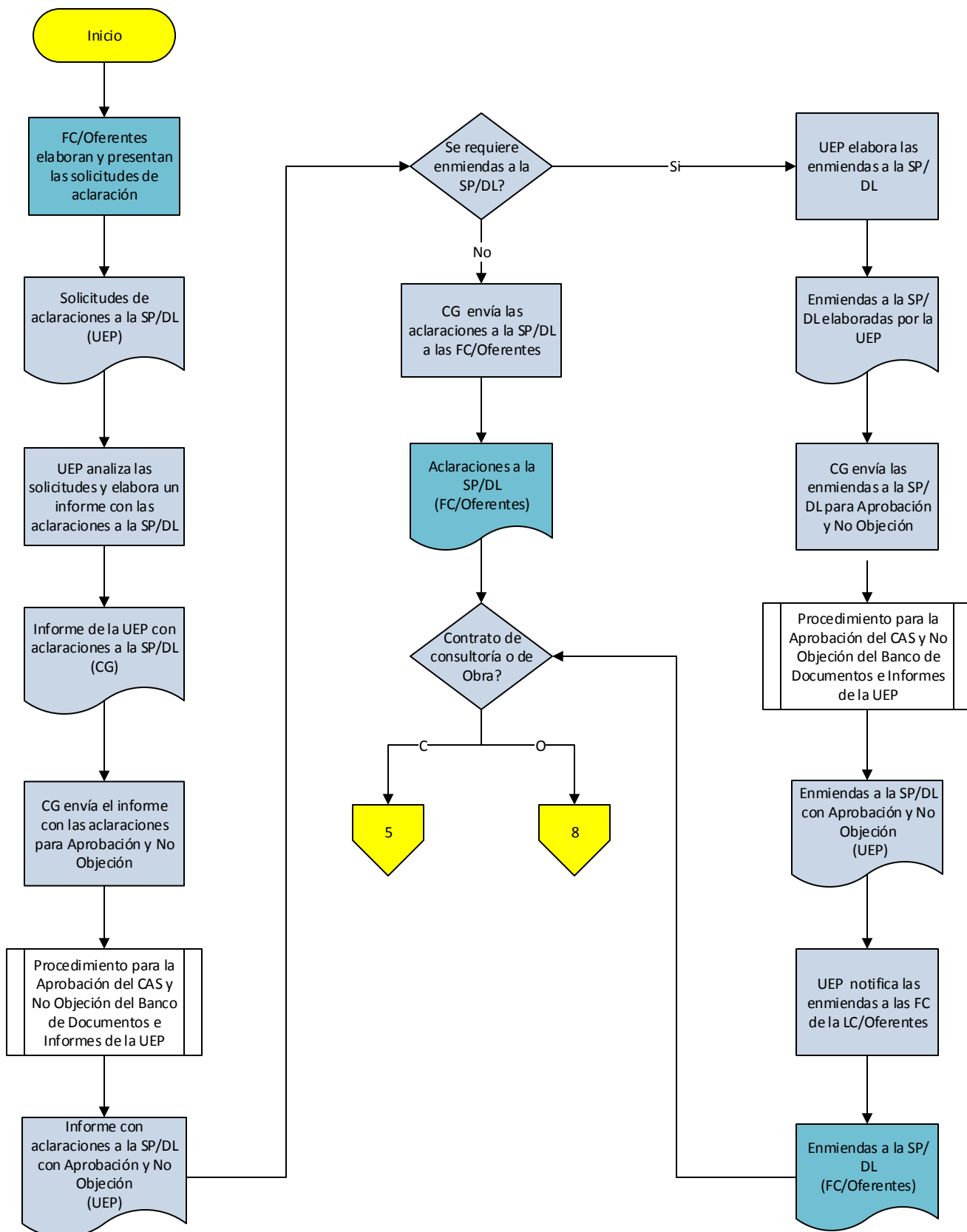

UEP FC

Programa de Infraestructura de Transporte (CR-L1032)

1.10 Subproceso de Gestión de Recursos de Objeción

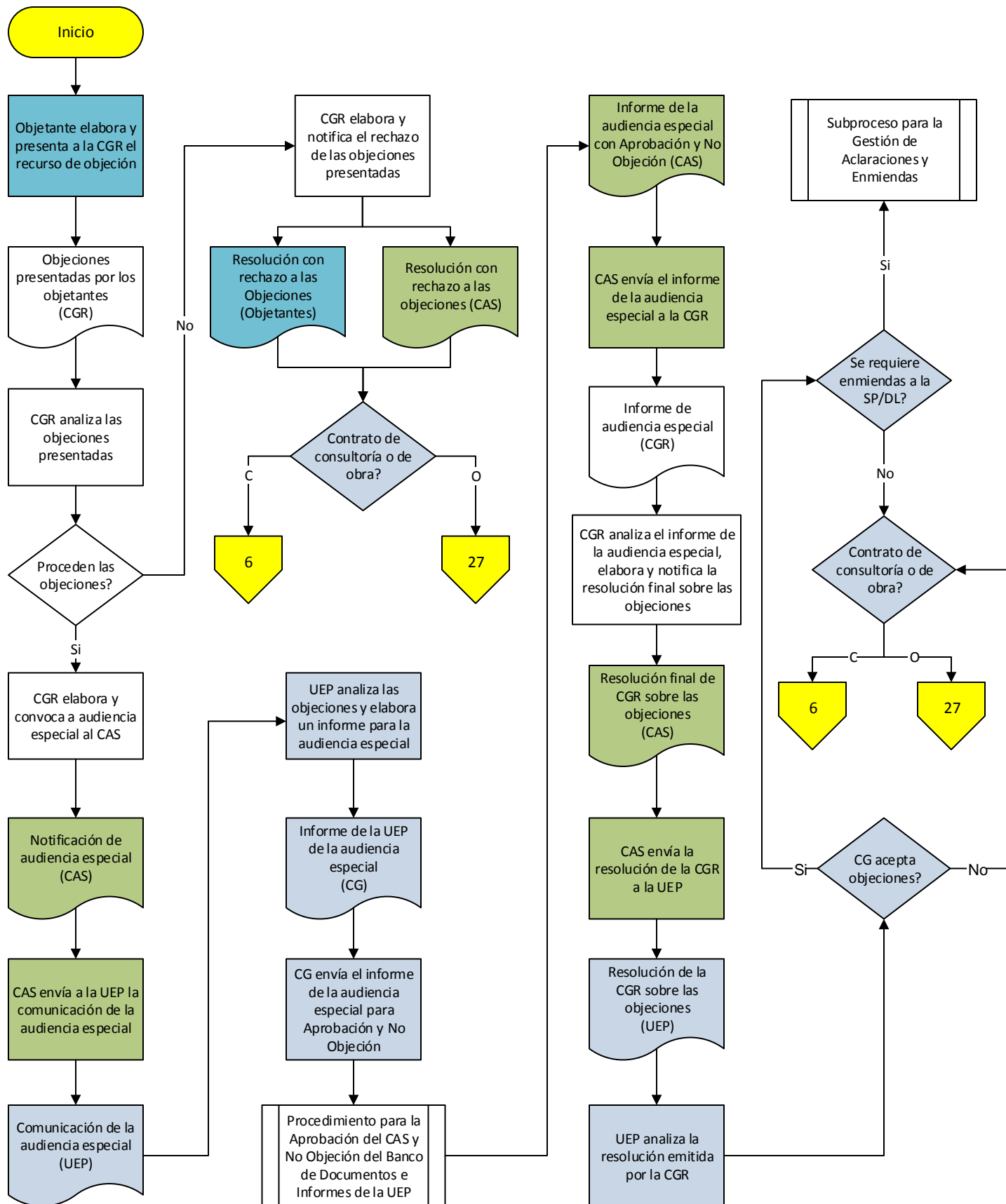

Programa de Infraestructura de Transporte (CR-L1032)

1.11 Subproceso de Gestión de Recursos de Apelación (parte 1)

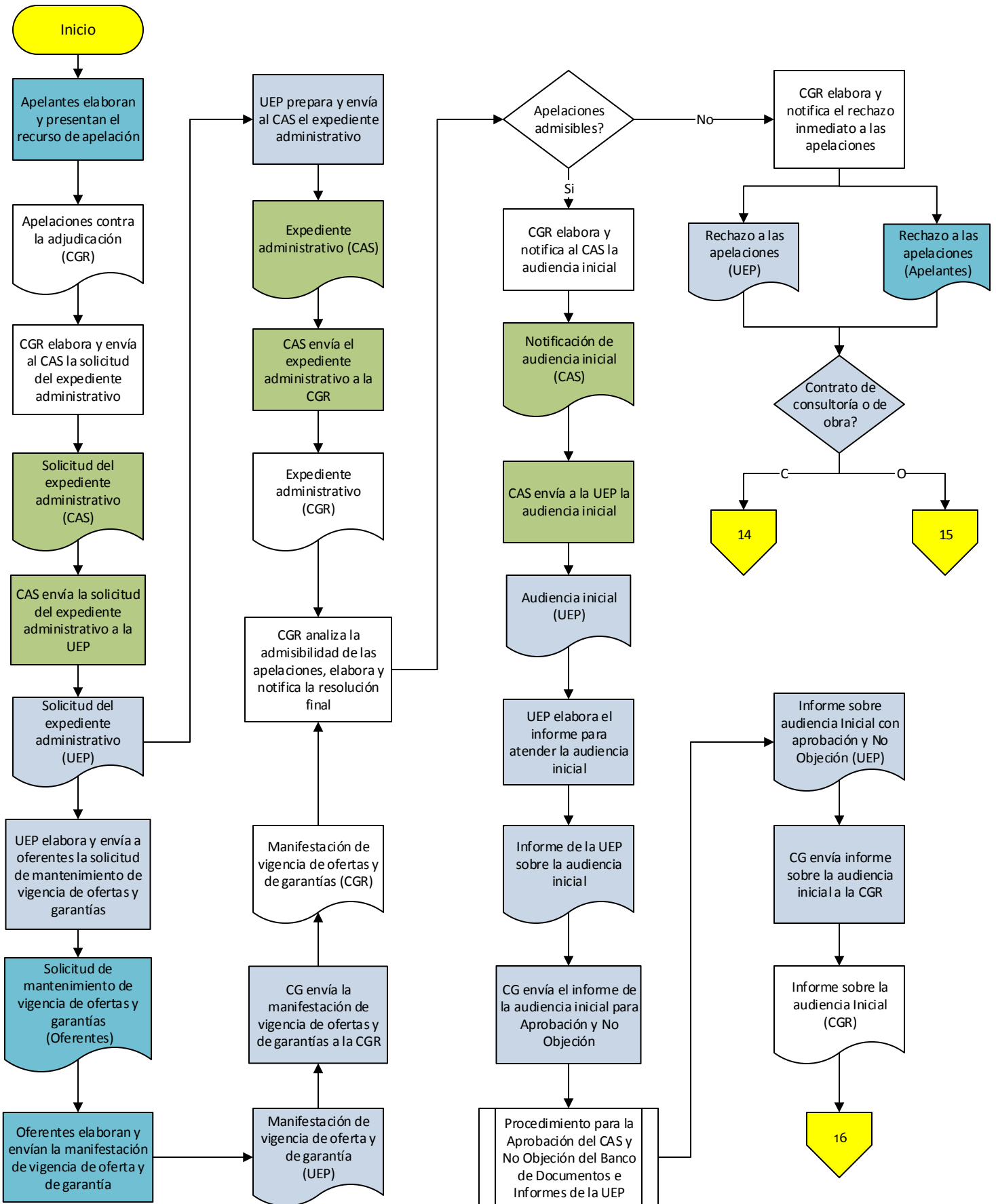

Programa de Infraestructura de Transporte (CR-L1032)

1.11 Subproceso de Gestión de Recursos de Apelación

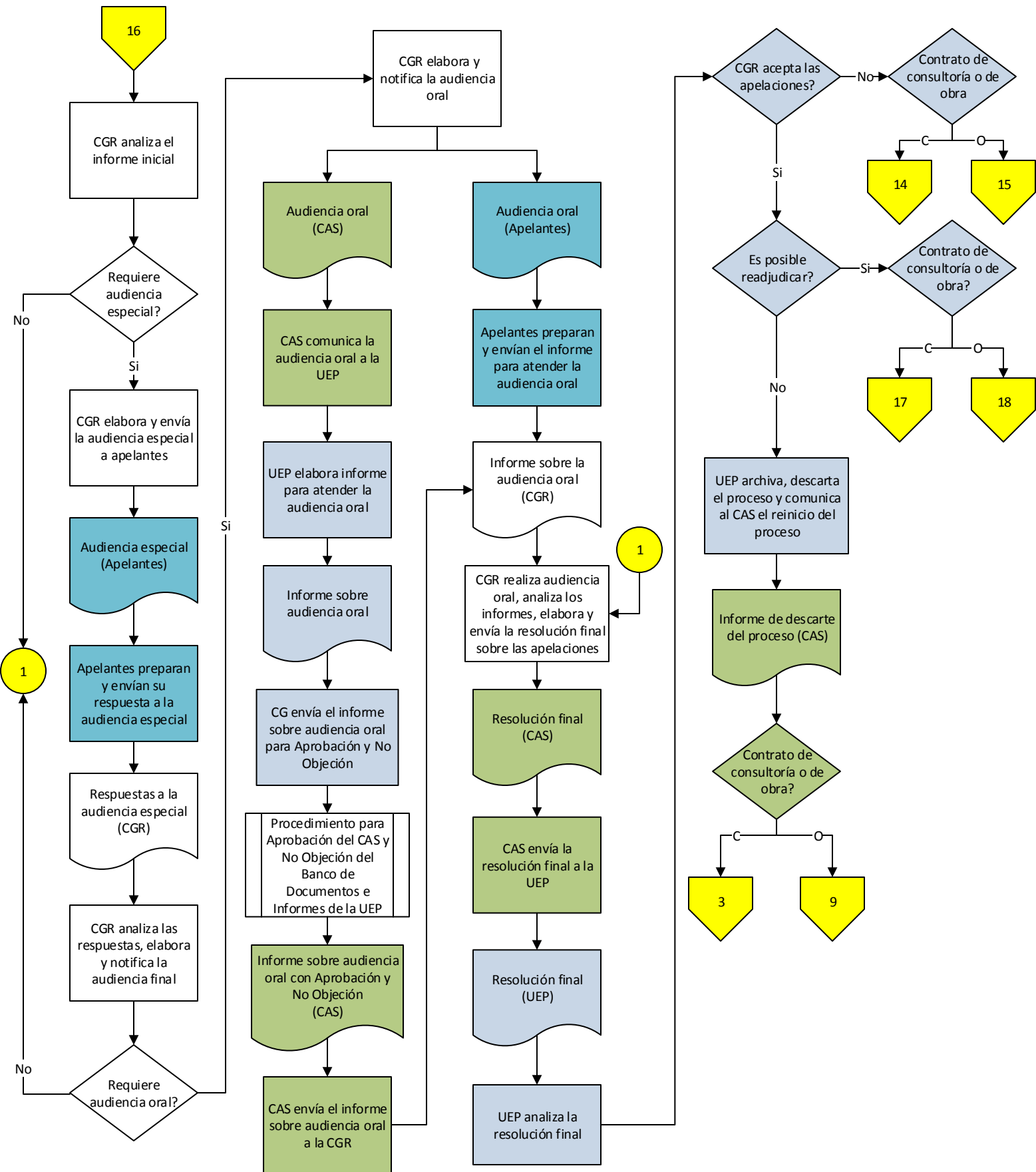

Programa de Infraestructura de Transporte (CR-L1032)

1.12 Procedimiento para la Elaboración, Aprobación y Comunicación de Órdenes de Servicio

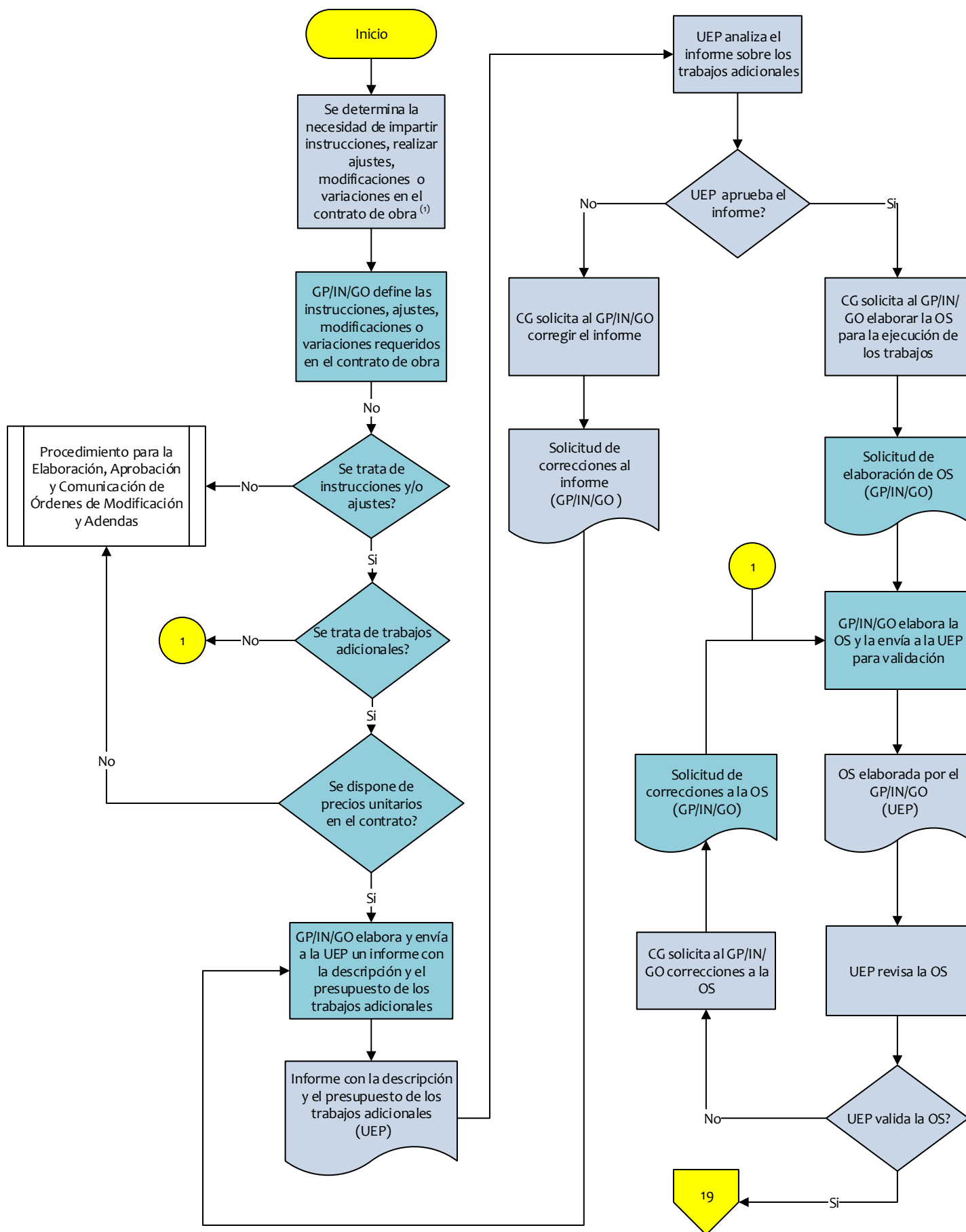

Programa de Infraestructura de Transporte (CR-L1032)

1.12 Procedimiento para la Elaboración, Aprobación y Comunicación de Órdenes de Servicio

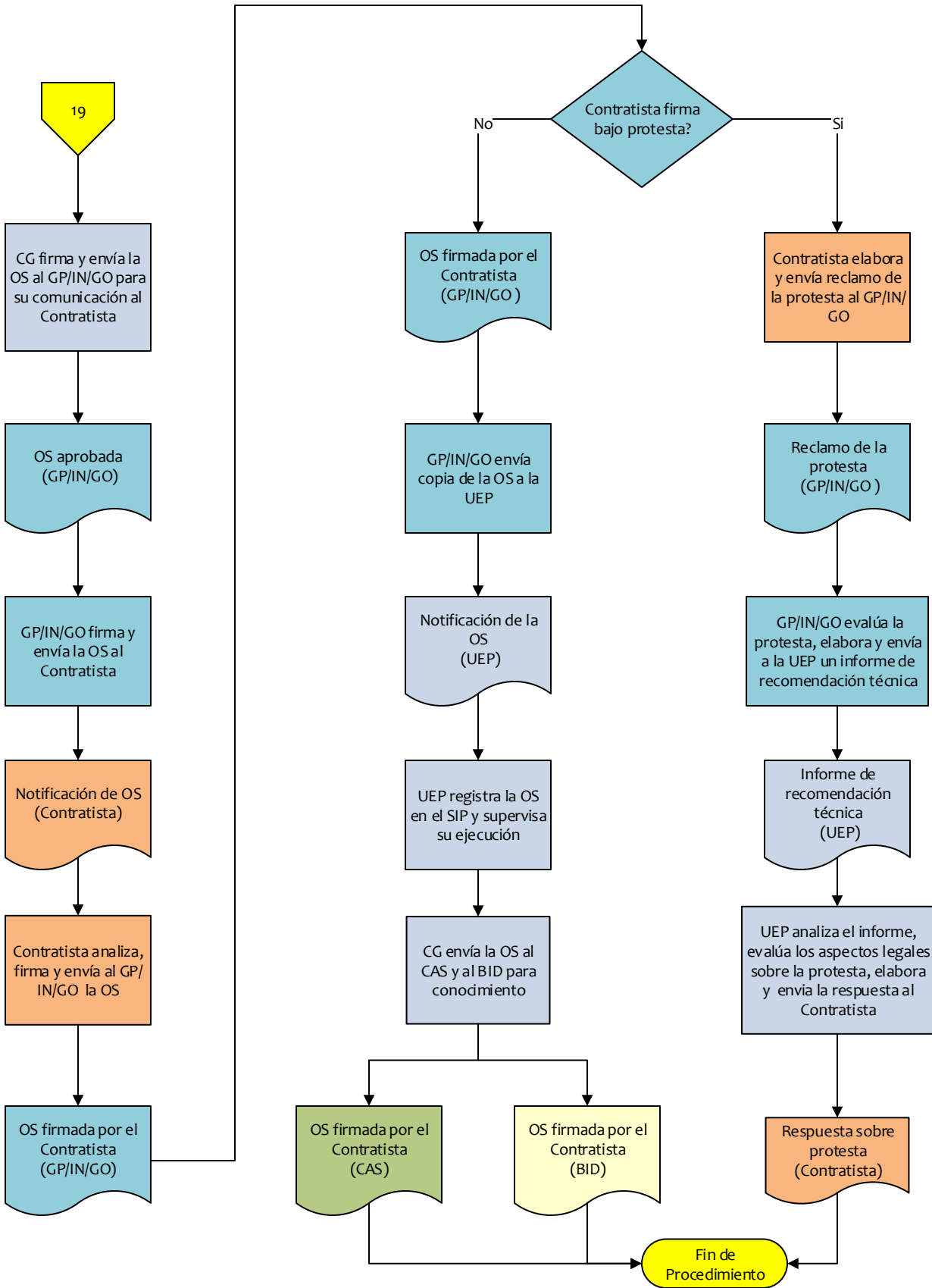

Programa de Infraestructura de Transporte (CR-L1032)

1.14 Procedimiento para la Elaboración, Aprobación y Trámite ante el Banco de las Solicitudes de Desembolso (parte 1)

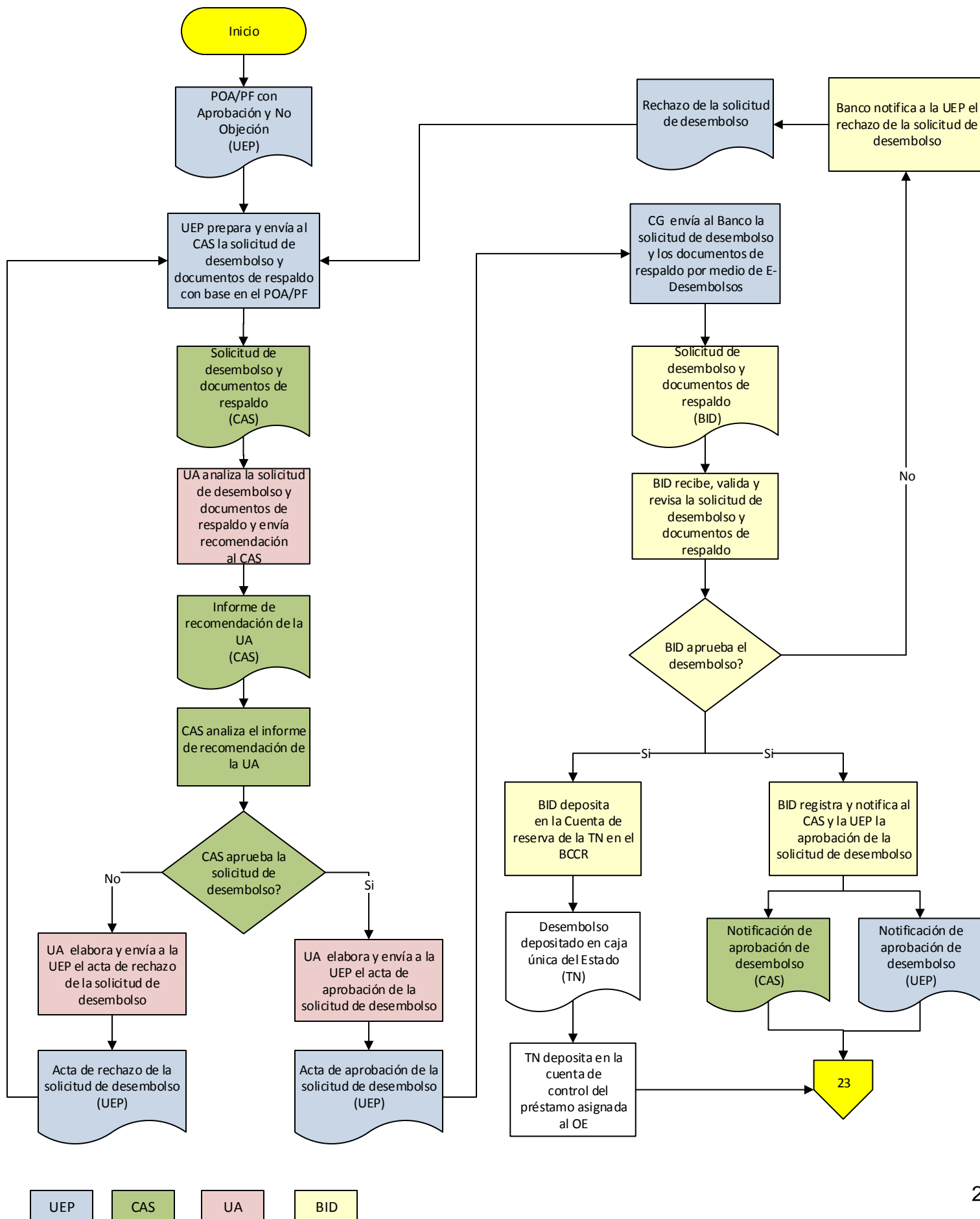

Programa de Infraestructura de Transporte (CR-L1032)

1.14 Procedimiento para la Elaboración, Aprobación y Trámite ante el Banco de las Solicitudes de Desembolso (parte 2)

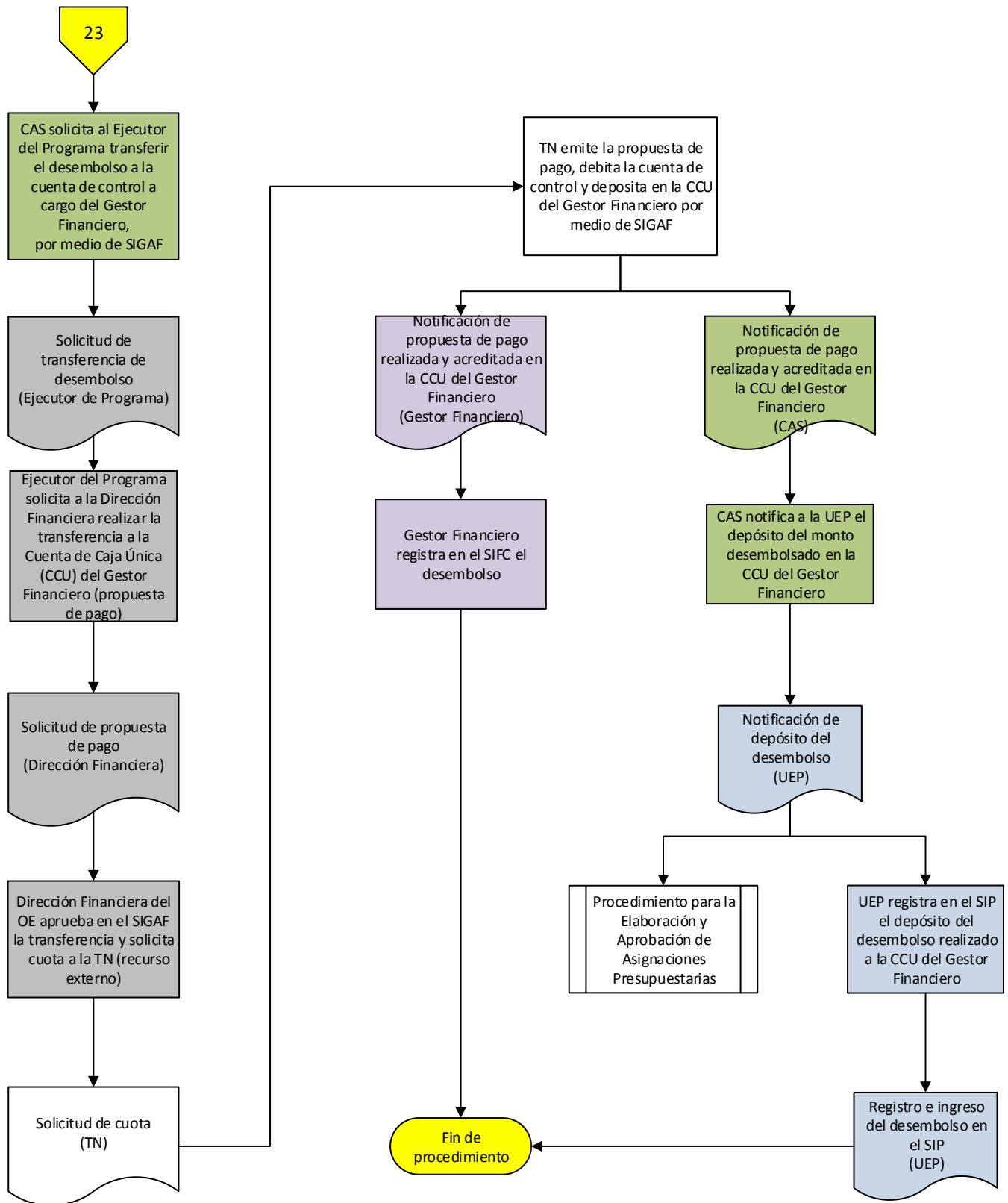

Programa de Infraestructura de Transporte (CR-L1032)

1.15 Procedimiento para la Elaboración y Aprobación de las Asignaciones Presupuestarias

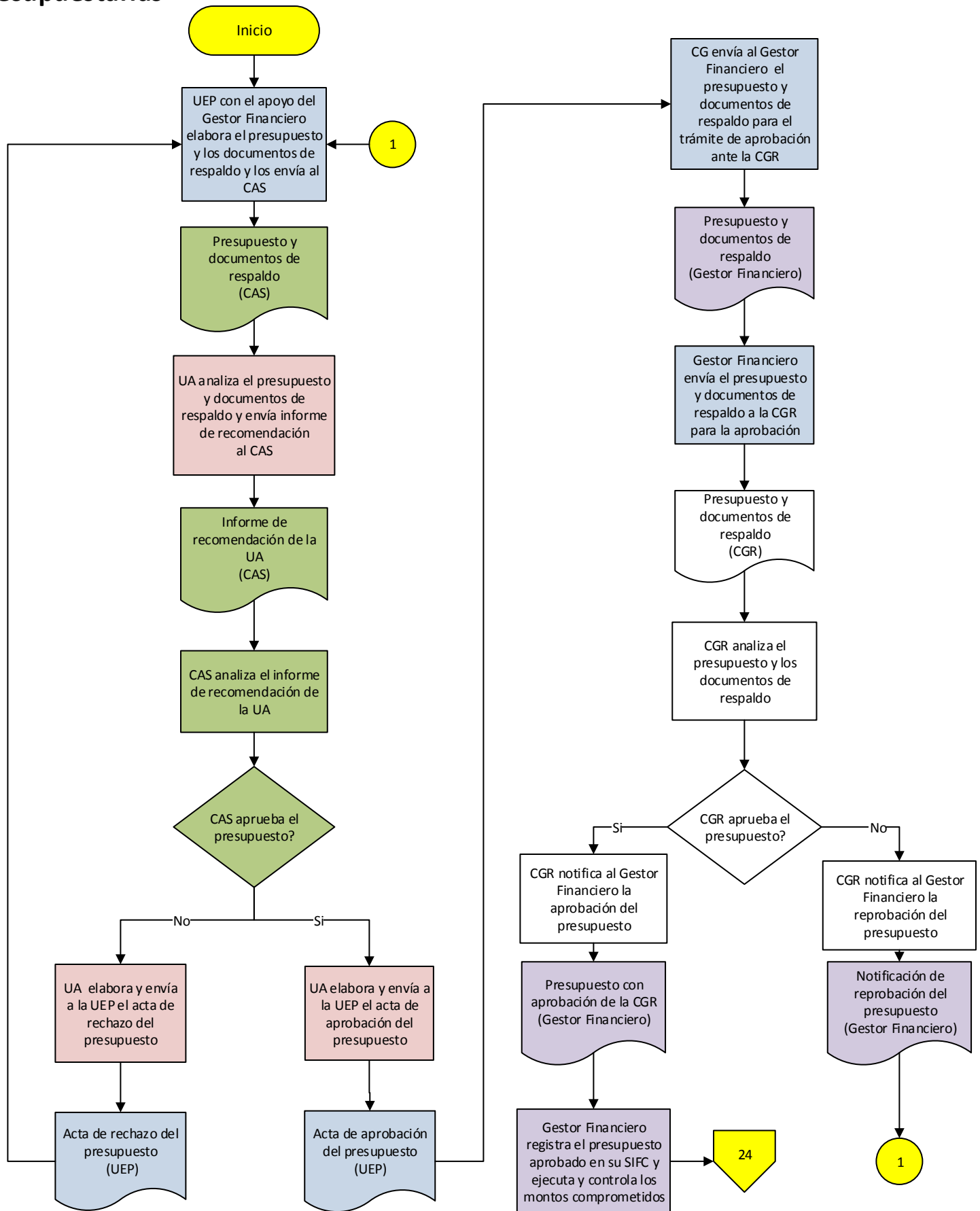

Programa de Infraestructura de Transporte (CR-L1032)

1.15 Procedimiento para la Elaboración y Aprobación de las Asignaciones Presupuestarias

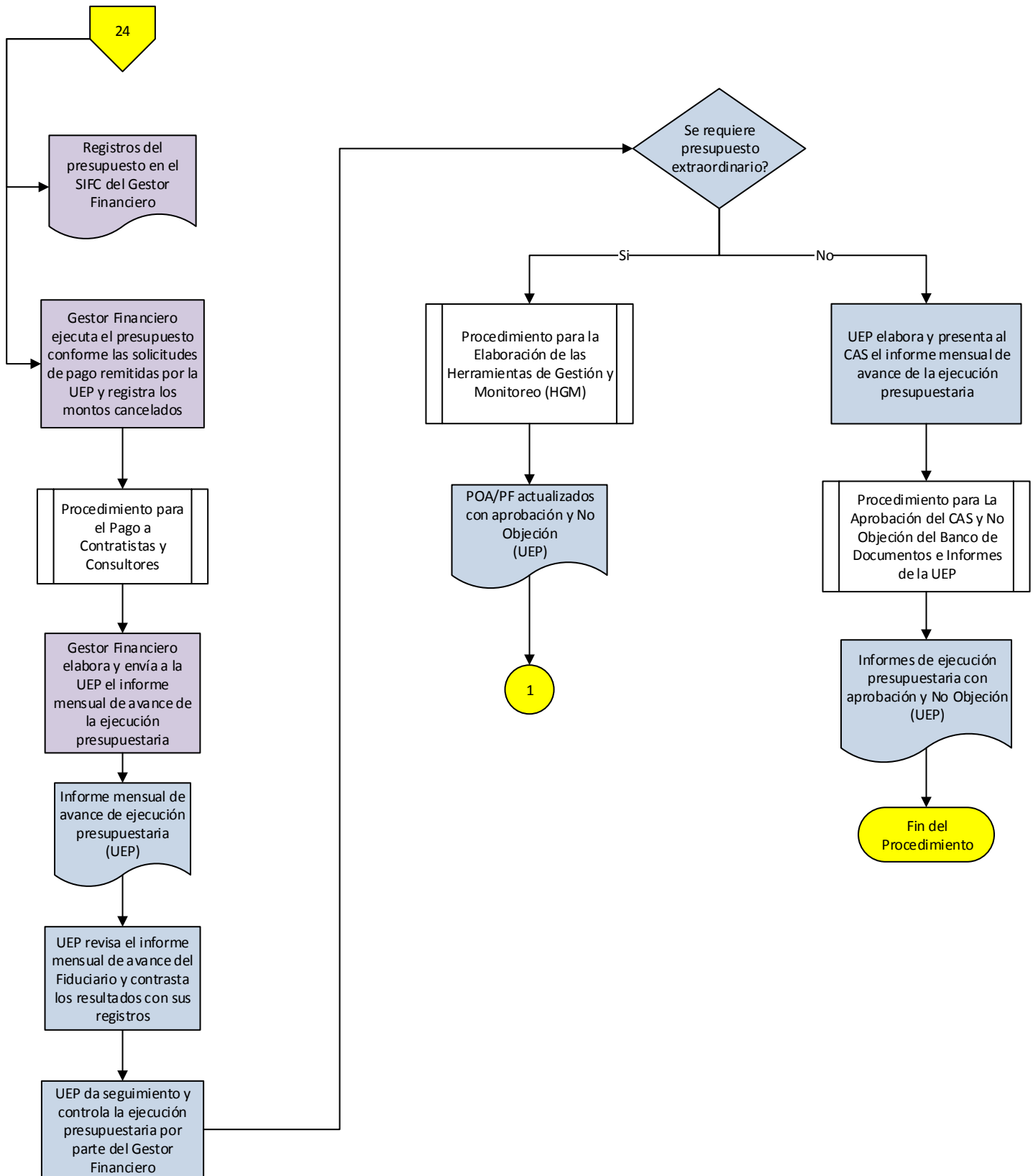

Programa de Infraestructura de Transporte (CR-L1032)

1.16 Procedimiento para el Pago a Contratistas y Consultores

Pago a Contratistas (parte 1)

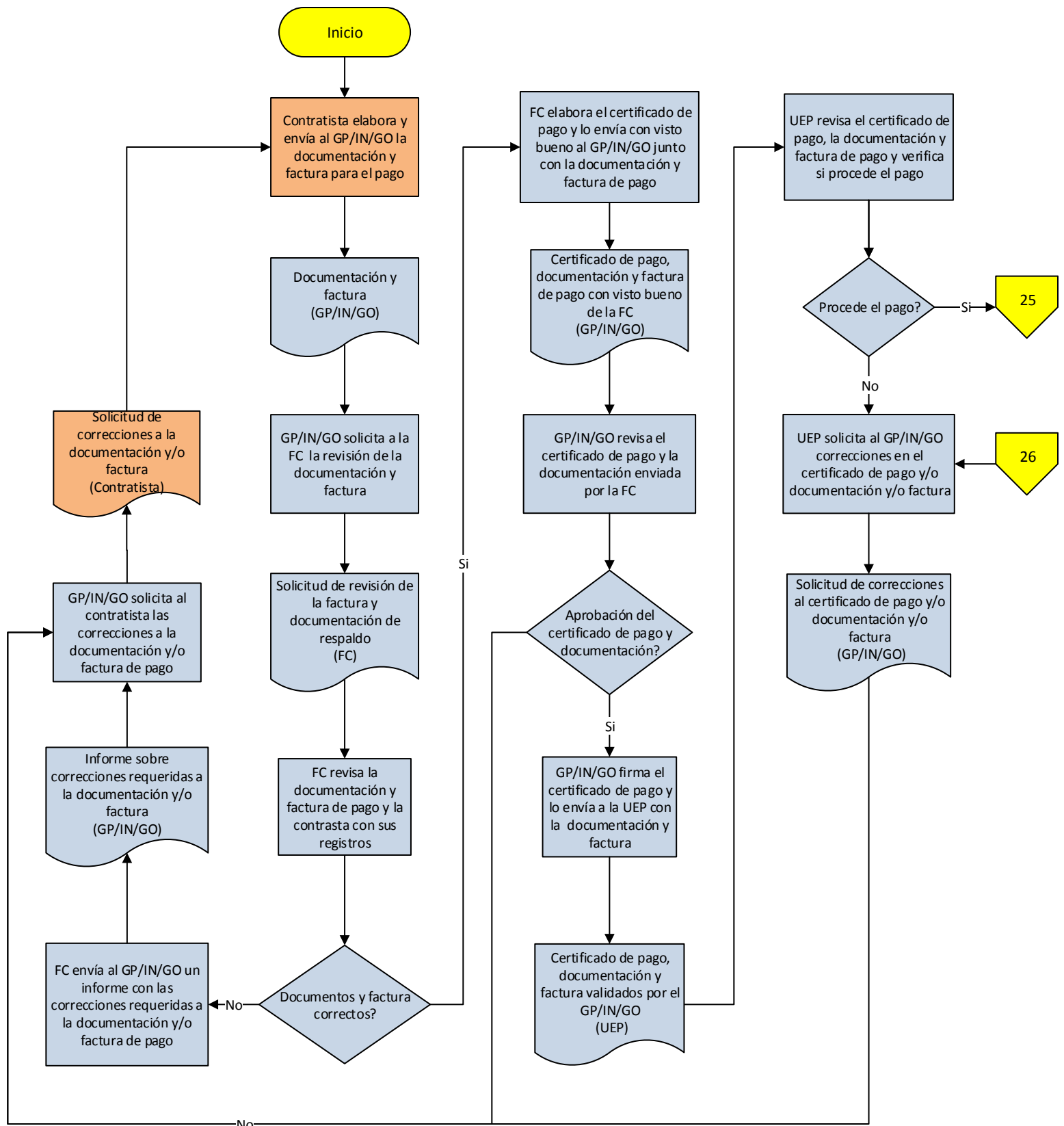

UEP

Contratista

Programa de Infraestructura de Transporte (CR-L1032)

1.16 Procedimiento para el Pago a Contratistas y Consultores

Pago a Contratistas (parte 2)

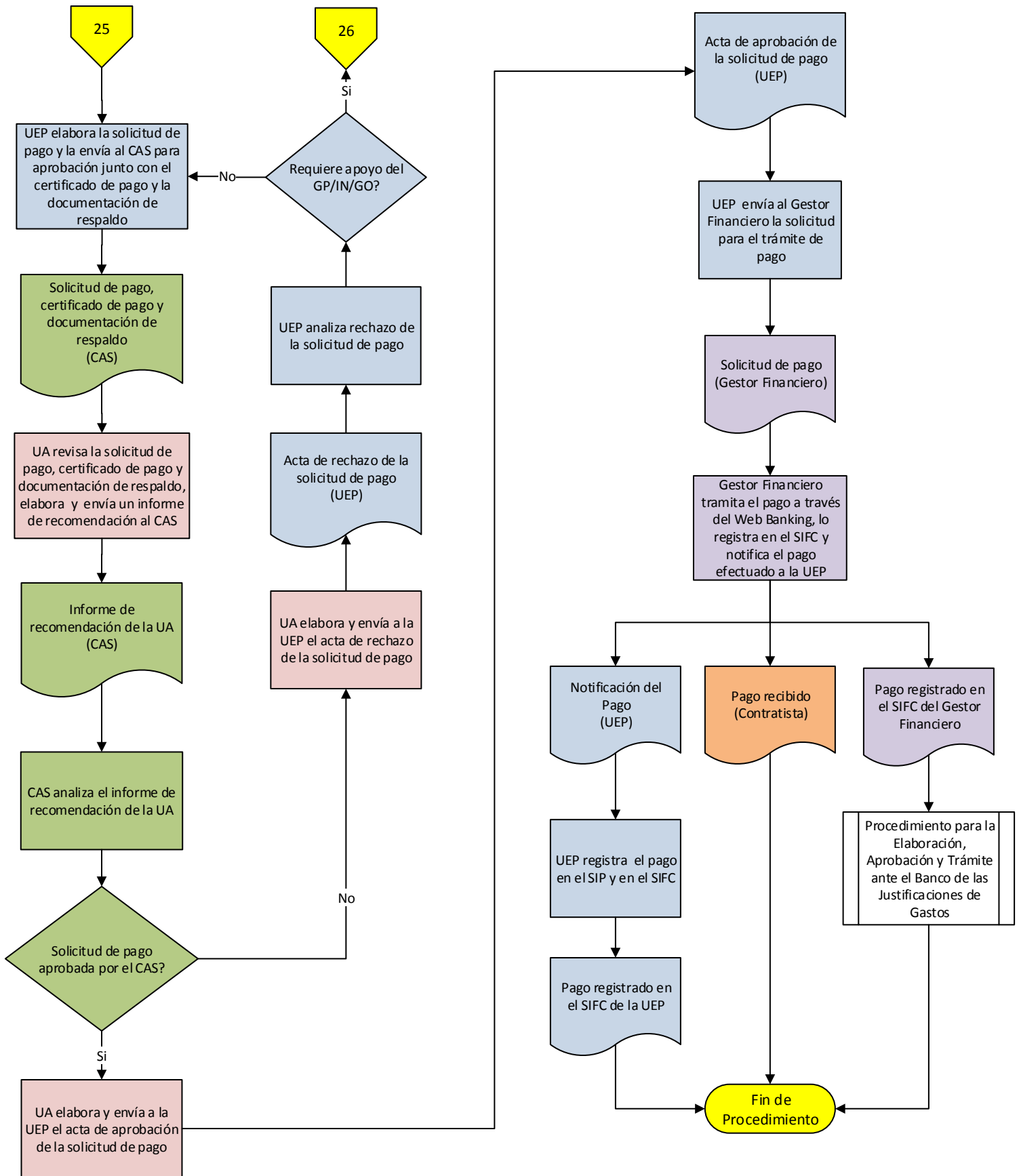

Programa de Infraestructura de Transporte (CR-L1032)

1.16 Procedimiento para el Pago a Contratistas y Consultores

Pago a Consultores y Proveedores (parte 3)

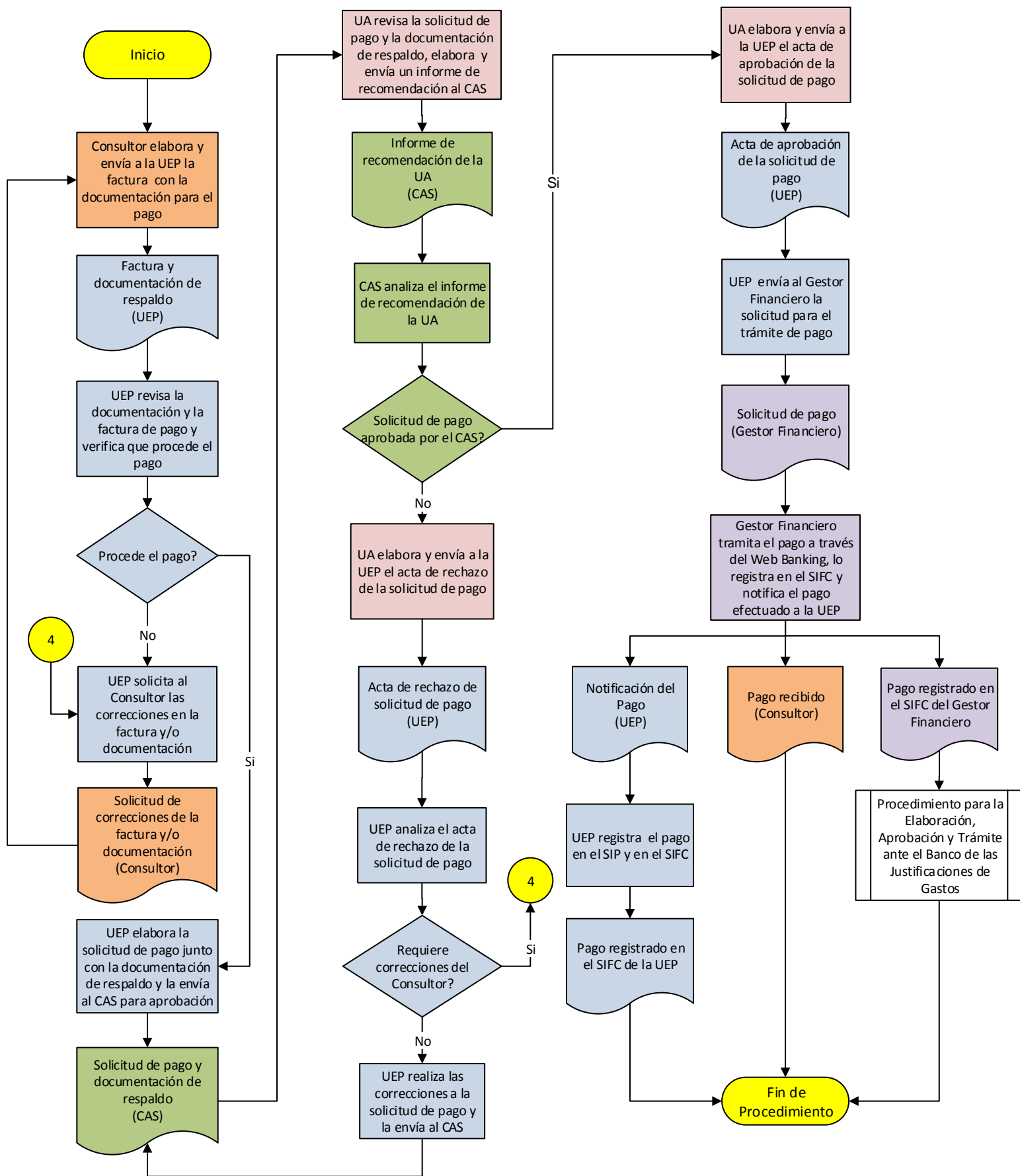

Programa de Infraestructura de Transporte (CR-L1032)

1.17 Procedimiento para la Elaboración, Aprobación y Trámite ante el Banco de las Justificaciones de Gastos

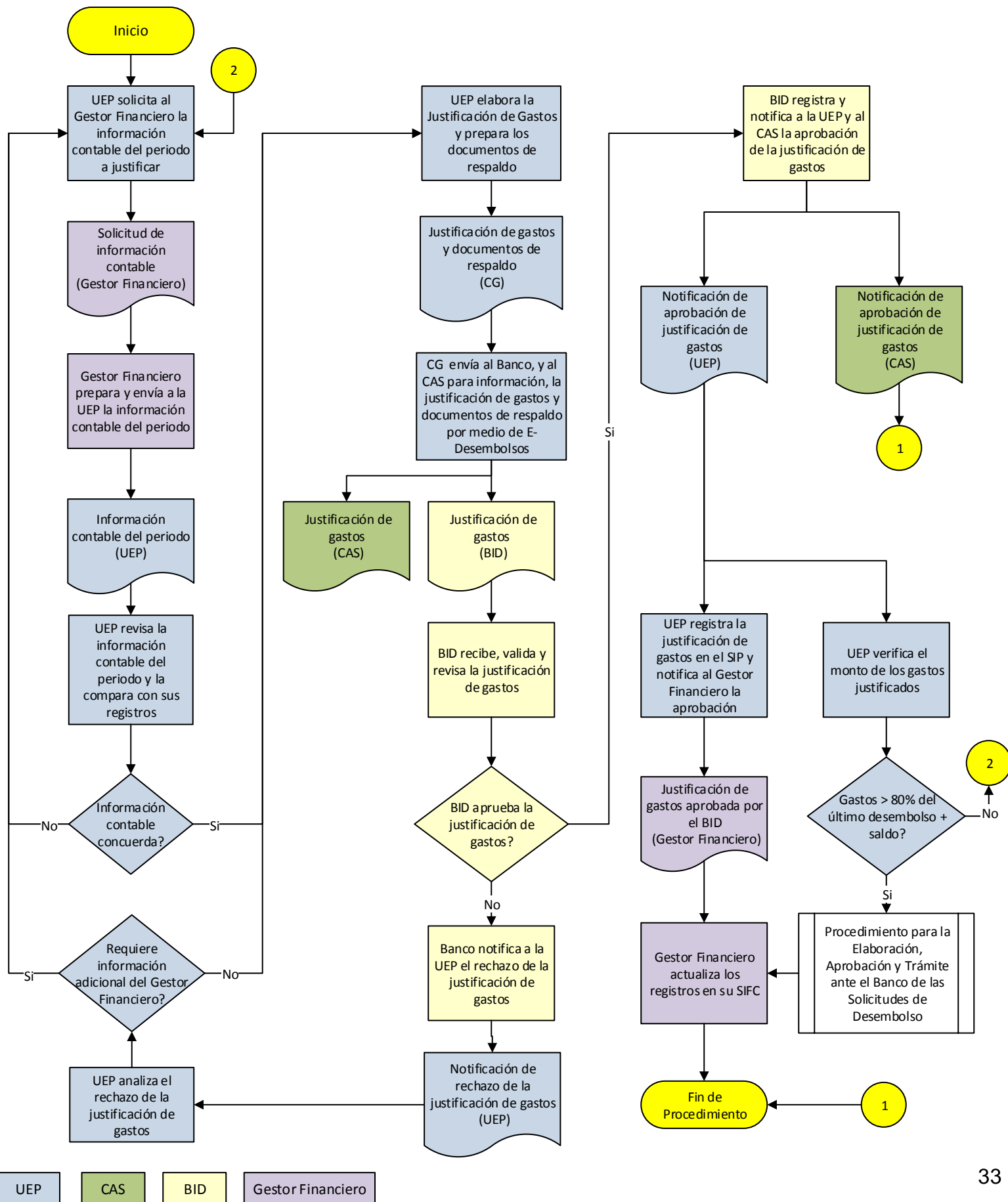

Programa de Infraestructura de Transporte (CR-L1032)

1.19 Procedimiento para la Gestión de las Garantías de Participación y Cumplimiento (parte 1)

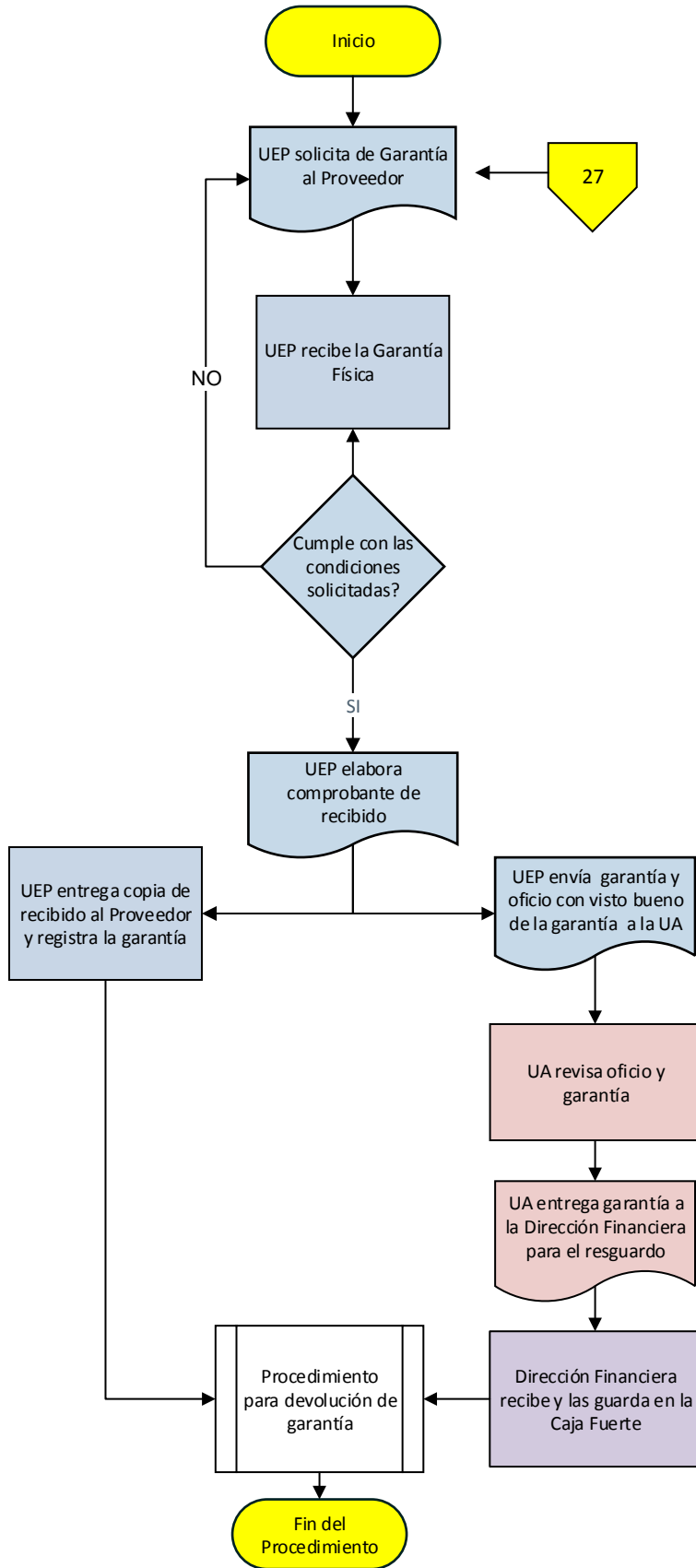

Programa de Infraestructura de Transporte (CR-L1032)

1.19 Procedimiento para la Gestión de las Garantías de Participación y Cumplimiento (parte 2)

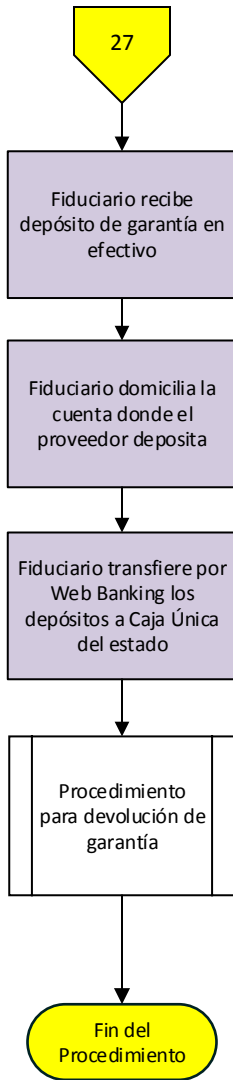

Programa de Infraestructura de Transporte (CR-L1032)
1.20 Procedimiento para Devolución de Garantías (Parte 1)

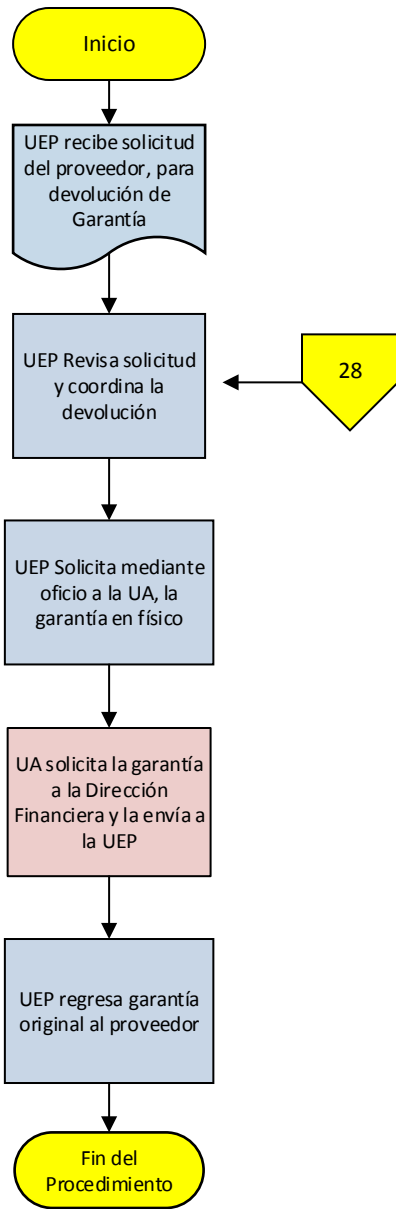

UEP

UA

Programa de Infraestructura de Transporte (CR-L1032)
1.20 Procedimiento para Devolución de Garantías (Parte 2)

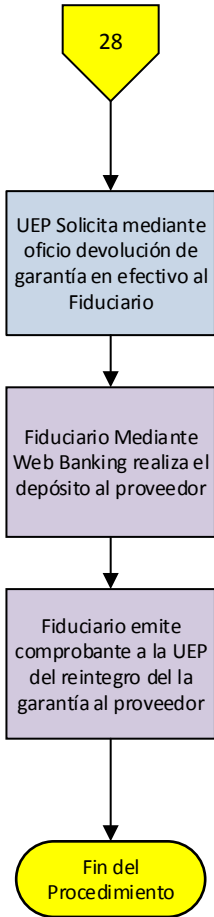

UEP

Gestor Financiero

Programa de Infraestructura de Transporte (CR-L1032)

1.21 Procedimiento para realizar modificaciones al presupuesto aprobado por la CGR

